

achtergevel

doorsnede A-A

✘ Gemeente Behoort bij beschikking met
 ✘ Amsterdam OLO-nummer: 4405301
 ✘ **002T**

Renvooi

- bestaand metselwerk
- nieuw metselwerk
- lichte bouwsteen (bestaand)
- scheidingswand brandwerend
- houten wand
- kozijn met draadglas
- kozijn met glas
- kozijn met paneel
- deurkozijn
- deurkozijn w.b.d.b.o. 30
- deurkozijn w.b.d.b.o. 60
- deurkozijn zelfsluitend
- v.b.r. verblijfsruimte
- v.k.r. verkeersruimte
- beton
- systeemvloer
- houten vloer
- isolatie
- tegelwerk
- noodverlichting
- vluchtwegaanduiding
- vluchtwegaanduiding
- brandslanghaspel
- poederblusser
- koolzsn.blusser
- w.b.d.b.o. 30
- w.b.d.b.o. 60
- mechanische ventilatie
- natuurlijke ventilatie
- ventilatie
- standleiding
- mk. meterkast
- k. kast
- ls. leidingschacht
- dl. daklicht
- iso. isolatieglas
- wm. wasmachine
- dro. droger
- afz. afzuigkap
- hwa hemelwaterafvoer
- wk. werkkast
- cv centrale verwarming
- r radiator
- rga rookgasafvoer
- rookmelder conform NEN 2555:A1
- deurbel
- riolering

VENTILATIEVOORZIENING (artikel 3.29, lid 2 en 4 Bouwbesluit)

De woning heeft een voorziening voor luchtverversing van een verblijfsgebied, een verblijfsruimte, een toiletruimte en een badruimte, dat het ontstaan van een voor de gezondheid nadelige kwaliteit van de binnenlucht voldoende wordt beperkt. De ventilatievoorziening is mechanisch, de aanvoer natuurlijk (roosters in de puien van het lichtotf). Een balansventilatiesysteem wordt toegepast

capaciteiten:	
toiletruimte:	7dm ³ /s
badruimte:	14dm ³ /s
keuken:	21dm ³ /s
gemeenschappelijke verkeersruimte:	0,5dm ³ /s per m ² vloeroppervlakte van die ruimte
ruimte opstelplaats gasmeter:	1dm ³ /s per m ² vloeroppervlakte van die ruimte
verblijfsruimte:	0,9dm ³ /s per m ² vloeroppervlakte met een minimum van 7dm ³ /s

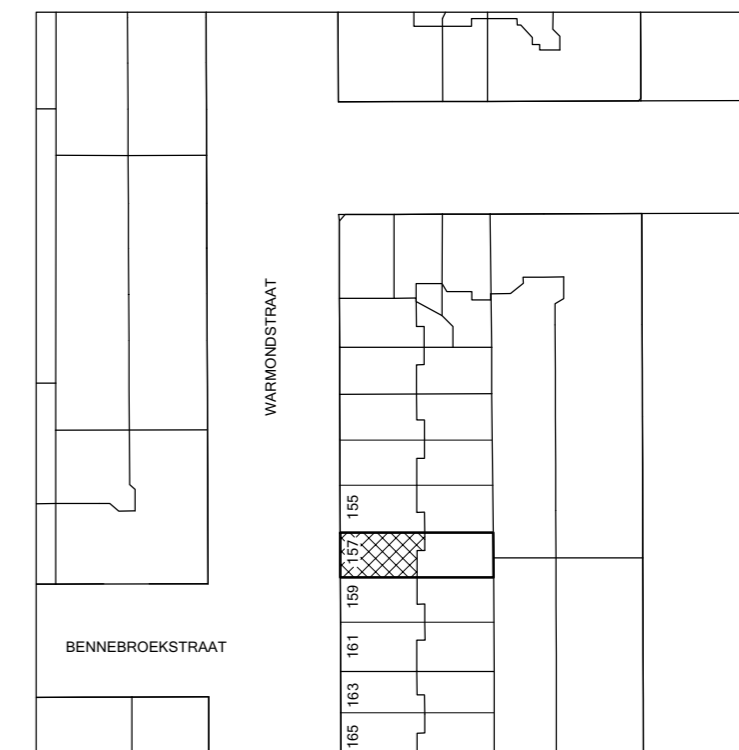

Situatie 1:1000
 Kad. bekend: Gemeente Sloten (N.H.)
 Sectie: O Nr.: 354

MAATVOERING:

Alle maten in het werk controleren en eventueel in overleg aanpassen aan de bestaande bebouwing.

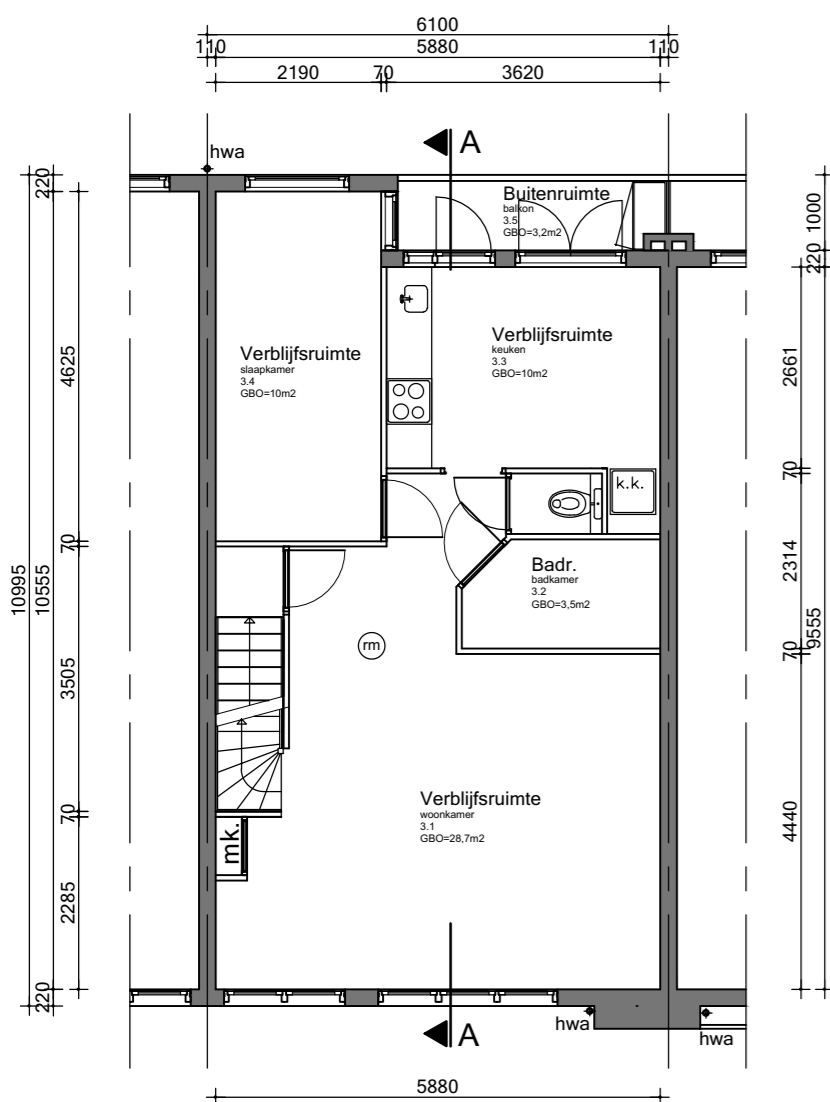

3e verdieping

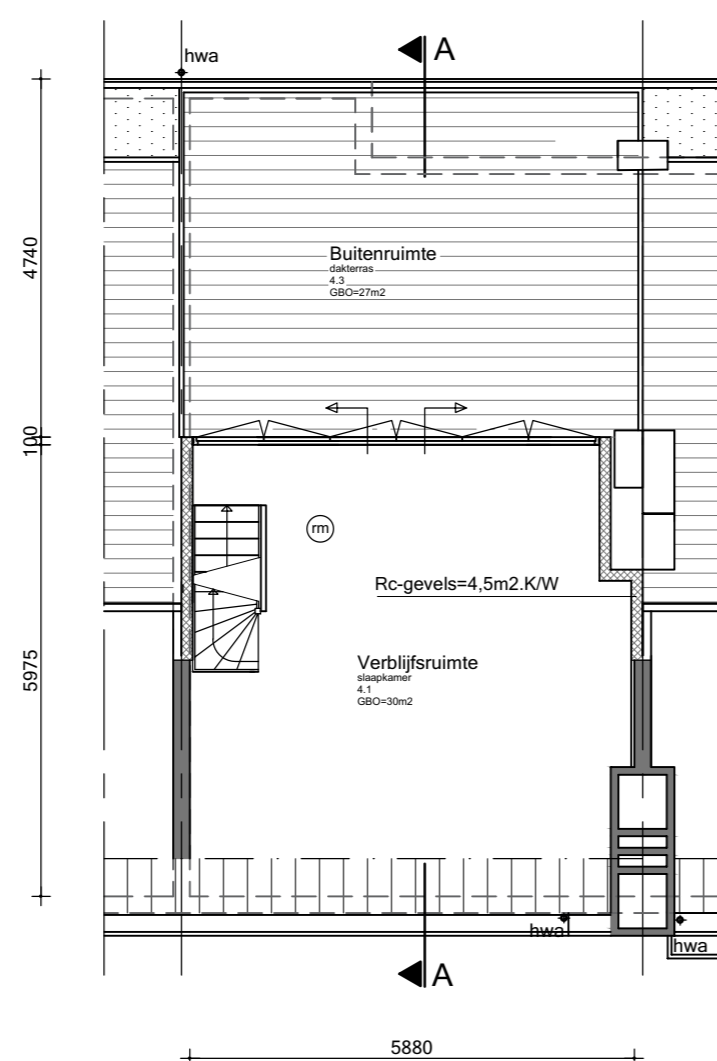

zolderverdieping

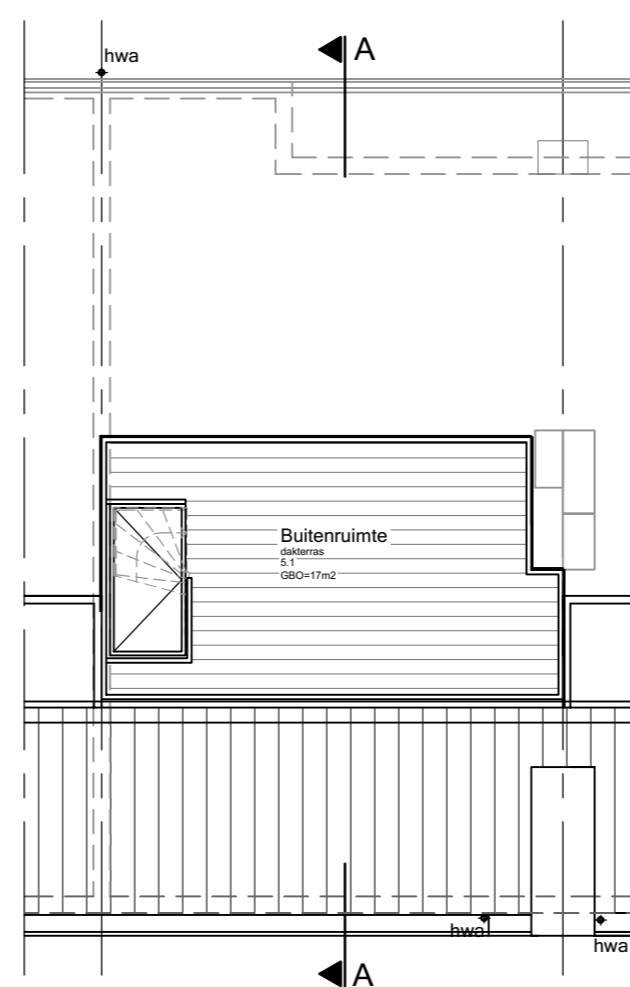

dak

 5.1, 2, e bouwadvies		Loevestein 32 1082 XJ Amsterdam e-mail: 5.1, 2, e www: 5.1, 2, e nl mob: 5.1, 2, e
werk: Warmondstraat 157-III Amsterdam		
opdr.: 5.1, 2, e		
onderdeel: bestaande toestand	werknr.: 16-092	
schaal: 1:100	datum: 20 januari 2019	wijz.:
get: PM	formaat: 494 x 630	tek.nr.: B01