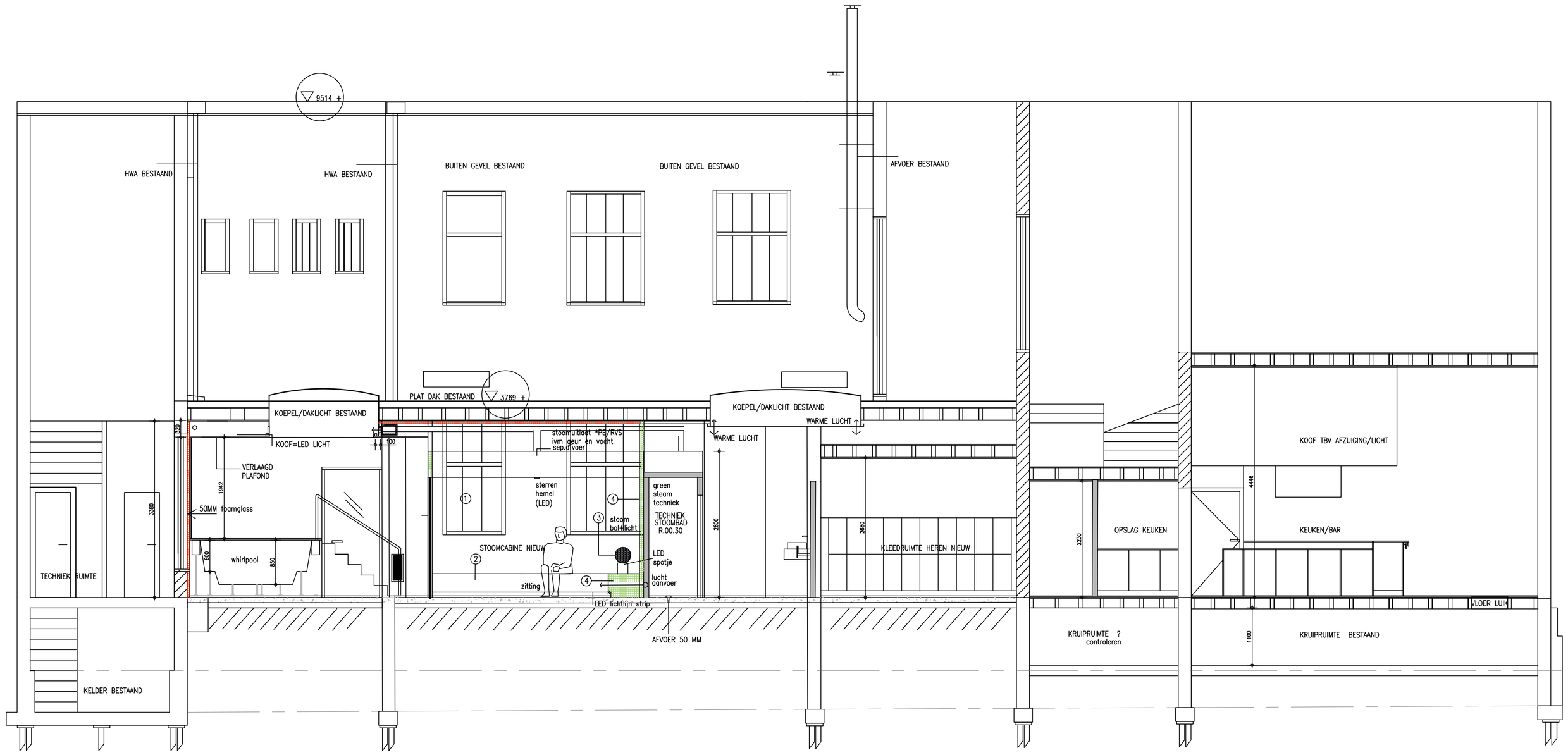

Lengte doorsnede A-A
Bestaande situatie

RENVOOI

- Bestaande constructie
- Te maken constructie door aannemer dikte 100/ 120 mm *behang of tegelklaar
- Te maken constructie door aannemer dikte 100/ mm incl achterhout
- Te maken constructie in EPS door saunabouwer incl techniek
- Koudwater- en rioolaansluiting
- Warm-, koudwater- en rioolaansluiting
- transparant aanduiding nooduitgang
- Extra Isolatie foamglass (isolatie) gevel door aannemer dikte 20/50 mm in overleg bouwfysisch adviseur *tegelkaar
- Te maken constructie t.b.v.sauna Cabines door wellnessbouwer incl saunatechniek

Alle maten dienen door de aannemer in het werk gecontroleerd te worden voor aanvang van alle werkzaamheden.
Het ontwerp en de tekening blijven eigendom van Rosenthal Interiors en mogen in geen geval gereproduceerd worden zonder toestemming.

Contractors must verify all dimensions on site before any works are commenced.
This drawing remains the property of Rosenthal Interiors and may not be reproduced in any way without prior concent.

Notes / Symbols / Annotation

DEFINITIEF

Revision / notes		date
A	FLOATPOD_	02-12-2024
B	KUNSTSTOFBAD-WHIRLPOOL	14-12-2024
-	-	-
-	-	-
-	-	-
-	-	-
-	-	-
-	-	-
-	-	-
-	-	-

ROSENTHAL INTERIORS &
PARTNERS CONCEPT & INTERIOR PROJECT MANAGEMENT

Herengracht 450
1017 CA Amsterdam
The Netherlands
T : +31 (0) 20 486 14 64
info@rosenthal-interiors.nl
www.rosenthal-interiors.nl

Client:
CITYSAUNA-BV
Project:
SAUNA-SPA-BILDERDIJK
Area:
BG+DAK/GEVELAANZ
Description:
LNGTE--A-A-BESTAANDE-SITUATIE

Project address:	BILDERDIJKSTRAAT99,AMSTERDAM
Project number:	00470-BS
Drawn by:	VK
Scale:	1:75
Drawing number:	ID-00-170_BS
Date:	21-10-2024