

Renvooi

- bestaand metselwerk
- nieuw metselwerk
- lichte bouwsteen (bestaand)
- lichte bouwsteen (nieuw)
- hsb/metal stud wand
- isolatie
- houten vloer
- beton
- kozijn met glas
- deurkozijn binnendeur
- deurkozijn w.b.d.b.o. 30
- deurkozijn zelfsluitend
- radiator
- rookmelder conform NEN 2555
- videfoon/halofoon
- w.b.d.b.o. 30 minuten
- w.b.d.b.o. 60 minuten
- mechanische ventilatie
- natuurlijke ventilatie
- ventilatie
- standleiding
- hemelwaterafvoer
- solartube
- riolering
- vbr verblijfsruimte
- vkr verkeersruimte
- be bergruimte
- mk meterkast
- dl daklicht
- wm wasmachine
- dr droger
- cv centrale verwarming
- rga rookgasafvoer
- ltv luchttoevoer t.b.v. CV

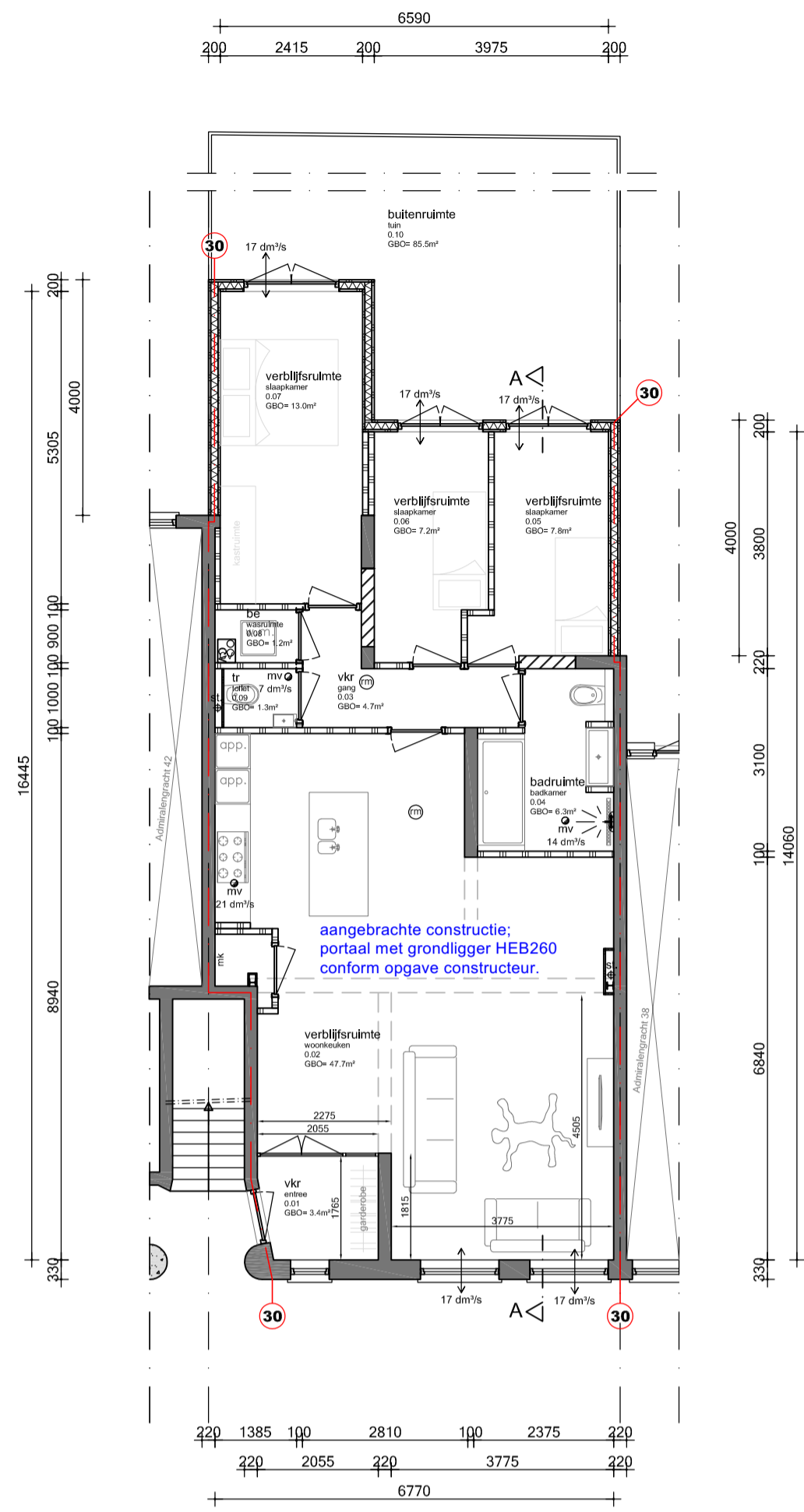

Begane grond

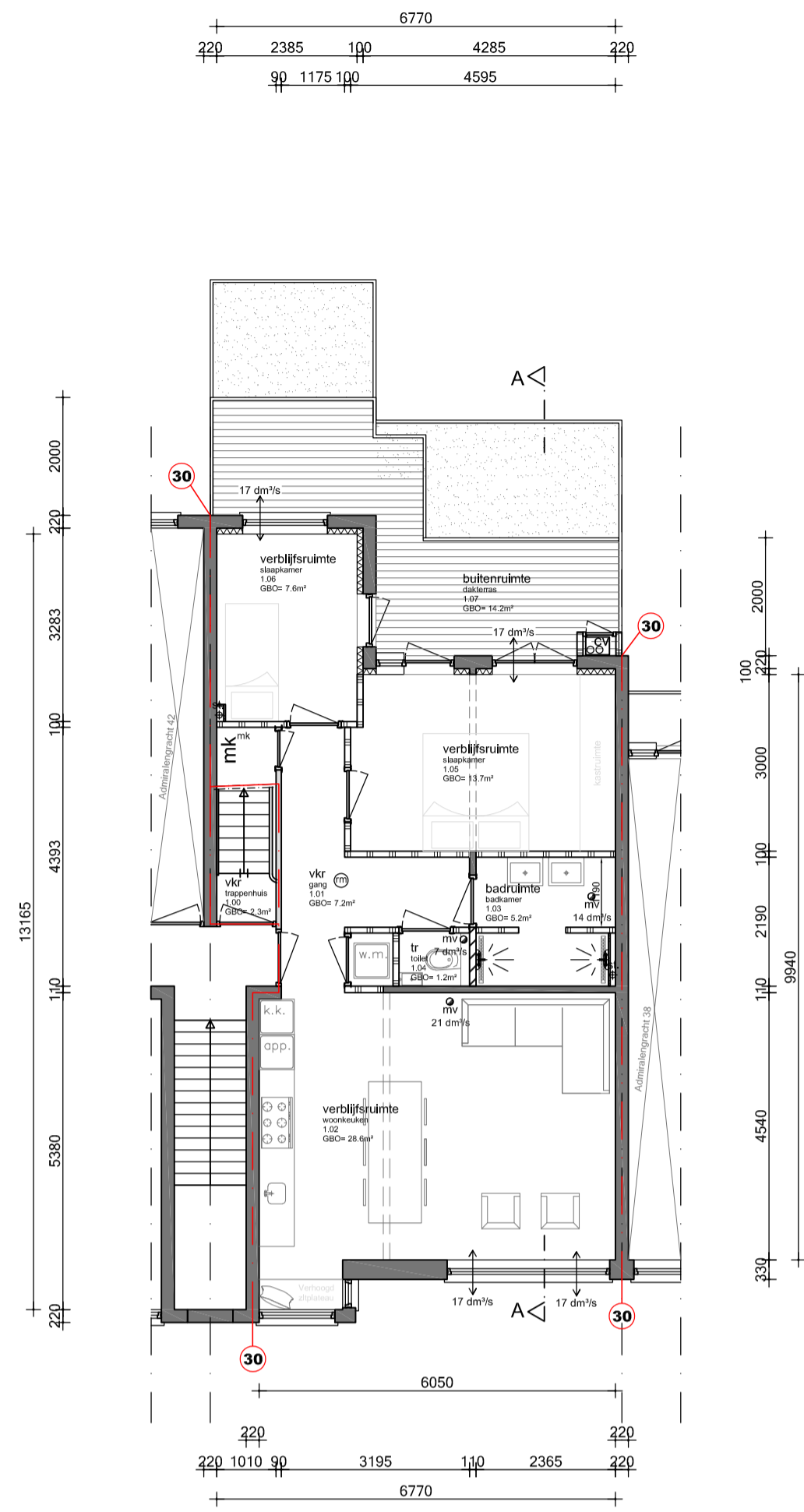

Eerste verdieping

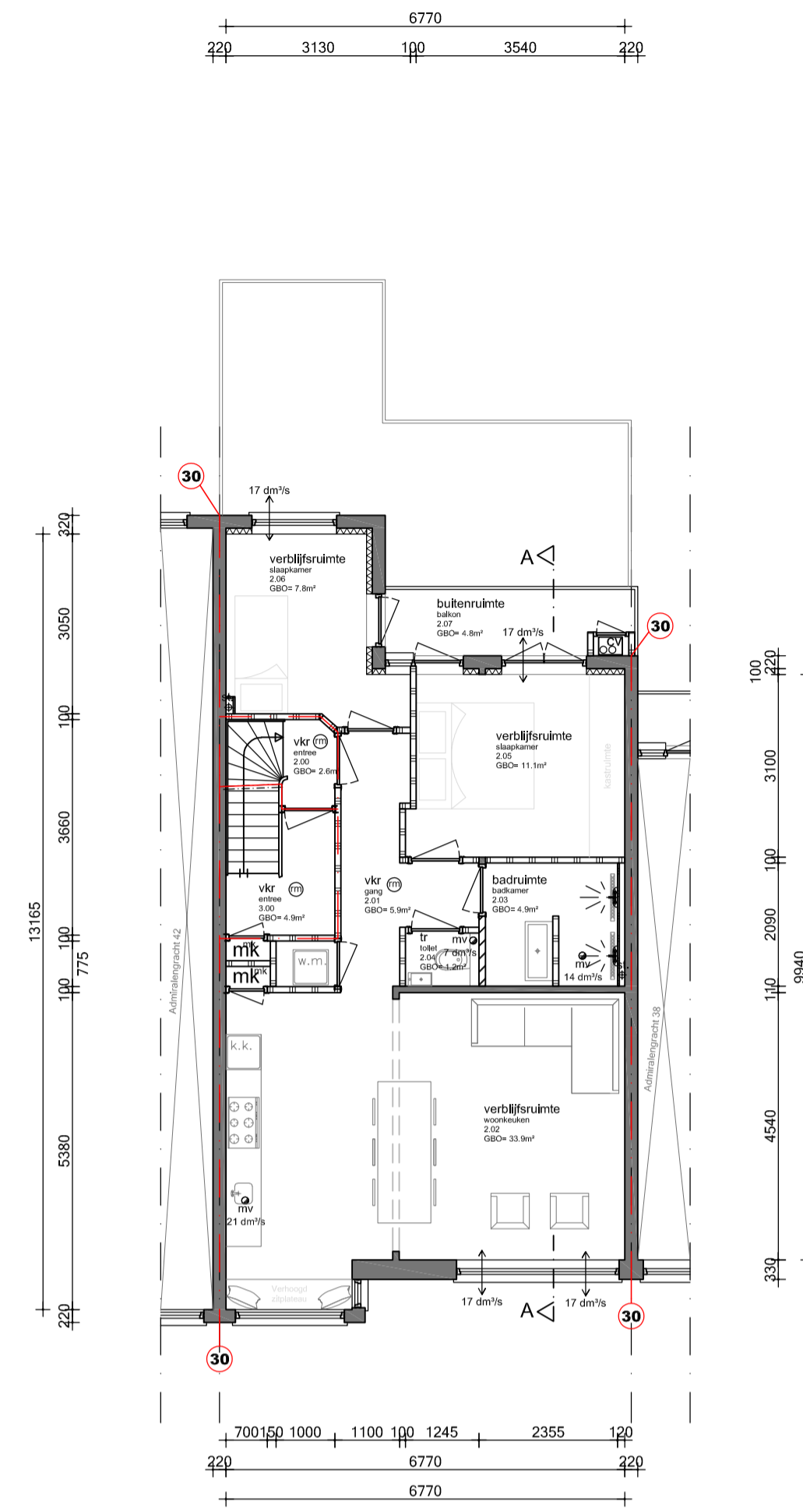

Tweede verdieping

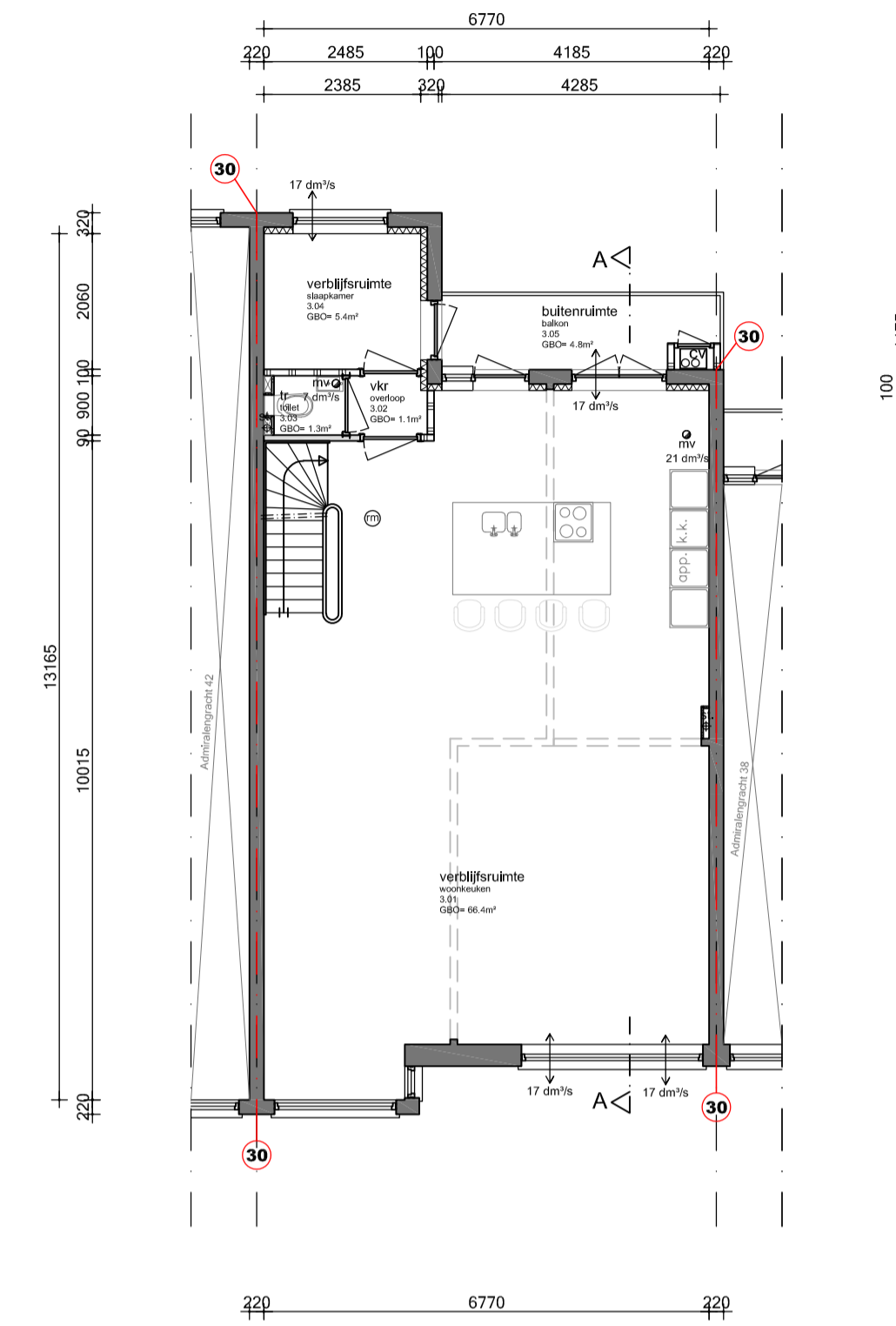

Derde verdieping

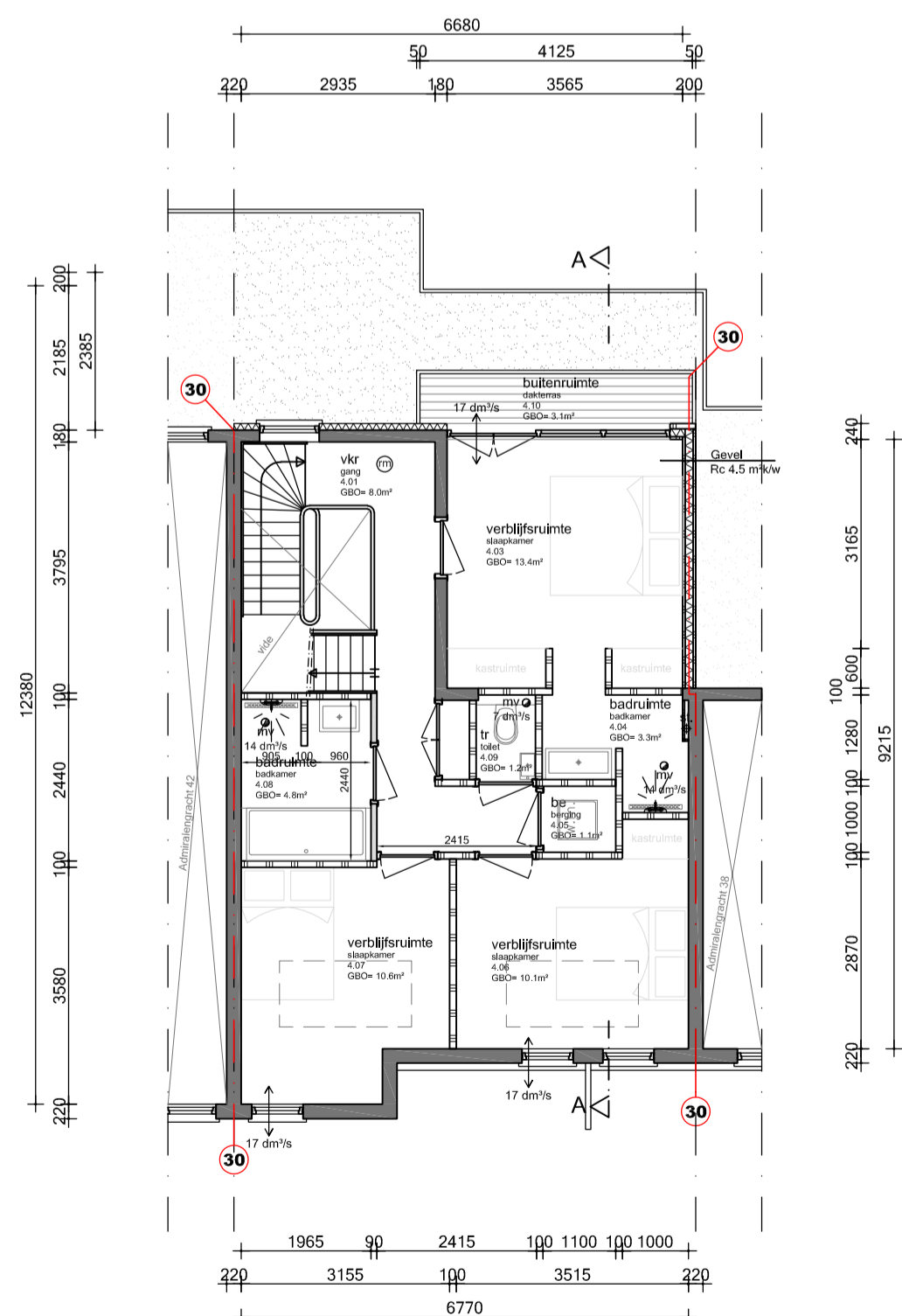

Vierde verdieping

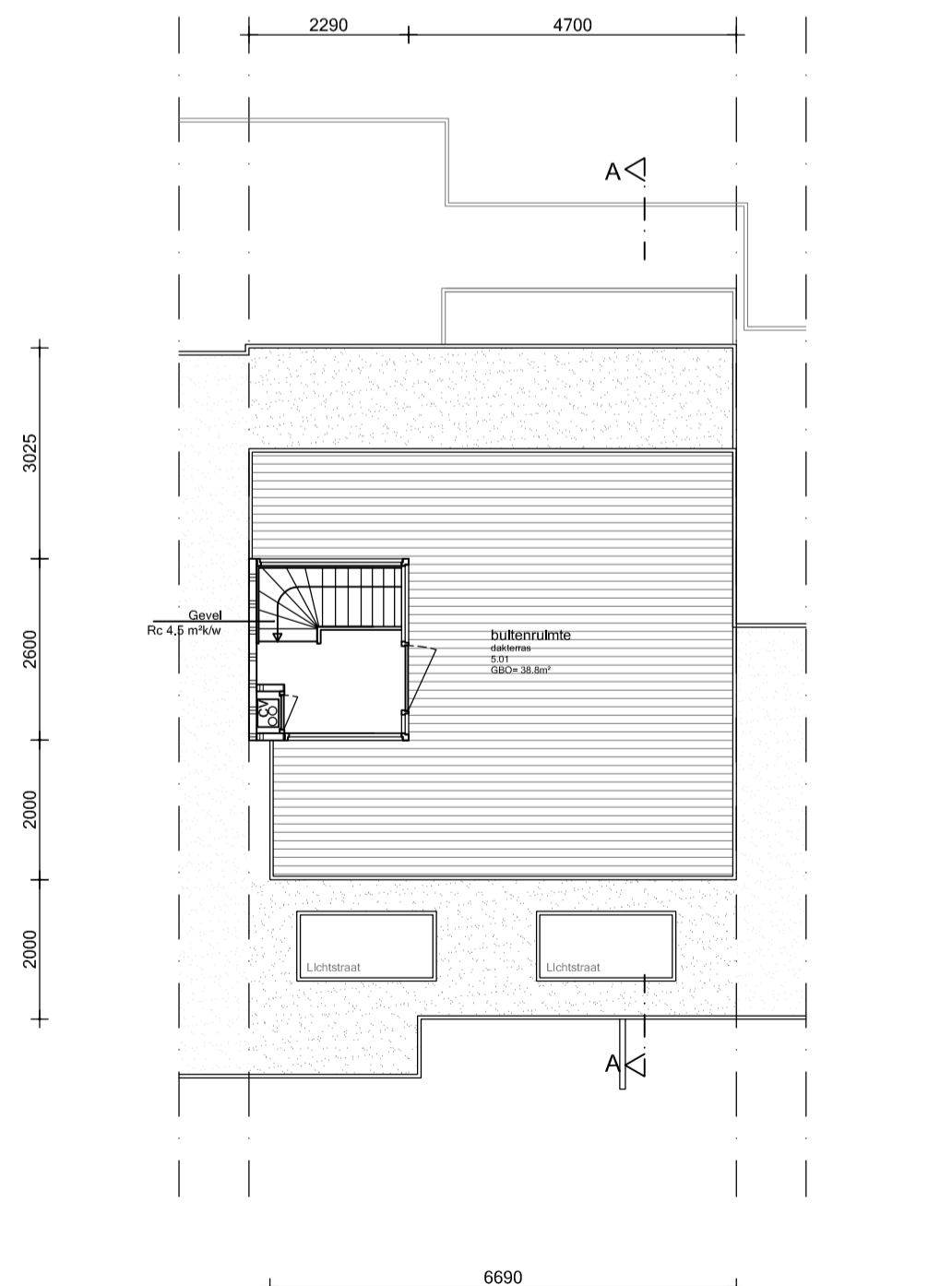

Dakaanzicht



Achtergevel

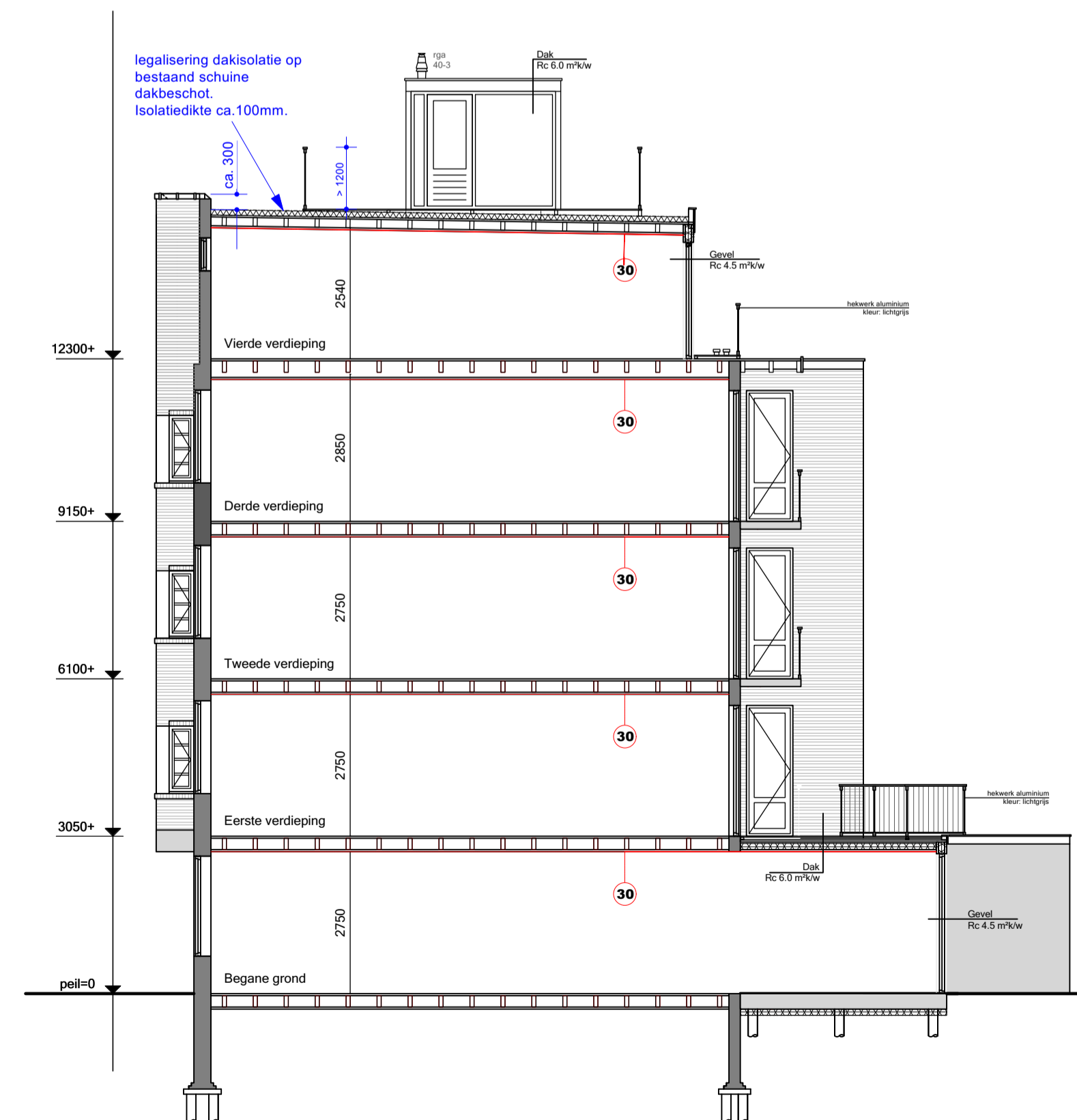

Doorsnede A-A

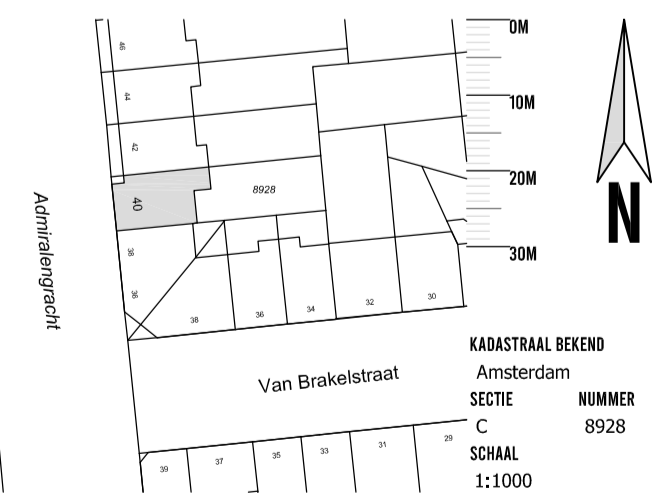

MBA MAJ
BOUWKUNDIG
ADVIESBUREAU

PROJECT: Admiralengracht 40
OPDRACHTGEVER: Woonholland
ONDERWERP: Herzende situatie na controle meting
DATUM: 11 november 2020
DATUM GEWIJZIGD: A: 30-05-2024 aanpassing WH
B:
C:
D:

KADASTRAAL BEKEND
AMSTERDAM
SECTIE C
NUMMER 8928
SCHAL 1:1000

N02

MAPPROEF IN HET WERK CONTROLEER
NIET WERKRELIËK IN VERBODEN OMGEVENING
VAN BANGEREKELER SITUATIE