

From 5.1, 2, e 5.1, 2, e amsterdam.nl>
Subject **RE: Sixhaven - akkoord wadi en plaatsing drie bomen**
To 5.1, 2, e 5.1, 2, e @amsterdam.nl>
Cc 5.1, 2, e 5.1, 2, e @amsterdam.nl>
Date December 21, 2023 at 4:17:10 PM CET

Hallo 5.1, 2, e

Ja ik heb blijkbaar een probleempje met mijn telefoon. Ga er even in de vakantie naar kijken.

1. Om het ontwerp goedgekeurd te krijgen, moeten we een schriftelijk akkoord op de wadi hebben van de assetmanager. Jij hebt toch afgestemd met een specialist over de wadi? Kan je van deze persoon een schriftelijke bevestiging krijgen dat de wadi in het ontwerp goedgekeurd is?
Het is in principe geen wadi, maar een verlaging in het maaiveld. Als dit binnen de 50 cm is hoef je er niet specifiek iets mee te doen of toestemming vragen. Wat mij betreft is het dus een verlaging en gebruik ik het woord wadi niet meer binnen mijn projecten om deze mis verstanden te voorkomen.
2. Afgelopen vrijdag heb ik het ontwerp besproken met 5.1, 2, e de bewoonster die zich hard maakt voor de klimbomen en de groene entree. Met haar heb ik afgesproken dat er in ieder geval bomen komen op de door haar gewenste plek, zie de met balpen ingetekende bomen op de tekening hieronder. Kan jij zorgen dat er bij het verwerken van het VO naar DO in ieder geval bomen komen op die drie plekken? **Ja ga ik doen. Er zitten op die locaties veel kabels en leidingen dus hopelijk gaat het lukken.**

Met vriendelijke groet,

5.1, 2, e
penbare Ruimte Ontwerper
5.1, 2, f
i, z, e - amsterdam.nl

Ruimte en Duurzaamheid
Gemeente Amsterdam

5.1, 2, e

Van: 5.1, 2, e 5.1, 2, e amsterdam.nl>
Verzonden: woensdag 20 december 2023 18:26
Aan: 5.1, 2, e 5.1, 2, e amsterdam.nl>
CC: 5.1, 2, e 5.1, 2, e amsterdam.nl>
Onderwerp: Sixhaven - akkoord wadi en plaatsing drie bomen

Hoi 5.1, 2, e

Net geprobeerd te bellen, maar geen gehoor, daarom even per mail twee vragen:

1. Om het ontwerp goedgekeurd te krijgen, moeten we een schriftelijk akkoord op de wadi hebben van de assetmanager. Jij hebt toch afgestemd met een specialist over de wadi? Kan je van deze persoon een schriftelijke bevestiging krijgen dat de wadi in het ontwerp goedgekeurd is?
2. Afgelopen vrijdag heb ik het ontwerp besproken met 5.1, 2, e de bewoonster die zich hard maakt voor de klimbomen en de groene entree. Met haar heb ik afgesproken dat er in ieder geval bomen komen op de door haar gewenste plek, zie de met balpen ingetekende bomen op de tekening hieronder. Kan jij zorgen dat er bij het verwerken van het VO naar DO in ieder geval bomen komen op die drie plekken?

Thanks en goede feestdagen alvast!

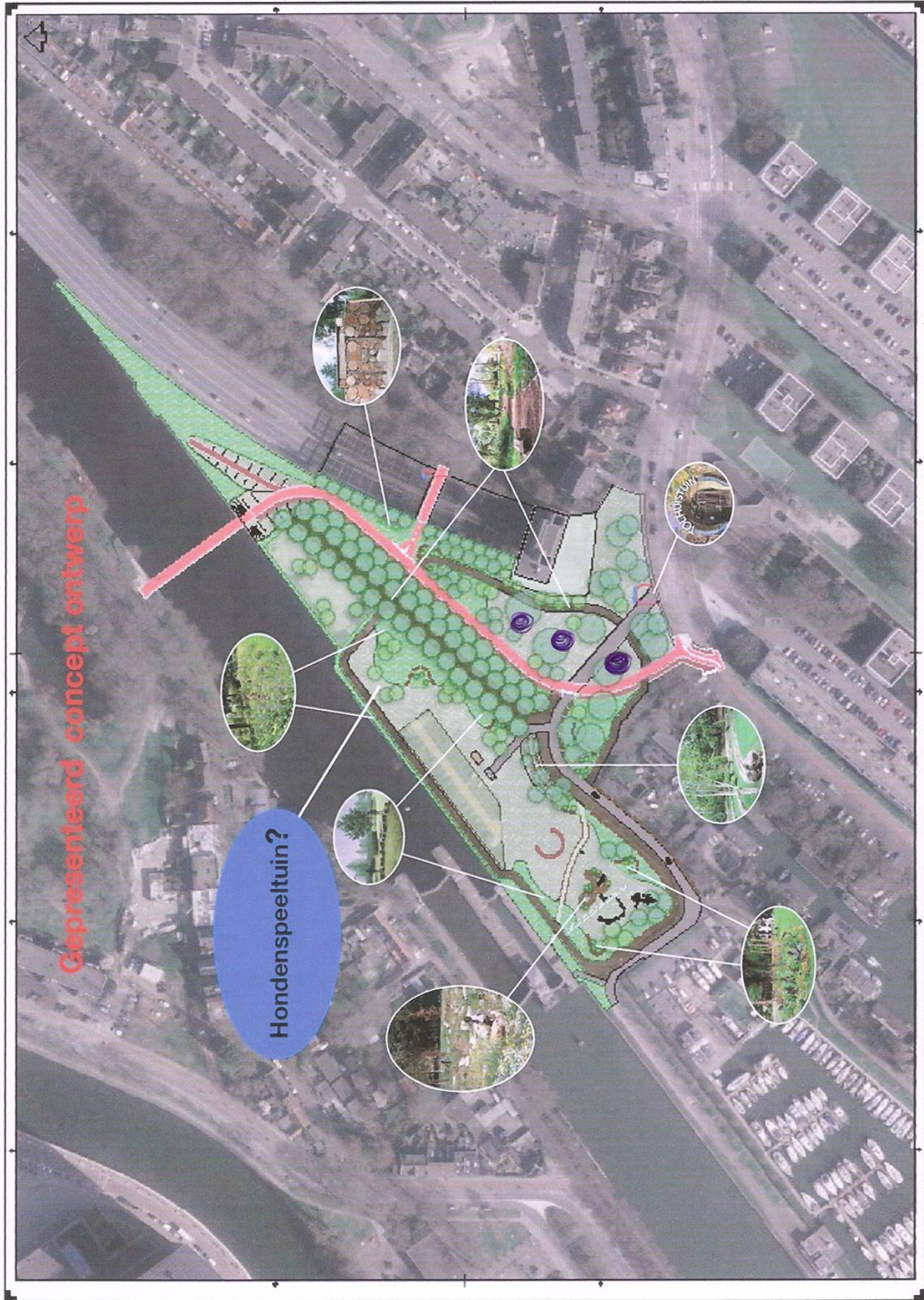

Met vriendelijke groet,

5.1, 5.1, 2, e
5.1, 2, e

5.1.2.e PMB

5.1.2.e Programma Bruggen en Kademuren

Gemeente Amsterdam