

5.1, 2, e

Van: 5.1, 2, e
Verzonden: woensdag 9 april 2025 09:38
Aan: RD-BD-Terrastekenaars
Onderwerp: RE: Verzoek maken/aanpassen terrastekening voor UP Amsterdam Weesp - volgnummer: 18638

Goedemorgen, de terras van 10 februari kan idd weg.

Met vriendelijke groet,

5.1, 2, e

5.1, 2, e

Stadsdeel Zuidoost

Gemeente Amsterdam

T 020 252 5131

5.1, 2, e

vth.sdzo@amsterdam.nl

Nieuwstraat 70a, 1381 BD Weesp
Anton de Komplein 150, 1102 CW Amsterdam
www.amsterdam.nl

Werkdagen: di, wo, do en vr

Op dit bericht is een proclaimer van toepassing
amsterdam.nl/proclaimer

Van: RD-BD-Terrastekenaars <RD-BD-Terrastekenaars@amsterdam.nl>
Verzonden: woensdag 9 april 2025 08:44
Aan: 5.1, 2, e
Onderwerp: RE: Verzoek maken/aanpassen terrastekening voor UP Amsterdam Weesp - volgnummer: 18638

Beste 5.1, 2, e

Er is 10 februari een terras tekening gemaakt voor deze adres, is dit niet meer van toepassing?? Moet die weg of

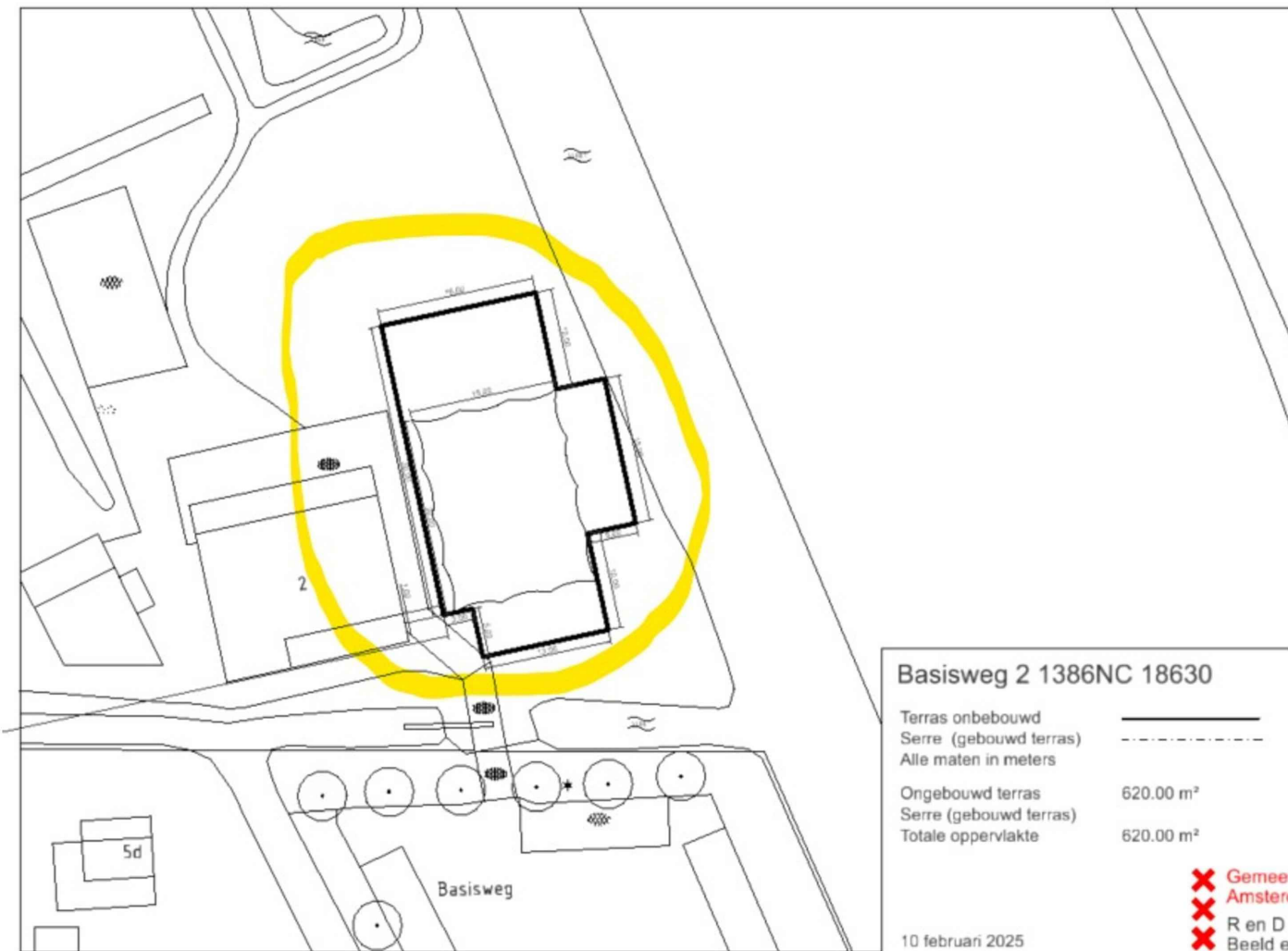

Of komt deze 3 terrassen erbij?

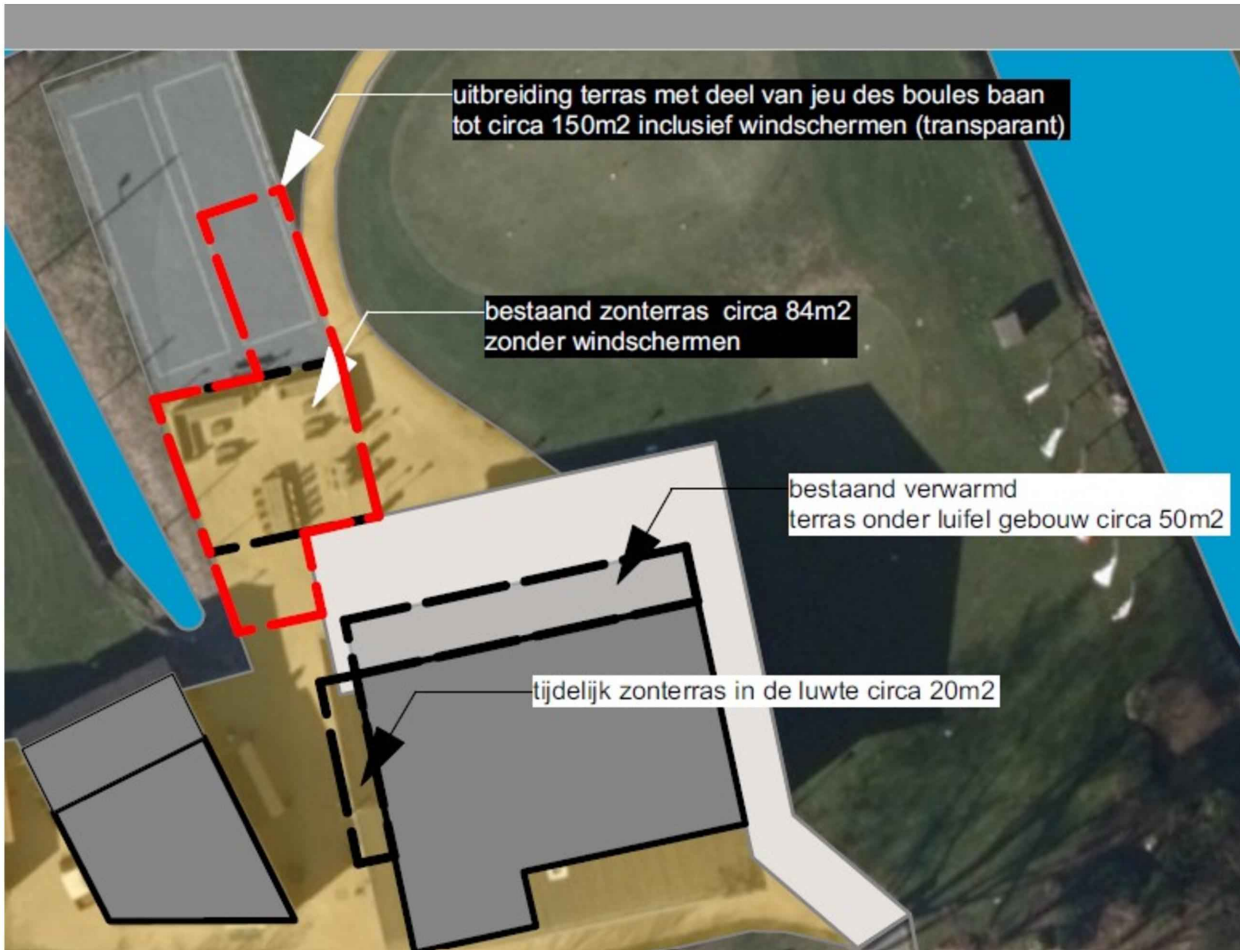

Met vriendelijke groeten,

5.1, 2, e

Gemeente Amsterdam | City of Amsterdam

5.1, 2, e

Ruimte en Duurzaamheid
Department of Urban Planning and Sustainability

Weesperplein 8, 1018 XA Amsterdam
Postbus 2758, 1000 CT Amsterdam

Werkdagen ma, di, wo, do en vr

Van 5.1, 2, e

Verzonden: dinsdag 8 april 2025 13:32

Aan: RD-BD-Terrastekenaars <RD-BD-Terrastekenaars@amsterdam.nl>

Onderwerp: Verzoek maken/aanpassen terrastekening voor UP Amsterdam Weesp - volgnummer: 18638

Beste collega,

Voor UP Amsterdam Weesp, Basisweg 2, 1383 NC te Weesp was een terrastekening gemaakt. Deze moet echter worden aangepast conform bijgevoegde tekening .

Amsterdam zou ik een terrastekening willen laten aanpassen.

Het nummer van de Horeca-inrichting is: 18638

De afmeting van het terras is totaal 150m². Het oude terras was 84m², en deze is vergroot naar **150m²**.
Dus graag een terrastekening maken conform bijgevoegde tekening (zoals het rood gemarkeerde gedeelte).

De aangepaste terrastekening zie ik graag z.s.m. tegemoet.

Alvast bedankt voor de medewerking.

Met vriendelijke groet,

5.1. 2. e
5.1, 2, e
Stadsdeel Zuidoost

Gemeente Amsterdam

T 020 252 5131

5.1, 2, e
vth.sdzo@amsterdam.nl

Nieuwstraat 70a, 1381 BD Weesp
Anton de Komplein 150, 1102 CW Amsterdam
www.amsterdam.nl

Werkdagen: di, wo, do en vr

Op dit bericht is een proclaimer van toepassing
amsterdam.nl/proclaimer