

Kelder

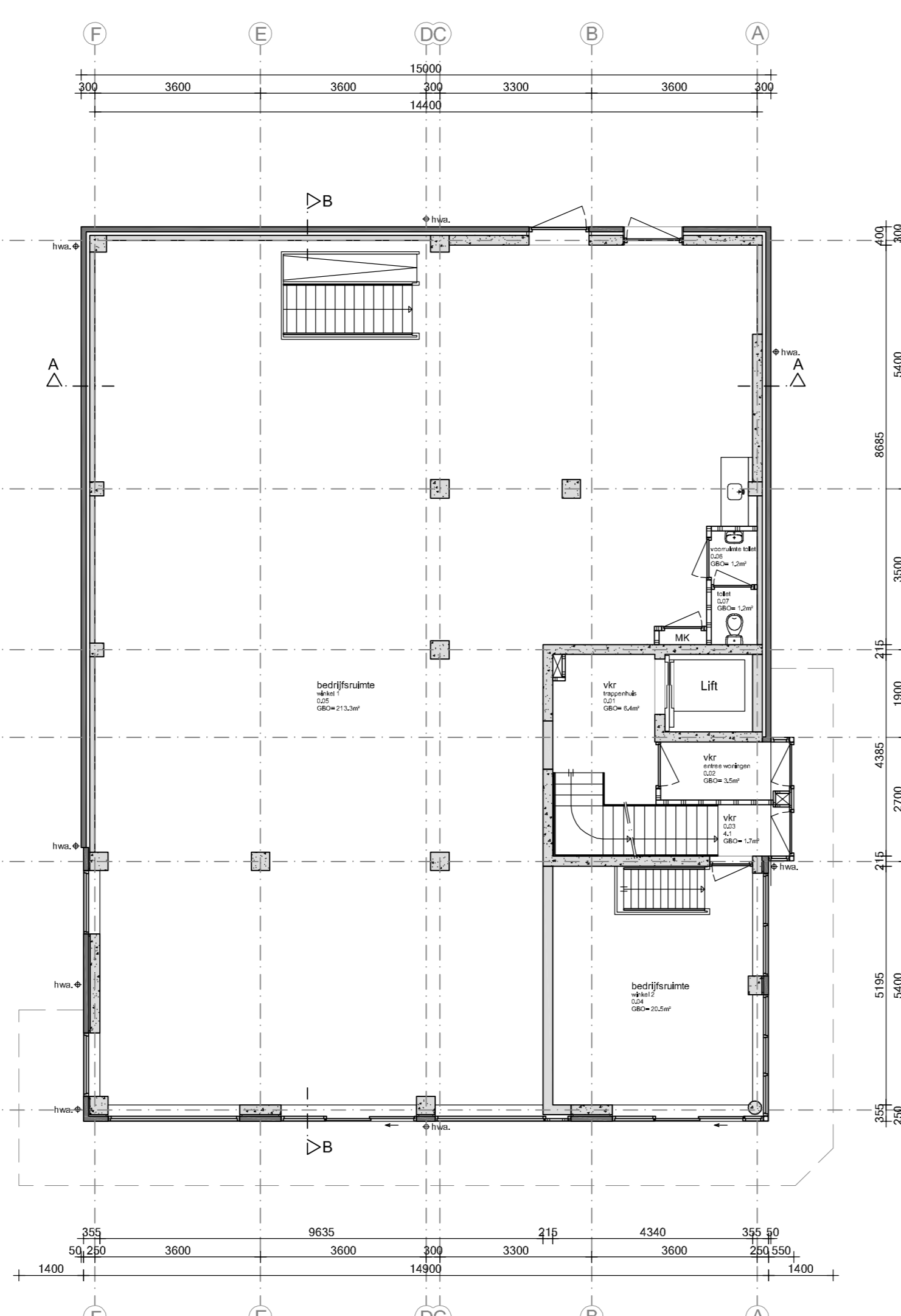

Begane grond

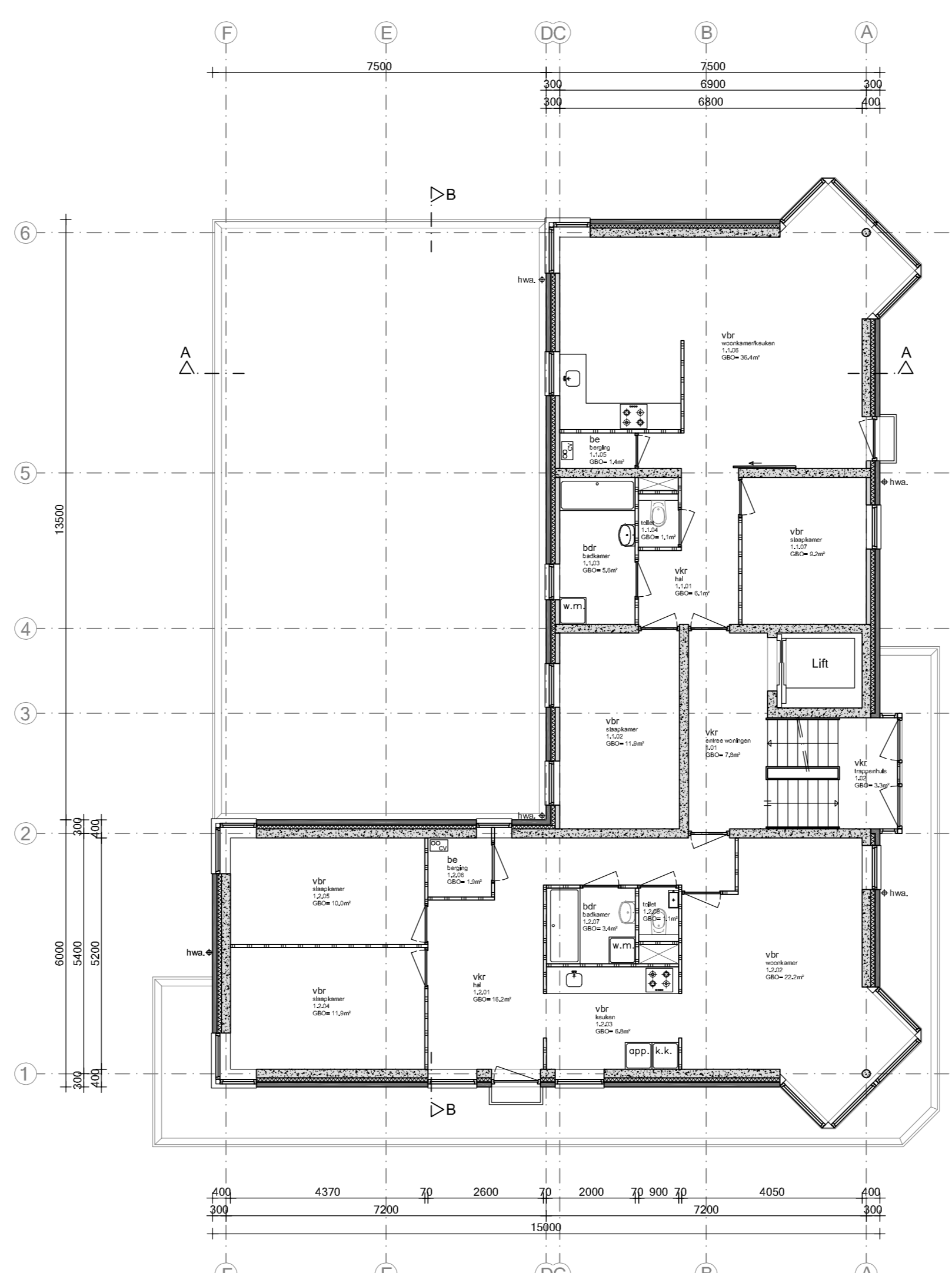

Eerste verdieping

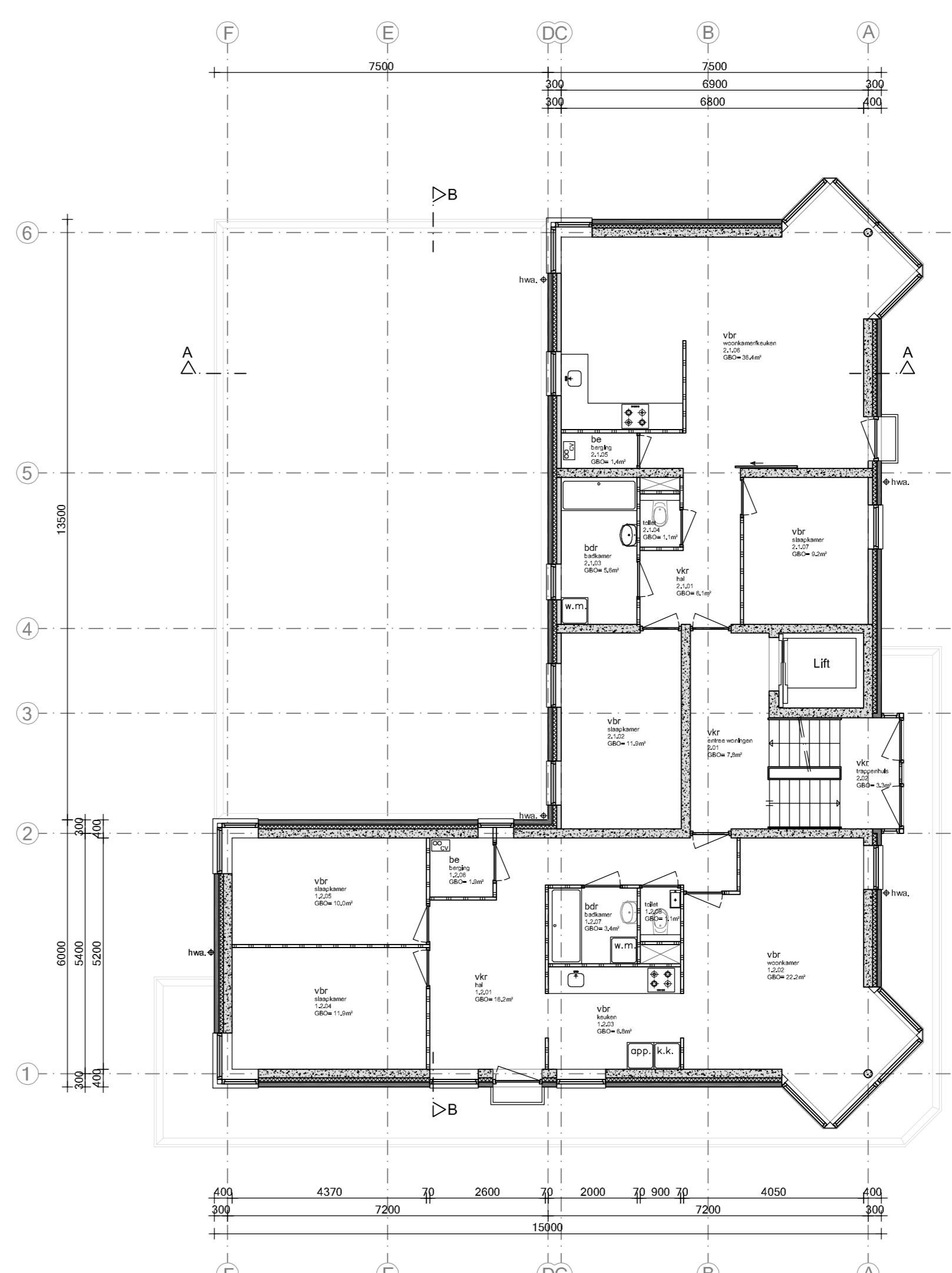

Tweede verdieping

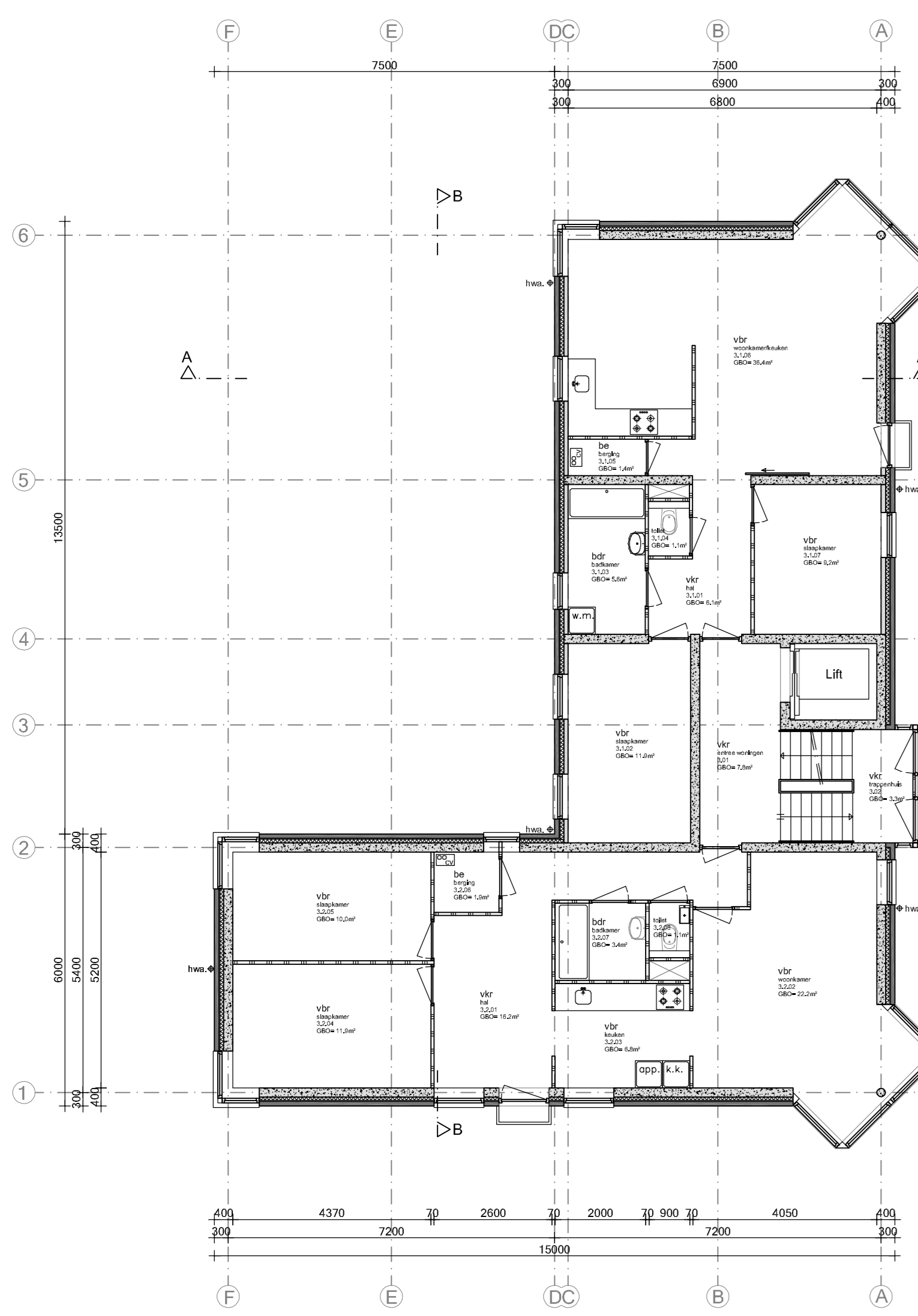

Derde verdieping

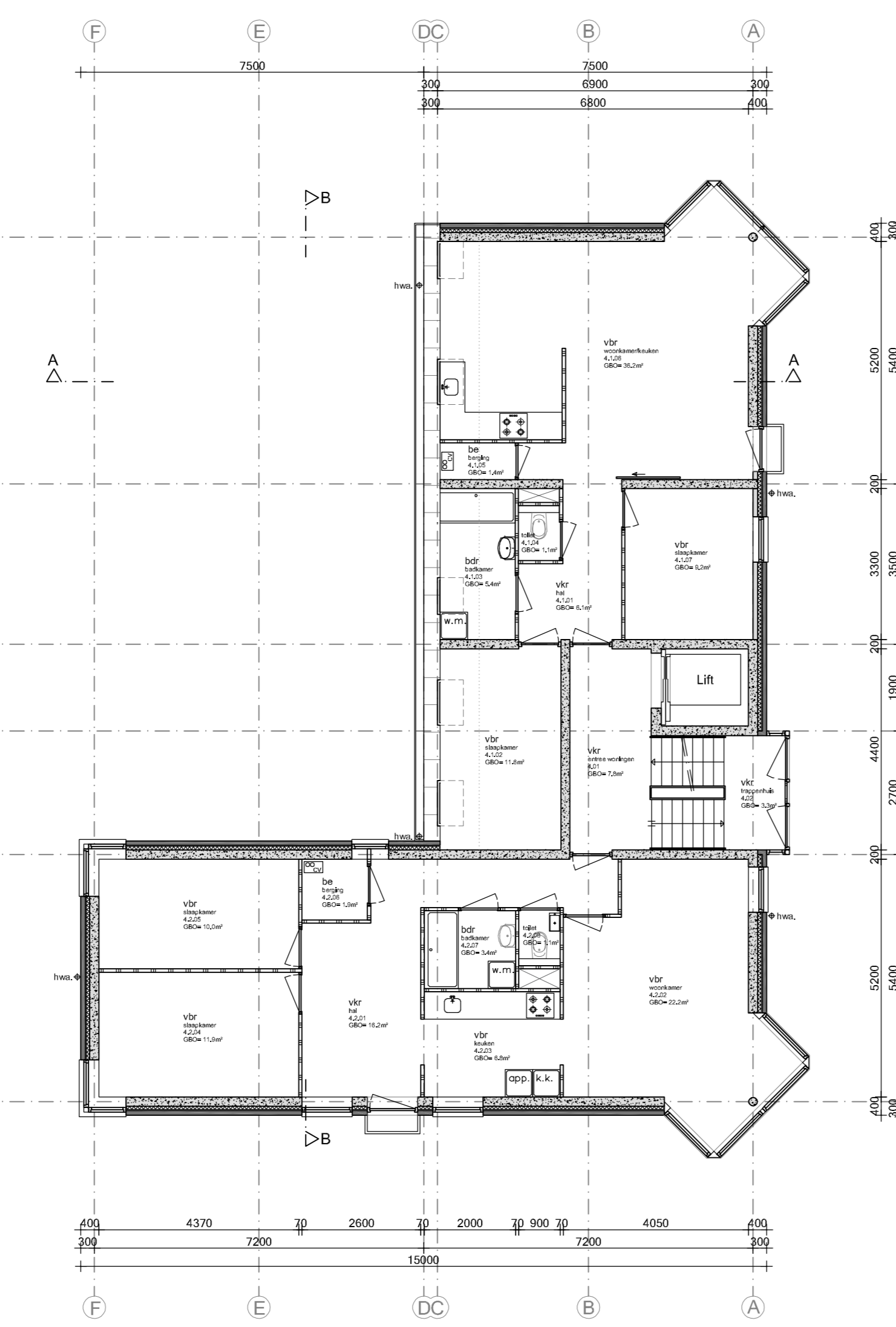

Vierde verdieping

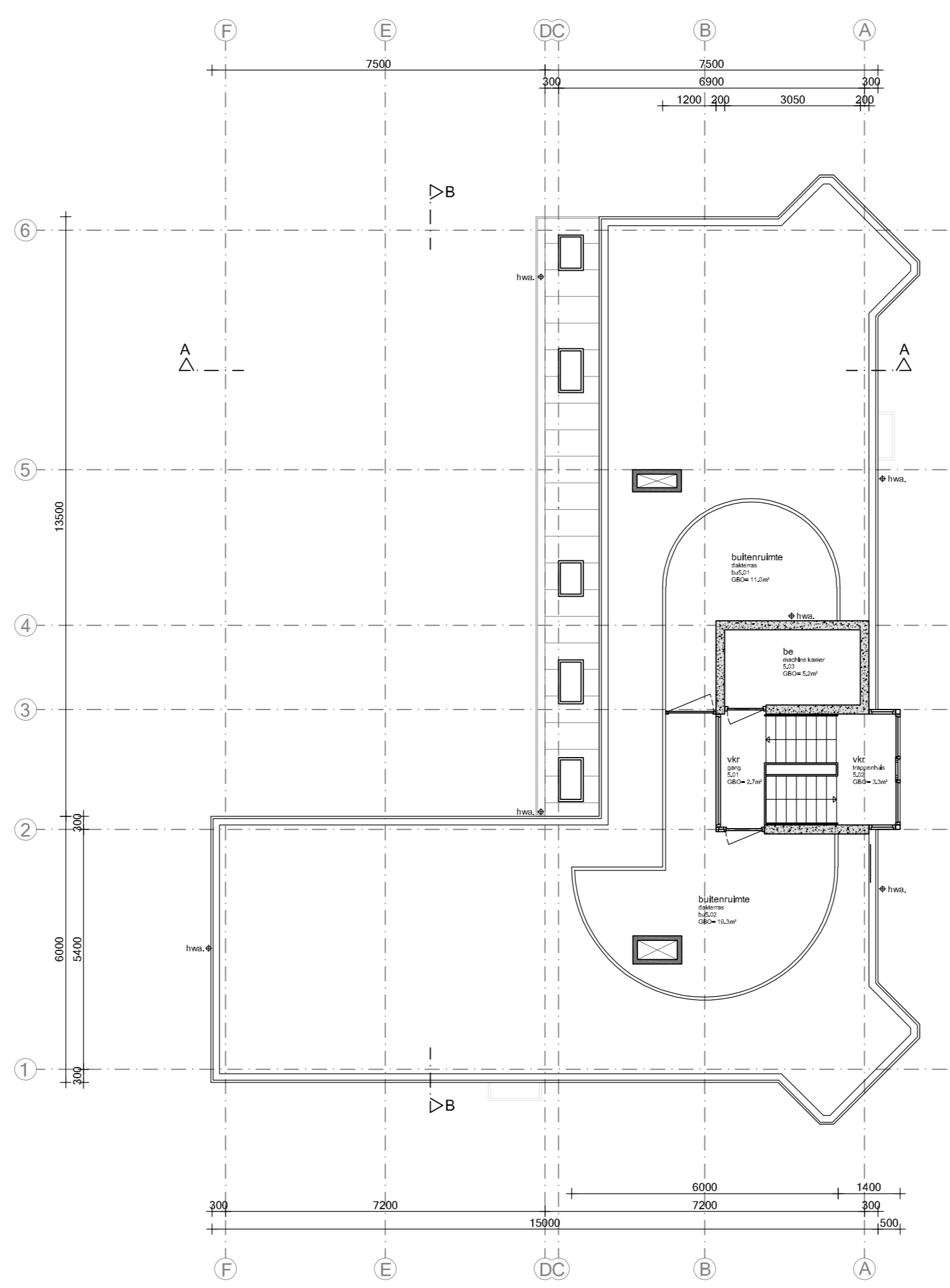

Dak

Renvooi

- bestaand metselwerk
- nieuw metselwerk
- lichte bouwsteen (bestaand)
- lichte bouwsteen (nieuw)
- metaalstudwand
- isolatie
- houten vloer
- beton
- kozijn met glas
- deurkozijn binnendeur
- deurkozijn buitendeur
- deurkozijn zelfsluitend
- radiator
- rookmelder conform NEN 2555
- videorookmelder
- w.b.d.b.a. 30 min
- brandscheiding
- mechanische ventilatie
- natuurlijke ventilatie
- standleiding
- hemelwaterafvoer
- solartube
- roldeur
- verbindingsruimte
- verbindingsruimte
- verbindingsruimte
- meterkast
- daklicht
- wasmachine
- droger
- centrale verwarming
- rookgasafvoer
- luchtvoeder t.b.v. CV

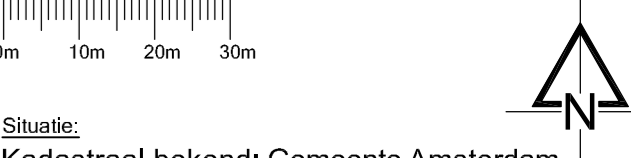
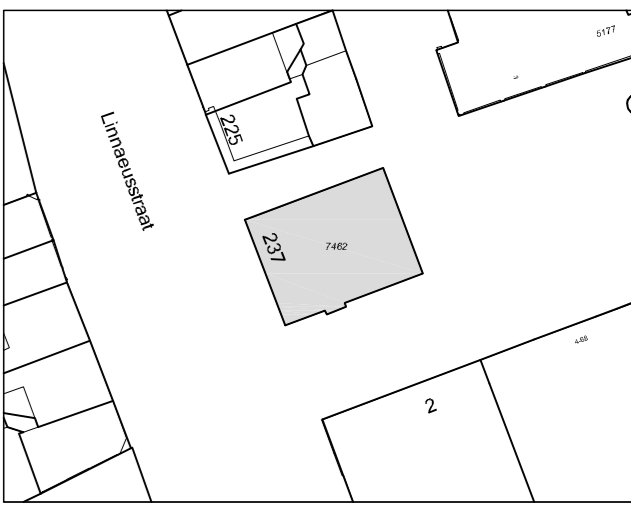

Situatie:
Kadastraal bekend: Gemeente Amsterdam
Sectie: W
Nummer: 7462
Schaal: 1:1000

Mastvoering:
Alle maten in het werk controleren en eventueel in overleg aanpassen aan bestaande bebouwing.

Werk:
5.1.2.e te Amsterdam

Ontwerper:
& 5.1.2.e beheer B.V.

Ontwerp:
Bestaande situatie

Datum:
25 oktober 2019

Datum goedgekeurd:
A:
B:
C:
D:

Schaal:
1:100

Formaat:
A0

Ontwerper:
WG

Tekeningnummer:
B01