

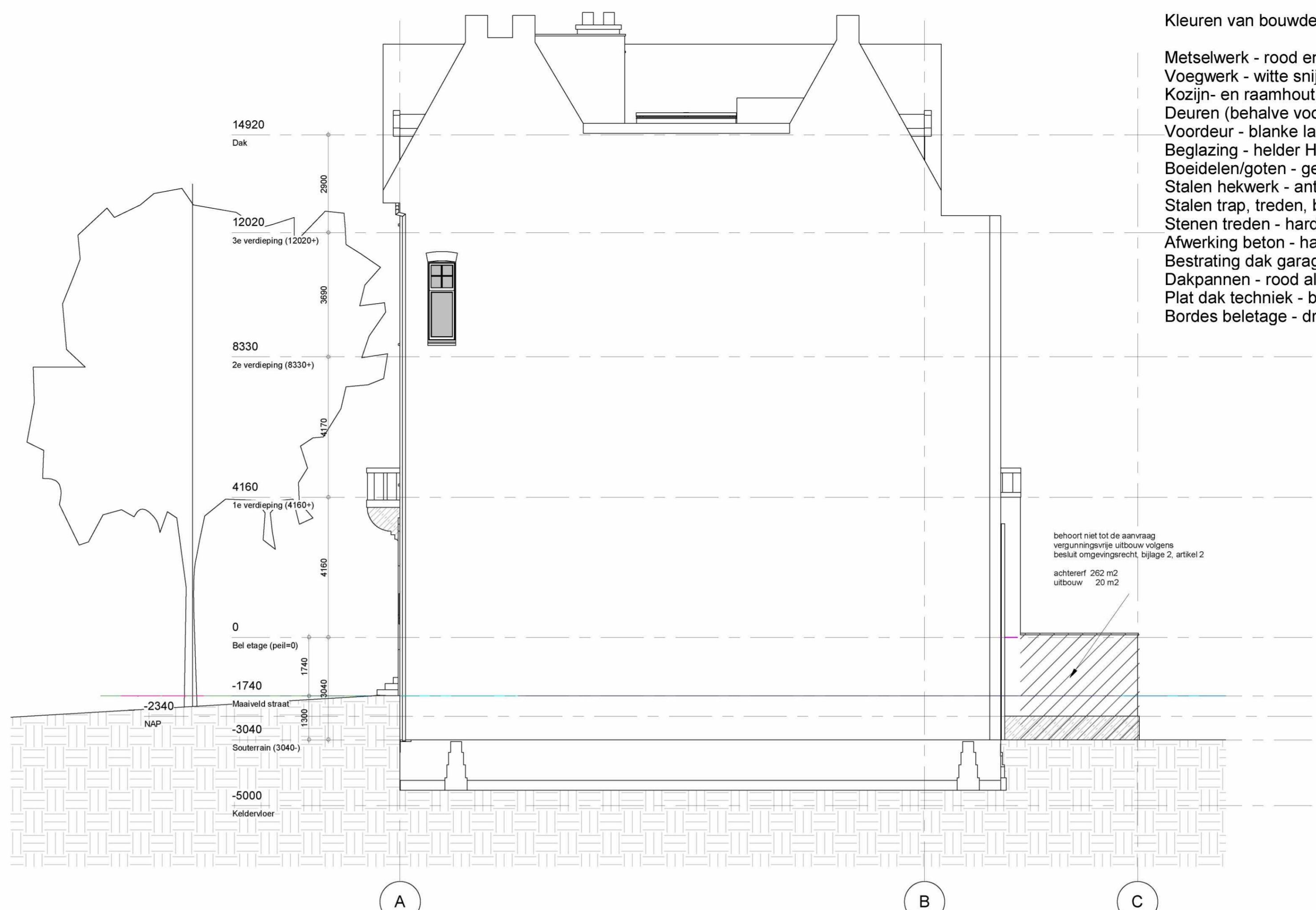

Zuidgevel (voorgevel)

1 : 100



Oostgevel

1 : 100



Noordgevel (achtergevel)

1 : 100

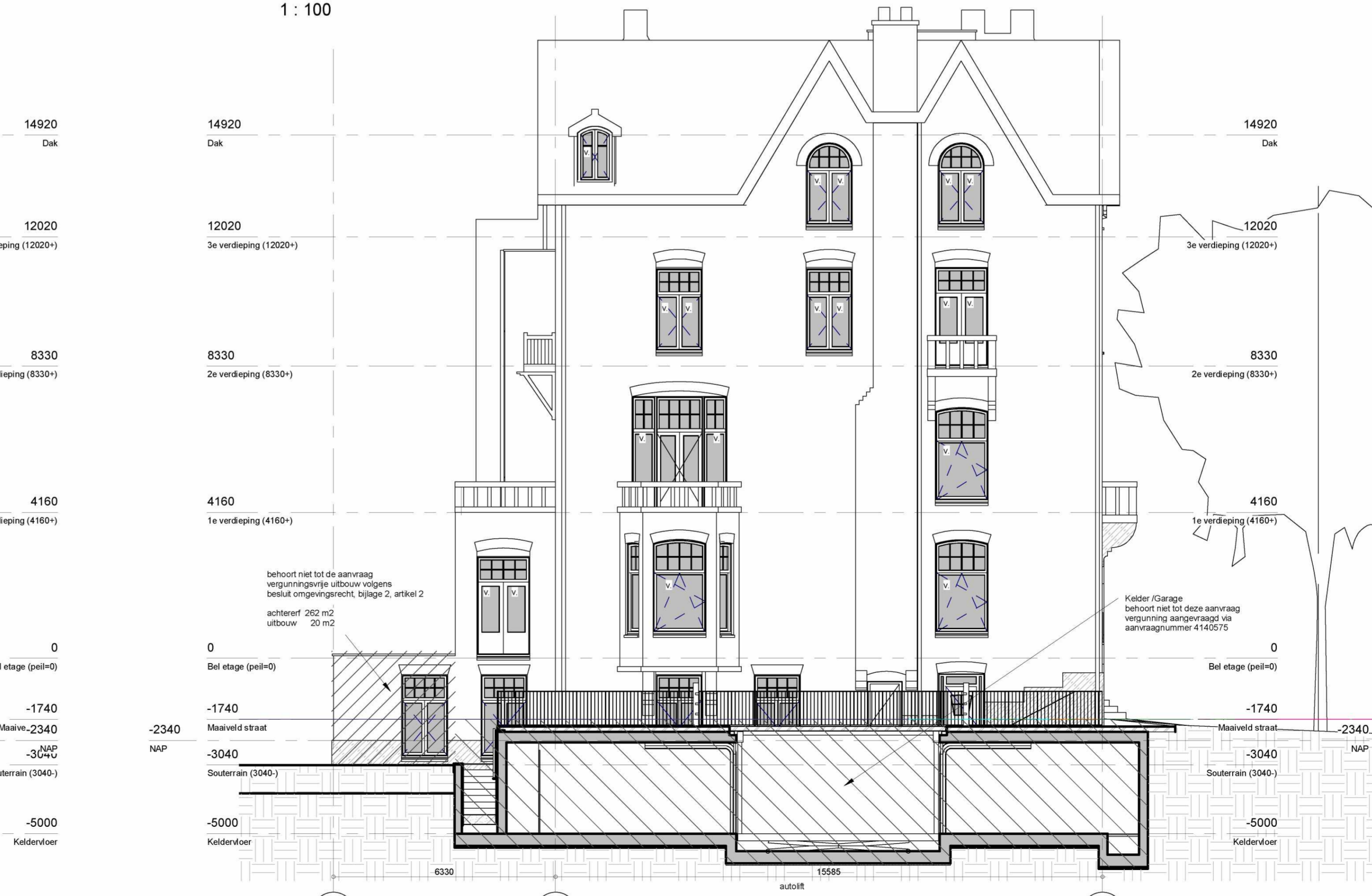

Westgevel (zijgevel)

1 : 100

Kleuren van bouwdeelen

- Metselwerk - rood en geel als bestaand
- Voegwerk - witte snijvoeg
- Kozijn- en raamhout - gebroken wit als bestaand
- Deuren (behalve voordeur) gebroken wit als bestaand
- Voordeur - blanke lak als bestaand
- Beglazing - helder HR++
- Boeidelen/goten - gebroken wit als bestaand
- Stalen hekwerk - antraciet grijs
- Stalen trap, treden, bomen, leuning - antraciet grijs
- Stenen treden - hardsteen grijs
- Afwerking beton - hardsteen grijs
- Bestrating dak garage - betonsteen antraciet grijs
- Dakpannen - rood als bestaand
- Plat dak techniek - bitumen zwart
- Bordes beletage - draintegels antraciet grijs

Opmerkingen

Wijzigingen

- A 10-11-2017 Omgevingsaanvraag
- B 21-12-2017 Opmerkingen Gemeente
- C 09-02-2018 Technisch Ontwerp
- D 06-03-2018 Tuinhuusje - Houten buitertrap
- E 19-11-2018 Wijz. indeling / kelderbak / garage
- F 11-12-2018 Opmerkingen installatie
- G 23-01-2019 Technische Omschrijving
- H 08-02-2019 Verbouwing/Renovatie woning
- I 05-03-2019 Opmerkingen gemeente

Architect
OZ

Postbus
1030 BH
Amsterdam

+31 20 31 41
info@OZarchitect.



van Eeghenstraat 104

Amsterdam
17-508rw
Technisch Ontwerp

bladnummer:
99-11

versie:
I

datum:
05-03-2019

onderwerp:
Gevels

schaal:
1 : 100

formaat:
A1