

## NEN 2580 meetrapport

<b>Projectnaam</b>	Bepaling BVO Minervahaven - Danzigerkade 175-189
<b>Projectnummer</b>	2021417
<b>Versie en datum</b>	1, 1 oktober 2021



1, 1 oktober 2021  
Projectnummer: 2021417  
Status: Definitief

**Gemeente Amsterdam**  
**NEN 2580 meetrapport**  
**Danzigerkade 175-189, Amsterdam**  
**Bruto vloeroppervlak (BVO)**

Oprichtgever:

- Gemeente Amsterdam  
Weesperstraat 432  
1018 DN AMSTERDAM  
Telefoon: 5.1.2,e 5.1.2,e  
E-mail: 5.1.2,e @amsterdam.nl



Contactpersoon opdrachtgever:

- 5.1.2,e

Door:

- Alphaplan bv.  
Henry Dunantweg 4  
2402 NP ALPHEN AAN DEN RIJN  
Telefoon: (0172) 484 000  
E-mail: 5.1.2,e @alphaplan.nl



Contactpersonen Alphaplan:

- 5.1.2,e
- 5.1.2,e

Autorisatie door:



5.1.2,e  
5.1.2,e



5.1.2,e  
5.1.2,e 5.1.2,e

## Inhoud

<b>1</b>	<b><i>Normen en uitgangspunten</i></b> .....	<b>4</b>
1.1	Normen	4
1.2	Uitgangspunten	4
1.3	Tekeningen opdrachtgever	4
1.4	Bezoek locatie	5
1.5	Type meetmiddel	5
1.6	Foto complex	5
<b>2</b>	<b><i>Meetcertificaat</i></b> .....	<b>6</b>
2.1	Complexgegevens	6
2.2	Inspectiegegevens	6
2.3	Type meetcertificaat	6
2.4	Certificaatnummer	6
2.5	Meetgegevens	6
2.6	Verklaring	6
<b>3</b>	<b><i>Meetstaat</i></b> .....	<b>7</b>
<b>4</b>	<b><i>Toelichting begrippen conform NEN 2580</i></b> .....	<b>8</b>
4.1	Ruimte	8
4.2	Binnenruimte	8
4.3	Gebouwgebonden buitenruimte	8
4.4	Bouwlaag	8
4.5	Vloeroppervlakte algemeen	8
4.6	Bruto vloeroppervlakte (BVO)	8
4.7	Netto vloeroppervlakte (NVO)	9
4.8	Gebruiksoppervlakte (GO)	9
4.9	Verhuurbare vloeroppervlakte (VVO)	9
4.10	Glaslijncorrectie	10
4.11	Voorziening verticaal verkeer	10
4.12	Gebouwgebonden installatieruimte	10

### Bijlagen:

- I Vlekkenplan meetstaat BVO

## 1 Normen en uitgangspunten

### 1.1 Normen

Het doel van een NEN 2580 rapport is het bepalen van verschillende oppervlakten van een bepaald complex conform de norm NEN 2580: 2007 'Oppervlakten en inhouden van gebouwen – Termen, definities en bepalingsmethoden' inclusief correctieblad NEN 2580:2007/C1:2008. Dit rapport inclusief meetcertificaat is opgesteld conform de NTA 2581:2011, 'Opstellen meetrapporten volgens NEN 2580'.

### 1.2 Uitgangspunten

De opgenomen meetwaarden en oppervlaktetekeningen in dit meetrapport zijn op basis van de onderstaande uitgangspunten tot stand gekomen.

De NTA 2581: 2011 maakt onderscheid in twee typen meetcertificaten:

- Type A: Maatvoering en ruimtegebruik van het gebouw op locatie gecontroleerd.
- Type B: Maatvoering en ruimtegebruik van het gebouw niet op locatie gecontroleerd.

### 1.3 Documenten

- Omgevingsvergunning 00-0100-K01, d.d. 11-11-2015
- Omgevingsvergunning 00-0100-00 d.d. 11-11-2015
- Omgevingsvergunning 00-0100-01, d.d. 11-11-2015
- Omgevingsvergunning 00-0100-02, d.d. 11-11-2015
- Omgevingsvergunning 00-0100-03, d.d. 11-11-2015
- Omgevingsvergunning 00-0100-04, d.d. 11-11-2015
- Omgevingsvergunning 00-0100-05, d.d. 11-11-2015
- Omgevingsvergunning 00-0100-06, d.d. 11-11-2015
- Omgevingsvergunning 00-0100-07, d.d. 11-11-2015
- Omgevingsvergunning 00-0100-08, d.d. 11-11-2015
- Omgevingsvergunning 00-0100-09, d.d. 11-11-2015
- Omgevingsvergunning 00-0100-10, d.d. 11-11-2015

#### 1.4 *Bezoek locatie*

Het bezoek op locatie heeft niet plaatsgevonden.

Er is gemeten vanaf de in dit meetrapport genoemde tekening(en). Er heeft geen controle op locatie plaatsgevonden, omdat dit buiten de opdracht viel. De gemeten oppervlakten kunnen daarom afwijken van de oppervlakten in de werkelijke situatie. De verschillen zullen echter minimaal zijn, omdat de meting heeft plaatsgevonden op basis van de nauwkeurig as-built tekeningen. Daarnaast kan het aangenomen ruimtegebruik in de werkelijke situatie anders zijn.

#### 1.5 *Type meetmiddel*

- Niet van toepassing: meetcertificaat type B
- 3D laserscanner Focus 3D-S 120, serienummer LLS061101837, gekalibreerd maart 2020
- 3D laserscanner Focus 3D-M 70, serienummer LLS081710085, gekalibreerd maart 2020
- Leica Disto D2, gekalibreerd maart 2020
- Leica Disto D210, gekalibreerd maart 2020

#### 1.6 *Foto complex*

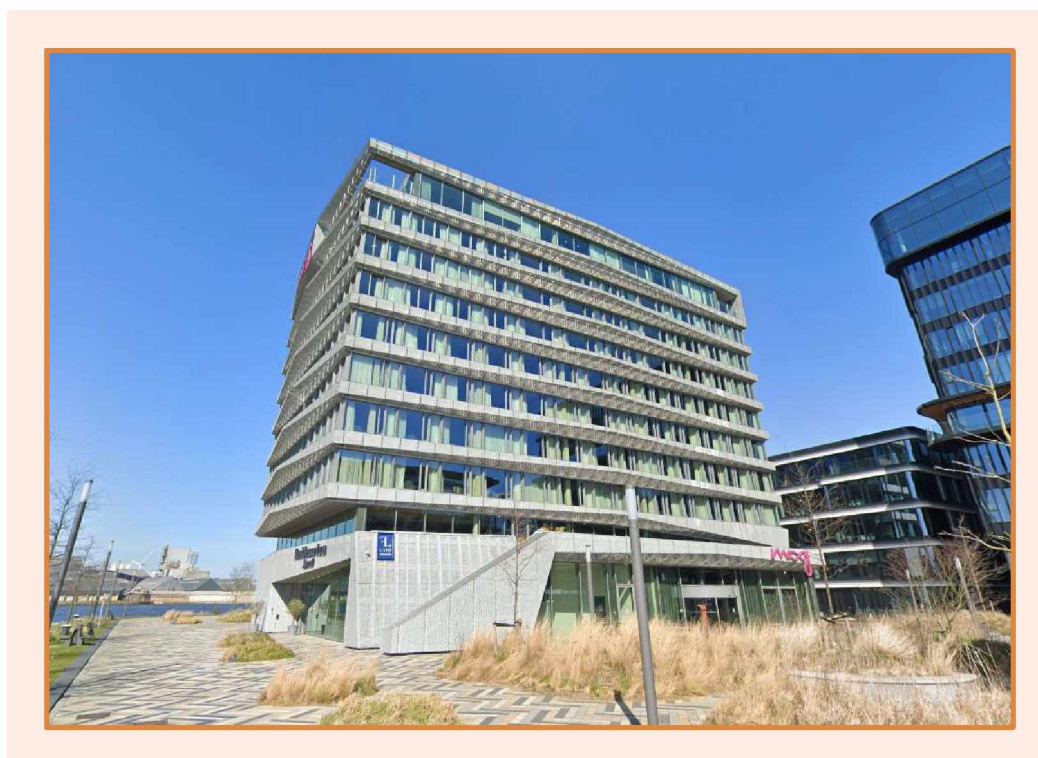

## 2 Meetcertificaat



### 2.1 Complexgegevens

Straat:	Danzigerkade 175-189
Postcode:	1013AP
Plaats:	Amsterdam
Functie:	Logies

### 2.2 Inspectiegegevens

Datum inspectie:	-
Inspecteur:	-

### 2.3 Type meetcertificaat

- Type A: maatvoering en ruimtegebruik van het gebouw op locatie gecontroleerd  
 Type B: maatvoering en ruimtegebruik van het gebouw niet op locatie gecontroleerd

### 2.4 Certificaatnummer

Certificaatnummer en versie: 2021417 / Danzigerkade 175-189 / C1

### 2.5 Meetgegevens

#### Hoofdgebouw

BVO Gebouw	10.376 m <sup>2</sup>
Overdekte gebouwgebonden buitenruimte	157 m <sup>2</sup>
Niet-overdekte gebouwgebonden buitenruimte	413 m <sup>2</sup>
Vide > 4m <sup>2</sup>	590 m <sup>2</sup>

#### Parkeren

BVO Gebouw	0 m <sup>2</sup>
Overdekte gebouwgebonden buitenruimte	0 m <sup>2</sup>
Niet-overdekte gebouwgebonden buitenruimte	0 m <sup>2</sup>
Vide > 4m <sup>2</sup>	0 m <sup>2</sup>

### 2.6 Verklaring

Op dit meetcertificaat (met bijbehorend meetrapport) zijn de genoemde aannames en voorbehouden van toepassing.

Het meetcertificaat voldoet aan de eisen van de NTA 2581:2011 'Opstellen van meetrapporten volgens NEN 2580'. Alphaplan verklaart dat de gemeten oppervlakten zijn vastgesteld aan de hand van metingen en/of berekeningen conform NEN 2580: 2007 (inclusief correctieblad C1:2008).

Opgemaakt te Alphen aan den Rijn,

Datum akkoord verklaring op:

1 oktober 2021

5.1.2,e

5.1.2,e

5.1.2,e

5.1.2,e

5.1.2,e

5.1.2,e 5.1.2,e



## 4 Toelichting begrippen conform NEN 2580

### 4.1 Ruimte<sup>[1]</sup>

Voor mensen toegankelijk deel van een gebouw, dat tenminste aan de onder- en/of de bovenzijde wordt begrensd door een scheidingsconstructie en dat een netto hoogte heeft van ten minste 1,5 m.

### 4.2 Binnenruimte<sup>[1]</sup>

Een ruimte die aan alle zijden door middel van een bouwkundige scheidingsconstructie wordt begrensd.

### 4.3 Gebouwgebonden buitenruimte<sup>[1]</sup>

Een ruimte die door het deels ontbreken van uitwendige bouwkundige scheidingsconstructies permanent in open verbinding staat met de bodem en/of de buitenlucht. Gebouwgebonden buitenruimten worden onderscheiden in:

- Overdekte gebouwgebonden buitenruimten.
- Niet-overdekte gebouwgebonden buitenruimten.

### 4.4 Bouwlaag<sup>[1]</sup>

Een deel van een gebouw, dat bestaat uit één of meer ruimten, waarbij de bovenkanten van de afgewerkte vloeren van twee aan elkaar grenzende ruimten niet meer dan 1,5 m in hoogte verschillen.

### 4.5 Vloeroppervlakte algemeen<sup>[1]</sup>

De oppervlakte van een vloer dient te worden bepaald als de oppervlakte van de verticale projectie op het horizontale vlak. De vloeroppervlakten moeten in vierkante meter (m<sup>2</sup>) worden uitgedrukt.

### 4.6 Bruto vloeroppervlakte (BVO)<sup>[1]</sup>

De bvo van een ruimte of van een groep van ruimten is de oppervlakte, gemeten op vloerniveau langs de buitenomtrek van de opgaande scheidingsconstructie, die de desbetreffende ruimte of groep van ruimten omhullen.

Als aanvulling op het bovengenoemde geldt het volgende:

- Indien een binnenruimte aan een andere binnenruimte (ander gebouw of andere huurder) grenst, moet worden gemeten tot het hart van de desbetreffende scheidingsconstructie.
- Indien een gebouwgebonden buitenruimte aan een binnenruimte grenst, moet het grondvlak van de scheidingsconstructie volledig worden toegerekend aan de bvo van de binnenruimte.

Bij de bepaling van de bvo worden niet meegerekend:

- Een schalmgat of vide waarvan de oppervlakte groter is dan of gelijk is aan 4,0 m<sup>2</sup>.
- Open brand- of vluchttrappen aan de buitenzijde van het gebouw.

Bij de bepaling van de grenslijn van een vloeroppervlakte moet worden genegeerd: een nis, een uitsparing en een uitspringend bouwdeel, indien het grondvlak daarvan kleiner is dan 0,5 m<sup>2</sup>.

<sup>[1]</sup> Nederlands Normalisatie-instituut (mei 2007). Oppervlakten en inhouden van gebouwen - Termen, definities en bepalingsmethoden. NEN 2580 (nl)

#### 4.7 Netto vloeroppervlakte (NVO) <sup>[1]</sup>

De nvo van een ruimte of van een groep van ruimten is de oppervlakte, gemeten op vloerniveau, tussen de begrenzen opgaande scheidingsconstructie van de afzonderlijke ruimten.

Bij de bepaling van de nvo wordt niet meegerekend:

- De oppervlakte van delen van vloeren, waarboven de nettohoogte kleiner is dan 1,5 m.
- Een schalmgat of een vide, indien de oppervlakte daarvan groter is dan of gelijk is aan 4,0 m<sup>2</sup>.
- Een vrijstaande kolom of een vrijstaande dragende wandschijf, indien het grondvlak daarvan groter is dan of gelijk is aan 0,5 m<sup>2</sup>.
- De oppervlakte van een vrijstaande niet-toegankelijke leidingschacht, indien het grondvlak daarvan groter is dan of gelijk is aan 0,5 m<sup>2</sup>.

#### 4.8 Gebruiksoppervlakte (GO) <sup>[1]</sup>

De go van een ruimte of van een groep van ruimten is de oppervlakte, gemeten op vloerniveau, tussen de opgaande scheidingsconstructies, die de desbetreffende ruimte of groep van ruimten omhullen.

Bij de bepaling van de go worden niet meegerekend:

- De oppervlakte van delen van vloeren, waarboven de nettohoogte kleiner is dan 1,5 m, met uitzondering van vloeren onder trappen, hellingbanen e.d.
- Een liftschacht.
- Een trapgat, schalmgat of een vide, indien de oppervlakte daarvan groter is dan of gelijk is aan 4 m<sup>2</sup>.
- Een vrijstaande bouwconstructie (niet zijnde een trap) indien de horizontale doorsnede daarvan groter is dan of gelijk is aan 0,5 m<sup>2</sup>.
- Een leidingschacht, indien de horizontale doorsnede daarvan groter is dan of gelijk is aan 0,5 m<sup>2</sup>.
- Een dragende binnenwand.

#### 4.9 Verhuurbaar vloeroppervlakte (VVO) <sup>[1]</sup>

De vvo van een ruimte of een groep van ruimten is de oppervlakte, gemeten op vloerniveau, tussen de opgaande scheidingsconstructies, die de desbetreffende ruimte of groep van binnenruimten omhullen. Waar gelijke gebruiksfuncties aan elkaar grenzen, wordt gemeten tot het hart van de desbetreffende scheidingsconstructie.

Bij de bepaling van de verhuurbare vloeroppervlakte worden niet meegerekend:

Een ruimte die dient voor het onderbrengen of bedienen van gebouwinstallaties.

- Een trappenhuis, met inachtneming van de een-op-een regel<sup>[2]</sup>.
- Een voorziening voor verticaal verkeer, trapgat of liftschacht.
- Toegangssluisen naar trappenhuizen indien de sluis uitsluitend toegang biedt tot het trappenhuis.
- Een schalmgat of vide, indien de oppervlakte daarvan groter is dan of gelijk is aan 4,0 m<sup>2</sup>.
- Een ruimte die dient voor het parkeren van motorvoertuigen.
- De oppervlakte van delen van vloeren waarboven de netto hoogte kleiner is dan 1,5 m.
- Een vrijstaande bouwconstructie en een leidingschacht indien de horizontale doorsnede daarvan, bij schuine kolommen inclusief het gedeelte van de ruimte daaronder dat lager is dan 1,5 m, groter is dan of gelijk is aan 0,5 m<sup>2</sup>.
- Een dragende binnenwand.
- Een ruimte voor horizontaal verkeer indien deze uitsluitend dient voor het bereiken van een installatieruimte of een nooduitgang, met inachtneming van de een-op-een regel.

Bij de bepaling van de grenslijn moet een incidentele nis of uitsparing en een incidenteel uitspringend bouwdeel worden genegeerd, indien het grondvlak daarvan kleiner is dan 0,5 m<sup>2</sup>.

<sup>[1]</sup> Nederlands Normalisatie-instituut (mei 2007). Oppervlakten en inhouden van gebouwen - Termen, definities en bepalingmethoden. NEN 2580 (nl)

<sup>[2]</sup> Een-op-een regel: een trapbordes wordt als voorziening voor verticaal verkeer gerekend, tenzij de nvo (netto vloeroppervlakte) van de hierop aansluitende verhuurbare ruimte  $\geq$  is aan de NVO van het bordes zelf. Ditzelfde principe geldt voor een ruimte voor horizontaal verkeer die uitsluitend dient voor het bereiken van een installatieruimte of een nooduitgang.

#### 4.10 **Glaslijncorrectie** <sup>[1]</sup>

De oppervlaktebepaling ter plaatse van raamopeningen in opgaande scheidingsconstructies wordt gemeten tot aan de binnenzijde van het glas op een hoogte van 1,5 m boven de vloer en ter breedte van de betreffende raamopening. Deze 'glaslijncorrectie' komt voort uit de gangbare verhuurpraktijk 'meten tot het glas'.

#### 4.11 **Voorziening verticaal verkeer** <sup>[1]</sup>

Binnen deze categorie vallen alle verkeersruimten die uitsluitend dienen voor de ontsluiting van verschillende bouwlagen. Hiertoe behoren trappenhuizen, liftschachten, vluchttrappenhuizen inclusief eventuele rooksluizen en gangen / voorruimte die uitsluitend toegang bieden tot het trappenhuis.

#### 4.12 **Gebouwgebonden installatieruimte** <sup>[1]</sup>

De gebouwgebonden installatieruimte is de vloeroppervlakte voor alle gebouwgebonden installaties. Installaties die voldoen aan de onderstaande criteria dienen te worden uitgezonderd van het verhuurbaar oppervlakte:

- De installatie is vast verbonden met het gebouw.
- Het tot stand brengen van de installatie is nauw verweven met de bouwkundige werkzaamheden.
- De installatie is overwegend gericht op het scheppen van de juiste omstandigheden voor het verblijven of werken in het gebouw.
- De installatie is niet gericht op het produceren van goederen en/of diensten door het bedrijf.

Tot de gebouwinstallatie worden onder meer gerekend:

- Verwarmingsinstallatie.
- Rookgasafvoer en binnenriolering.
- Installatie voor koud- en warmtevoorziening.
- Installatie voor perslucht ten behoeve van de klimaatregeling van het gebouw.
- Installatie voor ruimteteoeling.
- Installatie voor ventilatie- en luchtbehandeling.
- Elektrische centrale voor energievoorziening.
- Kracht- en lichtinstallatie.
- Transportinstallatie.
- Sprinklerinstallatie.

Niet tot de gebouwinstallatie worden gerekend:

- Patchkasten.
- Installatie met gas- of perslucht voor bijvoorbeeld medische toepassingen.
- Installaties toegevoegd door een gebruiker.

<sup>[1]</sup> Nederlands Normalisatie-instituut (mei 2007). Oppervlakten en inhoud van gebouwen - Termen, definities en bepalingmethoden. NEN 2580 (nl)

## **Bijlage I**

### **Vlekkenplan meetstaat BVO**

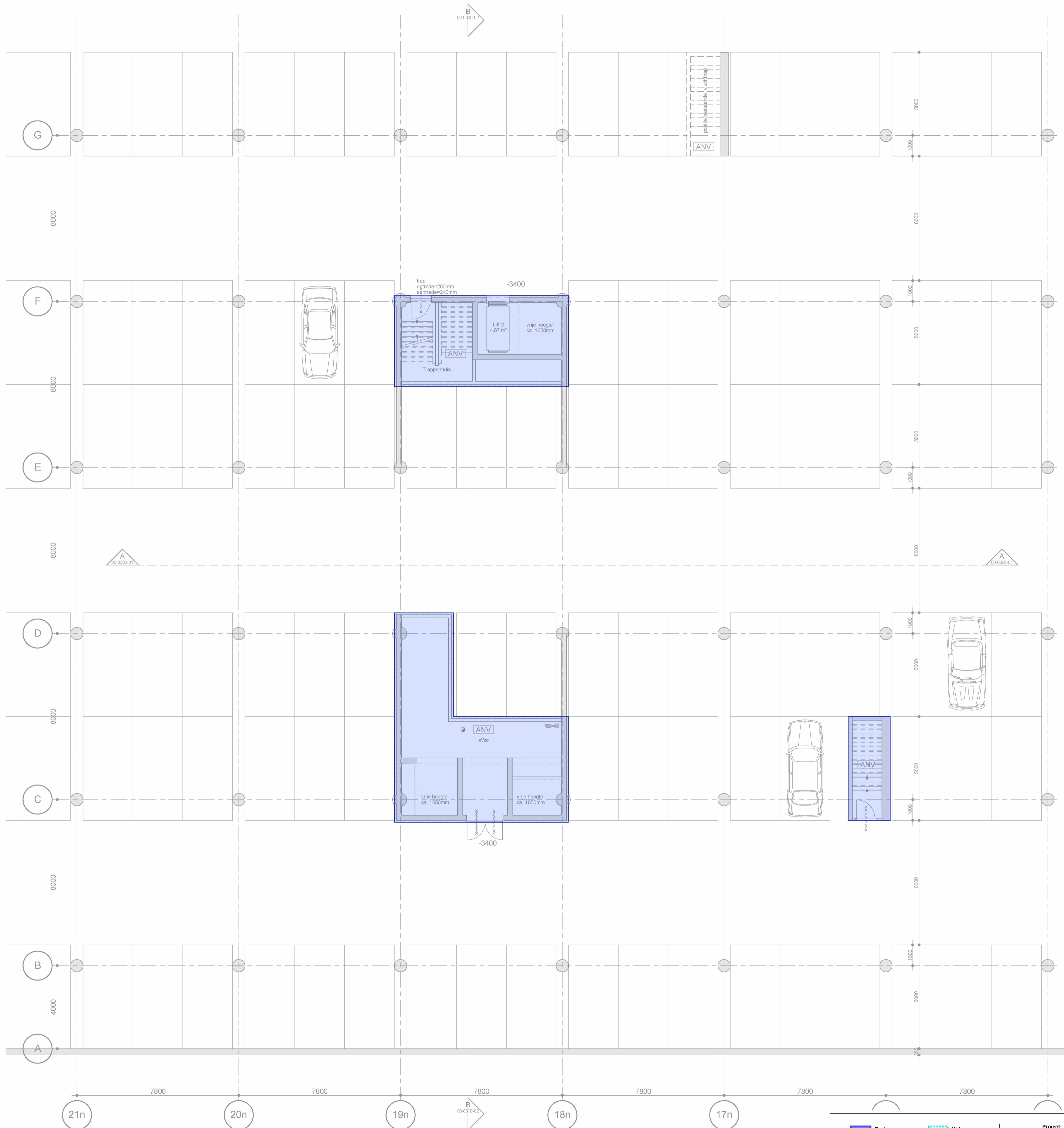

**Aanduidingen en verklaringen**

- Noodverlichting transparant vlucht weg links
- Noodverlichting transparant vlucht weg rechts
- Noodverlichting transparant vlucht weg trap af links
- Noodverlichting transparant vlucht weg trap af rechts
- Noodverlichting transparant (nood) uitgang/directe toegang tot aansluitend terrein
- Algemene noodverlichting vzw. inwendige oplaadbare accu
- Melder, rook, optisch
- Melder, brand, handmatig
- Signaalgever akoestisch
- Aansluitpunt droge blusleiding
- Brandmeldpaneel, uitwerking volgens tek. installateur
- Sleutelbus
- Hoofdingang brandweer
- Brandslanghaspel (incl. handmelder) lengte zoals aangegeven
- Draagbare brandblusser
- Brandweer lift

**Renvooi**

- betonconstructie
- kalkzandsteen
- lichte scheidingswand
- isolatie
- deur zelfsluitend
- deur 30 minuten WBDBO
- deur 60 minuten WBDBO
- brandslanghaspel lengte als aangegeven
- WBDBO resp. 30/60 minuten
- droge blusleiding
- kleefmagneet
- zol
- km
- zol
- zonnecollectoren
- peilmaat

**KEYPLAN**

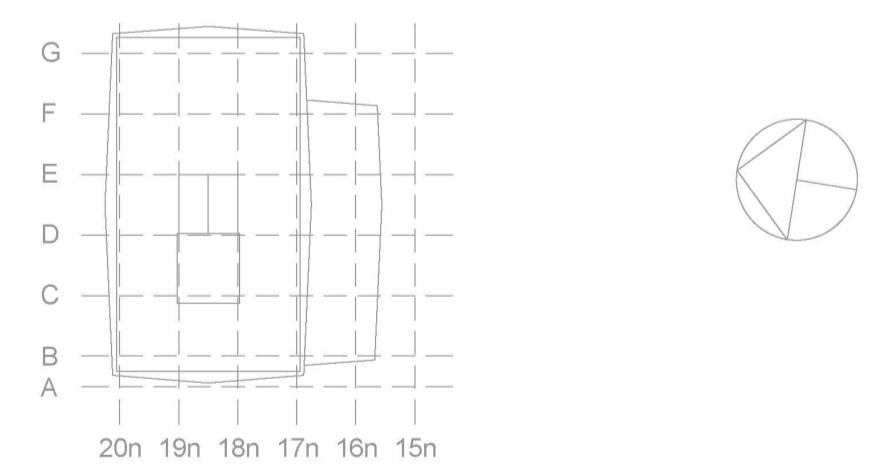

**OMGEVINGSVERGUNNING**

NO	DATUM	GETEKEND	GECONTROLEERD	
				<div style="display: flex; justify-content: space-between;"> <div style="width: 60%;"> <p><b>ZZDP ARCHITECTEN</b>  <small>Generaal Vetterstraat 706, 1059 BW, Amsterdam            telefoon: (020) 647 10 01 • fax: (020) 643 48 20 • email: zzdp@zzdp.nl • website: www.zzdp.nl</small></p> <p><b>Hotel Houthavens Amsterdam</b></p> <p>ONDERDEEL <b>Kelder 3400-</b></p> </div> <div style="width: 35%; text-align: right;"> <p>DATUM: 11-11-2015</p> <p>GETEKEND: </p> <p>GECONTROLEERD: </p> <p>SCHAAL: 1:100</p> <p>FORMAAT: A1</p> <p>STATUS: Definitief</p> </div> </div>
PROJECTNUMMER: 2090---		BOUWFASE: OV		ONDERDEEL/SFB CODE/VOLGNUMMER: 00-0100-K01

- Bruto vloeroppervlakte
- Niet-overdekte buitenruimte
- Vide > 4m
- Overdekte buitenruimte

Project: NEN2980 Minervahaven  
 Complex: Danzigerkade 175-189  
 Projectnummer: 2021417  
 Plaats: Amsterdam  
 Datum: 01-10-2021  
 Tekenaar:

**alphaplan** ESG  
 adviseurs in bouwen  
 Henry Dunantweg 4  
 2402 NP Alphen aan den Rijn  
 (0172) 48-40-00  
 mail@alphaplan.nl

**KELDER**

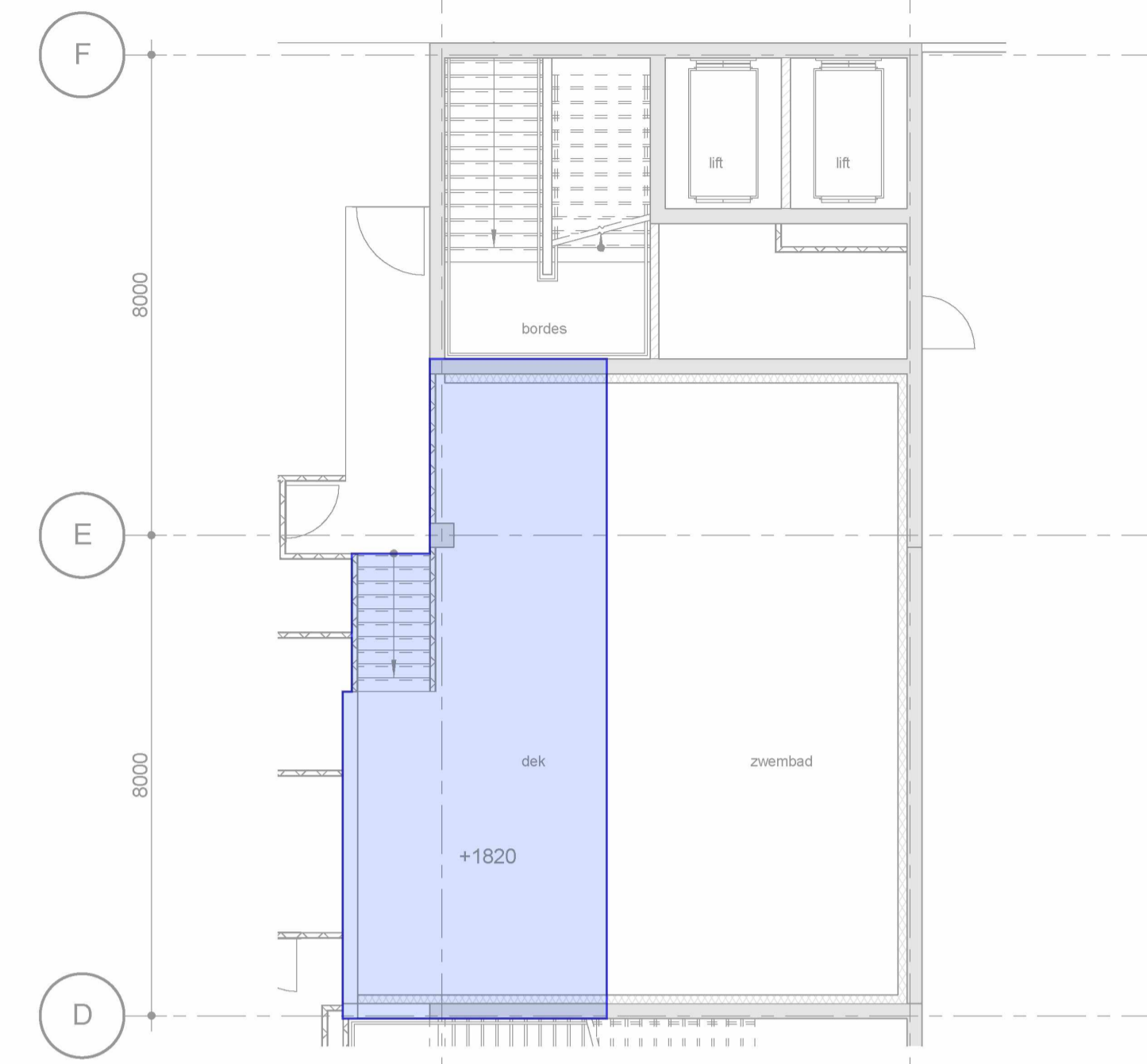
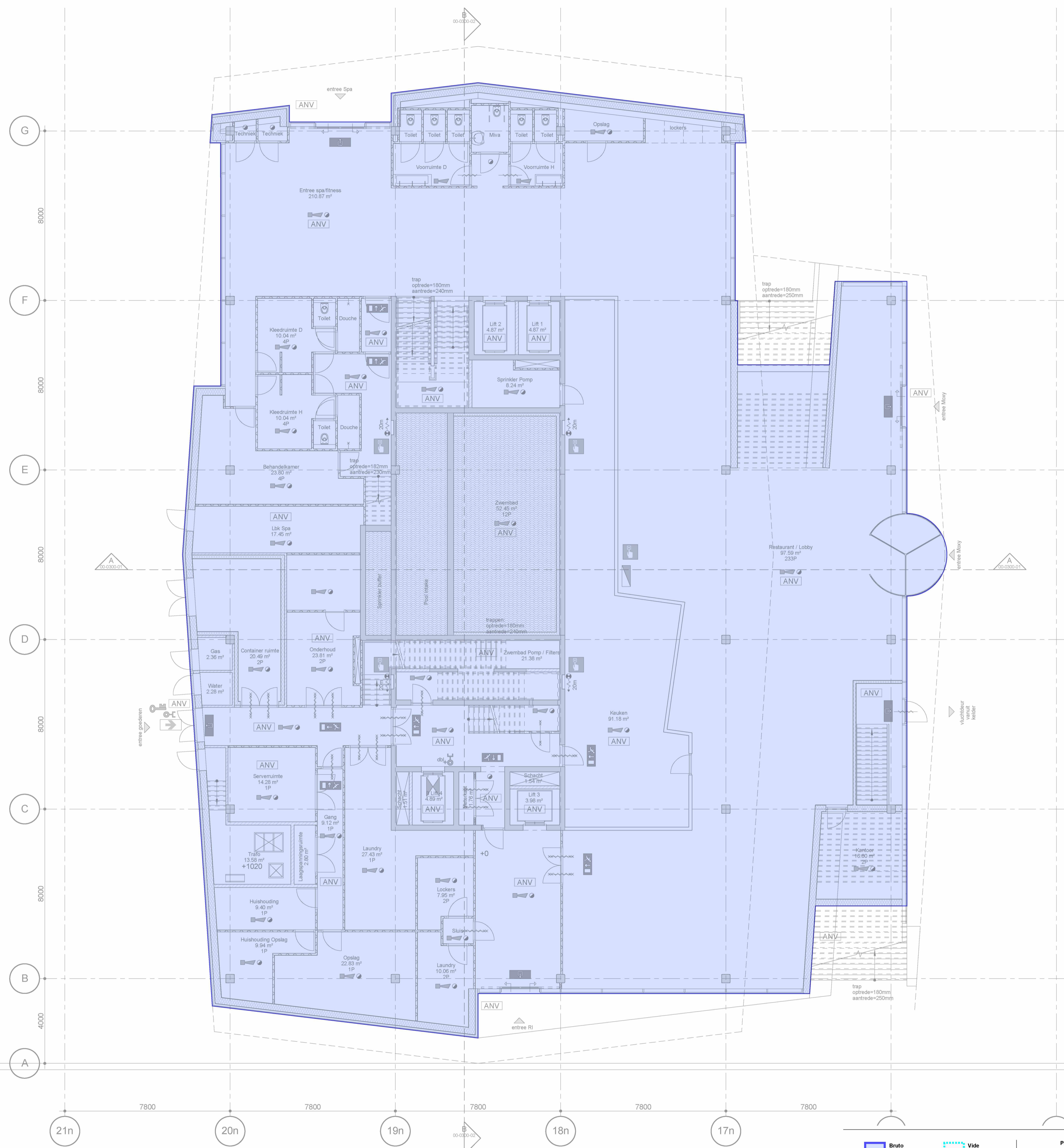

Deck 1820+P

19n

18n

Aanduidingen en verklaringen

Renvooi

- betonconstructie
- kalkzandsteen
- lichte scheidingswand
- deur zelfsluitend
- deur 30 minuten WBDBO
- deur 60 minuten WBDBO
- brandblusapparaat lengte als aangegeven
- WBDBO resp. 30/60 minuten
- droge blusleiding
- kleefmagneet
- zonnecollectoren
- peilmaat

- Noodverlichting transparant vlucht weg links
- Noodverlichting transparant vlucht weg rechts
- Noodverlichting transparant vlucht weg trap af links
- Noodverlichting transparant vlucht weg trap af rechts
- Noodverlichting transparant vlucht weg rechte deur
- Noodverlichting transparant (nood) uitgang/directe toegang tot aansluitend terrein
- Algemeen noodverlichting vzw. inwendige oploadbare accu
- Melders, rook, optisch
- Melders, brand, handmatig
- Signaalgever akoestisch
- Aansluitpunt droge blusleiding
- Brandmeldpaneel, uitwerking volgens tek. installateur
- Sleutelbus
- Hoofdingang brandweer
- Brandlanghaspel (incl. handmelder) lengte zoals aangegeven
- Draagbare brandblusser
- Brandweer lift

KEYPLAN

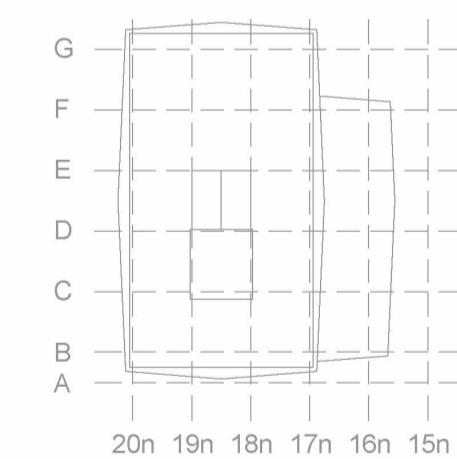

OMGEVINGSVERGUNNING

NO	DATUM	GETEKEND	GECONTROLEERD	ZZDP ARCHITECTEN	
				Generaal Vetterstraat 706, 1059 BW, Amsterdam telefoon: (020) 647 16 81 - fax: (020) 643 48 28 - email: zzdp@zzdp.nl - website: www.zzdp.nl	
				<b>Hotel Houthavens Amsterdam</b> ONDERDEEL Begane grond en dek peil en 1820+	
DATUM	GETEKEND	GECONTROLEERD	SCHAAL	FORMAAT	STATUS
11-11-2015	ESAP	KSP	1:100	A1	Definitief
PROJECTNUMMER	SOOFWFASE	ONDERDEEL/SFB CODE/VOLGNUMMER	REVISIE		
2090---	OV	00-0100-00			

BEGANE GROND

- Bruto vloeroppervlakte
- Niet-overdekte buitenruimte
- Vide > 4m
- Overdekte buitenruimte

Project: NEN2580 Minervaven  
 Complex: Danzigerkade 175-189  
 Projectnummer: 2021417  
 Plaats: Amsterdam  
 Datum: 01-10-2021  
 Tekenaar: B. van der

**alphaplan** ESG  
 adviseurs in bouwen  
 Henry Dunantweg 4  
 2402 NP Alphen aan den Rijn  
 (0172) 48 40 00  
 mail@alphaplan.nl

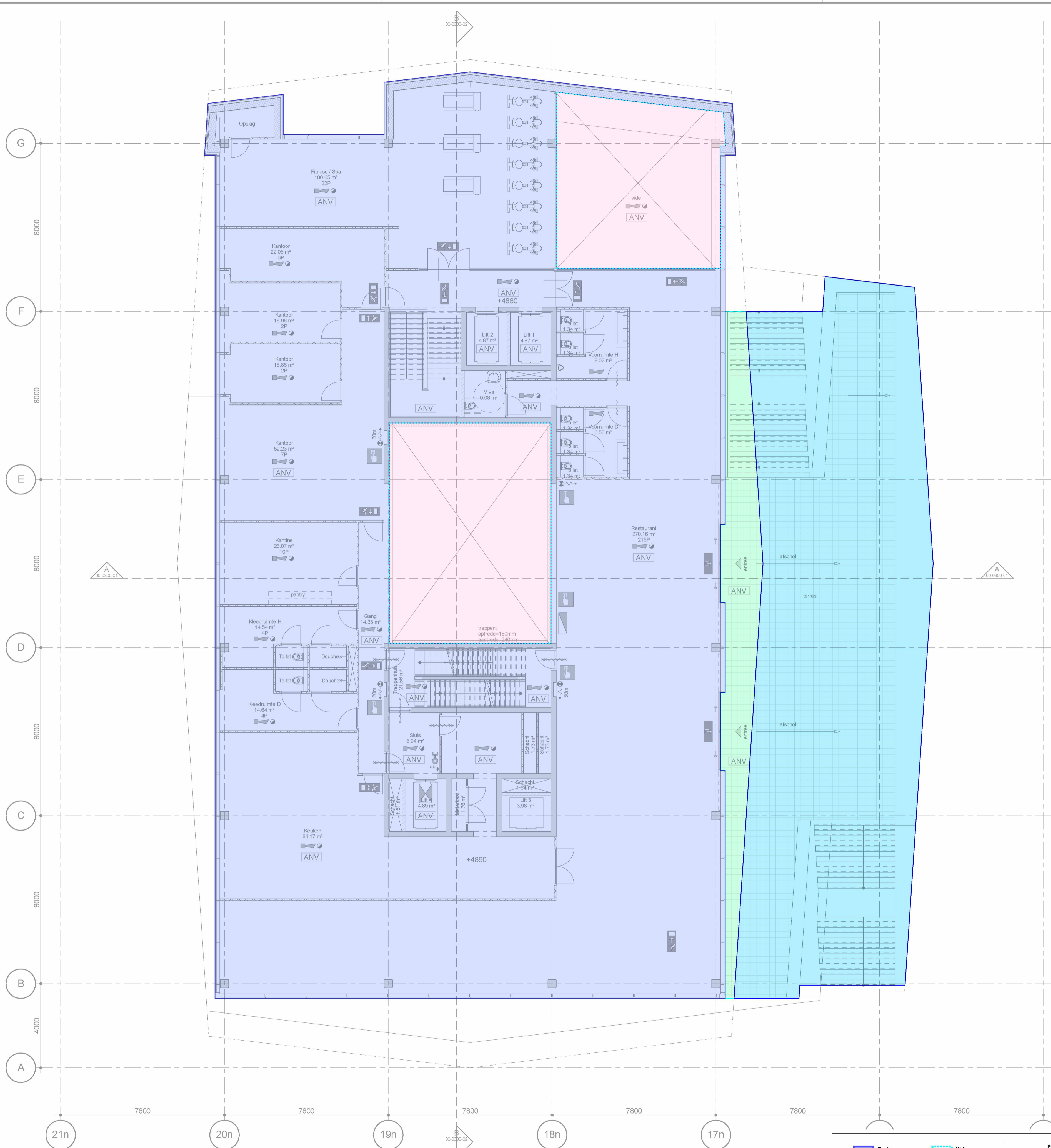

**Aanduidingen en verklaringen**

- Noodverlichting transparant vlucht weg links
- Noodverlichting transparant vlucht weg rechts
- Noodverlichting transparant vlucht weg trap af links
- Noodverlichting transparant vlucht weg trap af rechts
- Noodverlichting transparant vlucht weg rechtdoor
- Noodverlichting transparant (nood) uitgang/directe toegang tot aansluitend terrein
- Algemene noodverlichting vzw, inwendige oplaadbare accu
- Melder, rook, optisch
- Melder, brand, handmatig
- Signaalgever akoestisch
- Aansluitpunt droge blusleiding
- Brandmeldpaneel, uitwerking volgens tek. installateur
- Sleutelbus
- Hoofdingang brandweer
- Brandslanghaspel (incl. handmelder) lengte zoals aangegeven
- Draagbare brandblusser
- Brandweer lift

**Renvooi**

- betonconstructie
- kalkzandsteen
- lichte scheidingwand
- isolatie
- deur zelfsluitend
- deur 30 minuten WBDBO
- brandslanghaspel lengte als aangegeven
- WBDBO resp. 30/60 minuten
- droge blusleiding
- kleefmagneet
- zonnecollectoren
- peilmaat

**KEYPLAN**

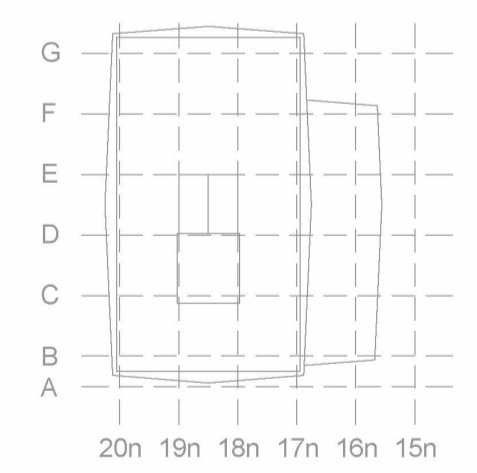

**OMGEVINGSVERGUNNING**

NO	DATUM	GETEKEND	GECONTROLEERD	
				<div style="font-size: 24px; font-weight: bold; margin-bottom: 5px;">ZZDP ARCHITECTEN</div> <small>Generaal Vetterstraat 706, 1059 BW, Amsterdam            Telefoon: (020) 647 16 81 • Fax: (020) 643 48 28 • e-mail: zzdp@zzdp.nl • website: www.zzdp.nl</small>
<div style="font-size: 18px; font-weight: bold; margin-bottom: 5px;">Hotel Houthavens Amsterdam</div>				
<div style="font-size: 16px; font-weight: bold; margin-bottom: 5px;">ONDERDEEL</div>				
<div style="font-size: 16px; font-weight: bold; margin-bottom: 5px;">1e Verdieping 4860+</div>				
<div style="font-size: 16px; font-weight: bold; margin-bottom: 5px;">00-0100-01</div>				

DATUM	GETEKEND	GECONTROLEERD	SCHAAL	FORMAAT	STATUS
11-11-2015	ESZP	KSP	1:100	A1	Definitief

PROJECTNUMMER	BOUWFASE	ONDERDEEL/SFB CODE/VOLGNUMMER	REVISIE
2090---	OV	00-0100-01	

- Bruto vloeroppervlakte
- Niet-overdekte buitenruimte
- Vide > 4m
- Overdekte buitenruimte

Project: NEN2580 Minervahaven  
 Complex: Danzigerkade 175-189  
 Projectnummer: 2021417  
 Plaats: Amsterdam  
 Datum: 01-10-2021  
 Tekenaar: B.52a

**alphaplan** ESG  
 adviseurs in bouwen  
 Henry Dunantweg 4  
 2402 NP Alphen aan den Rijn  
 (0172) 48 40 00  
 mail@alphaplan.nl

1e VERDIEPING

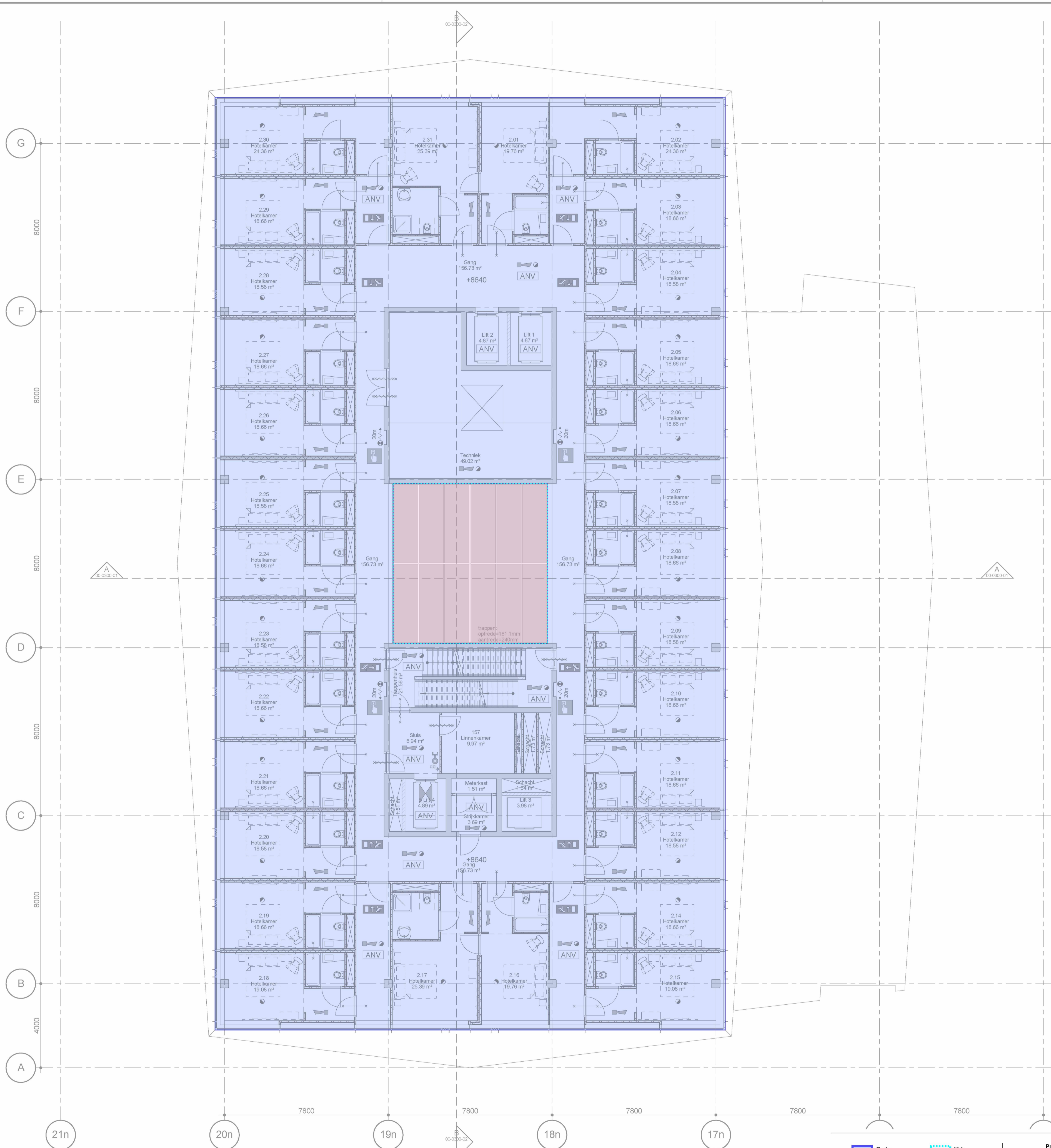

**Aanduidingen en verklaringen**

- Noodverlichting transparant vlucht weg links
- Noodverlichting transparant vlucht weg rechts
- Noodverlichting transparant vlucht weg trap af links
- Noodverlichting transparant vlucht weg trap af rechts
- Noodverlichting transparant vlucht weg rechtdoor
- Noodverlichting transparant (nood) uitgang/directe toegang tot aansluitend terrein
- Algemene noodverlichting vzw. inwendige oplaadbare accu
- Melder, rook, optisch
- Melder, brand, handmatig
- Signaalgever akoestisch
- Aansluitpunt droge blusleiding
- Brandmeldpaneel, uitwerking volgens tek. installateur
- Sleutelbus
- Hoofdingang brandweer
- Brandlanghassel (incl. handmelder) lengte zoals aangegeven
- Draagbare brandblusser
- Brandweer lift

**Renvooi**

- betonconstructie
- kalkzandsteen
- lichte scheidingswand
- isolatie
- deur zelfsluitend
- deur 30 minuten WBDBO
- deur 60 minuten WBDBO
- brandlanghassel lengte als aangegeven
- WBDBO resp. 30/60 minuten
- droge blusleiding
- kleefmagneet
- zol
- zonnecollectoren
- peilmaat

**KEYPLAN**

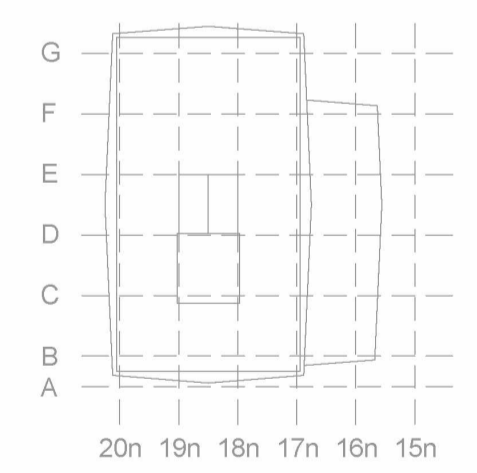

**OMGEVINGSVERGUNNING**

<b>ZZDP ARCHITECTEN</b> <small>Generaal Vetterstraat 706, 1059 BW, Amsterdam Telefoon: (020) 647 18 81 • Fax: (020) 643 48 28 • e-mail: zzdp@zzdp.nl • website: www.zzdp.nl</small>							
<b>Hotel Houthavens Amsterdam</b>							
ONDERDEEL <b>2e Verdieping 8640+</b>							
DATUM	GETEKEND	GECONTROLEERD	SCHAAL	FORMAAT	STATUS		
11-11-2015			1:100	A1	Definitief		
PROJECTNUMMER	BOUWFASE		ONDERDEEL/SFB CODE/VOLGNUMMER		REVISIE		
2090---	OV		00-0100-02				

2e VERDIEPING

Bruto vloeroppervlakte  
Niet-overdekte buitenruimte  
Vide > 4m<sup>2</sup>  
Overdekte buitenruimte

Project: NEN2580 Minervahaven  
 Complex: Danzigerkade 175-189  
 Projectnummer: 2021417  
 Plaats: Amsterdam  
 Datum: 01-10-2021  
 Tekenaar:

**alphan** ESG  
 adviseurs in bouwen  
 Henry Dunantweg 4  
 2462 NP Alphen aan den Rijn  
 (0172) 48 40 00  
 mail@alphan.nl

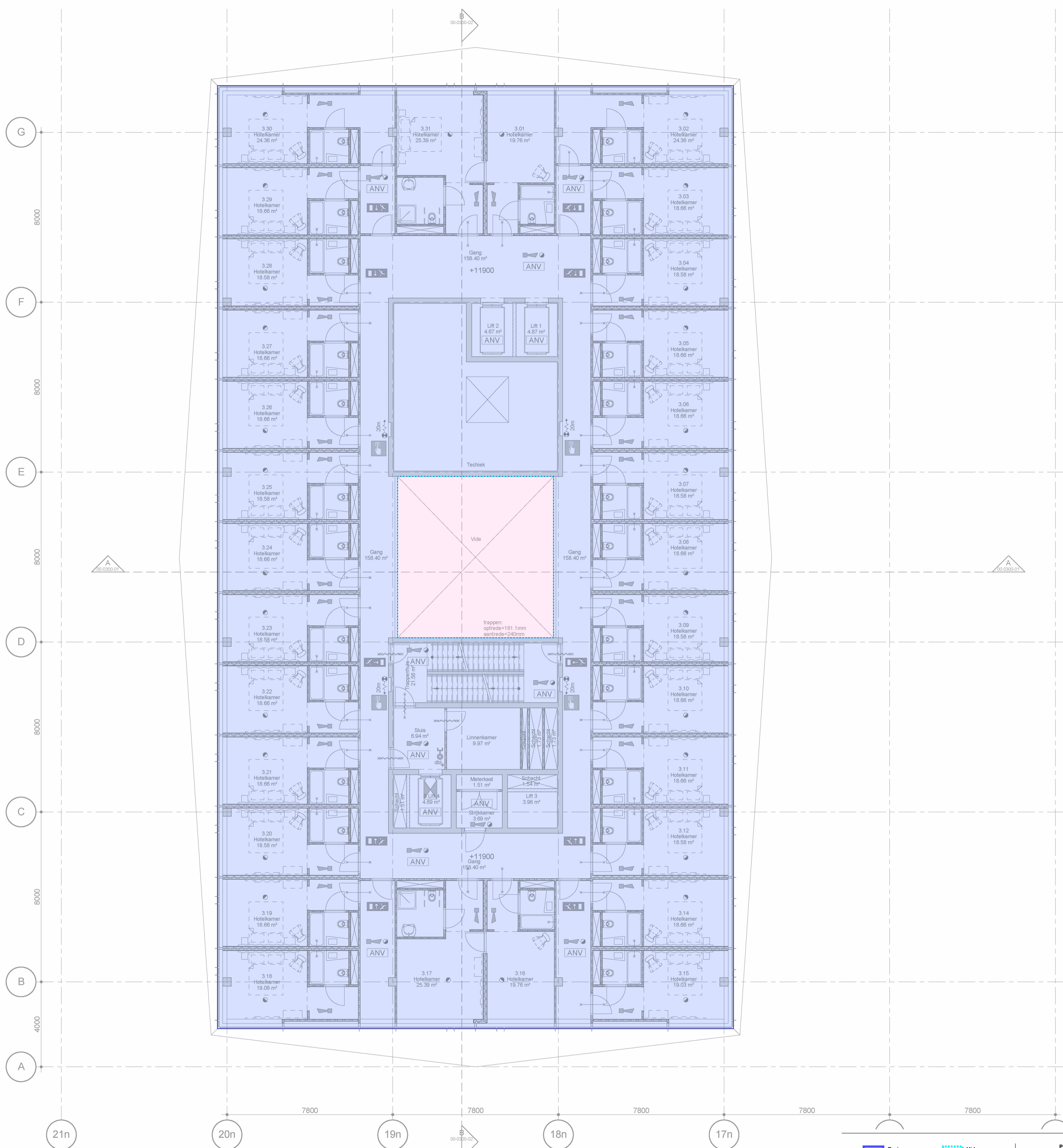

**Aanduidingen en verklaringen**

- Noodverlichting transparant vlucht weg links
- Noodverlichting transparant vlucht weg rechts
- Noodverlichting transparant vlucht weg trap af links
- Noodverlichting transparant vlucht weg trap af rechts
- Noodverlichting transparant vlucht weg rechtdoor
- Noodverlichting transparant (nood) uitgang/directe toegang tot aansluitend terrein
- Algemene noodverlichting vzw. inwendige oplaadbare accu
- Melder, rook, optisch
- Melder, brand, handmatig
- Signaalgever akoestisch
- Aansluitpunt droge blusleiding
- Brandmeldpaneel, uitwerking volgens tek. installateur
- Sleutelbus
- Hoofdingang brandweer
- Brandlanghassel (incl. handmelder) lengte zoals aangegeven
- Draagbare brandblusser
- Brandweer lift

**Renvooi**

- betonconstructie
- kalkzandsteen
- lichte scheidingswand
- isolatie
- deur zelfsluitend
- deur 30 minuten WBDBO
- deur 60 minuten WBDBO
- brandanghassel lengte als aangegeven
- WBDBO resp. 30/60 minuten
- droge blusleiding
- kleefmagneet
- zol
- zonnecollectoren
- peilmaat

**KEYPLAN**

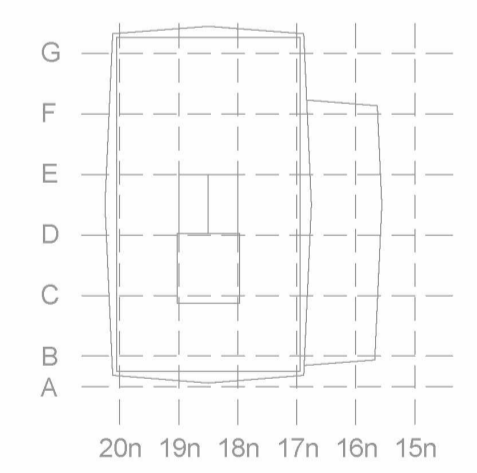

**OMGEVINGSVERGUNNING**

NO	DATUM	GETYEND	GECONTROLEERD

**ZZDP ARCHITECTEN**  
 Generaal Vetterstraat 706, 1059 BW, Amsterdam  
 telefoon: (020) 647 18 81 • fax: (020) 643 48 28 • email: zzdp@zzdp.nl • website: www.zzdp.nl

**Hotel Houthavens  
Amsterdam**

ONDERDEEL  
**3e Verdieping  
11900+**

DATUM	GETYEND	GECONTROLEERD	SCHAAL	FORMAAT	STATUS
11-11-2015	ESZP	KSP	1:100	A1	Definitief

PROJECTNUMMER	BOUWFASE	ONDERDEEL/SFB CODE/VOLGNUMMER	REVISIE
2090---	OV	00-0100-03	

**3e VERDIEPING**

- Bruto vloeroppervlakte
- Niet-overdekte buitenruimte
- Vide > 4m²
- Overdekte buitenruimte

Project: NEN2580 Minervahaven  
 Complex: Danzigerkade 175-189  
 Projectnummer: 2021417  
 Plaats: Amsterdam  
 Datum: 01-10-2021  
 Tekenaar: B.SZP

**alphaplan** ESG  
 adviseurs in bouwen  
 Herby Dunantweg 4  
 2402 NP Alphen aan den Rijn  
 (0172) 48-40-00  
 mail@alphaplan.nl

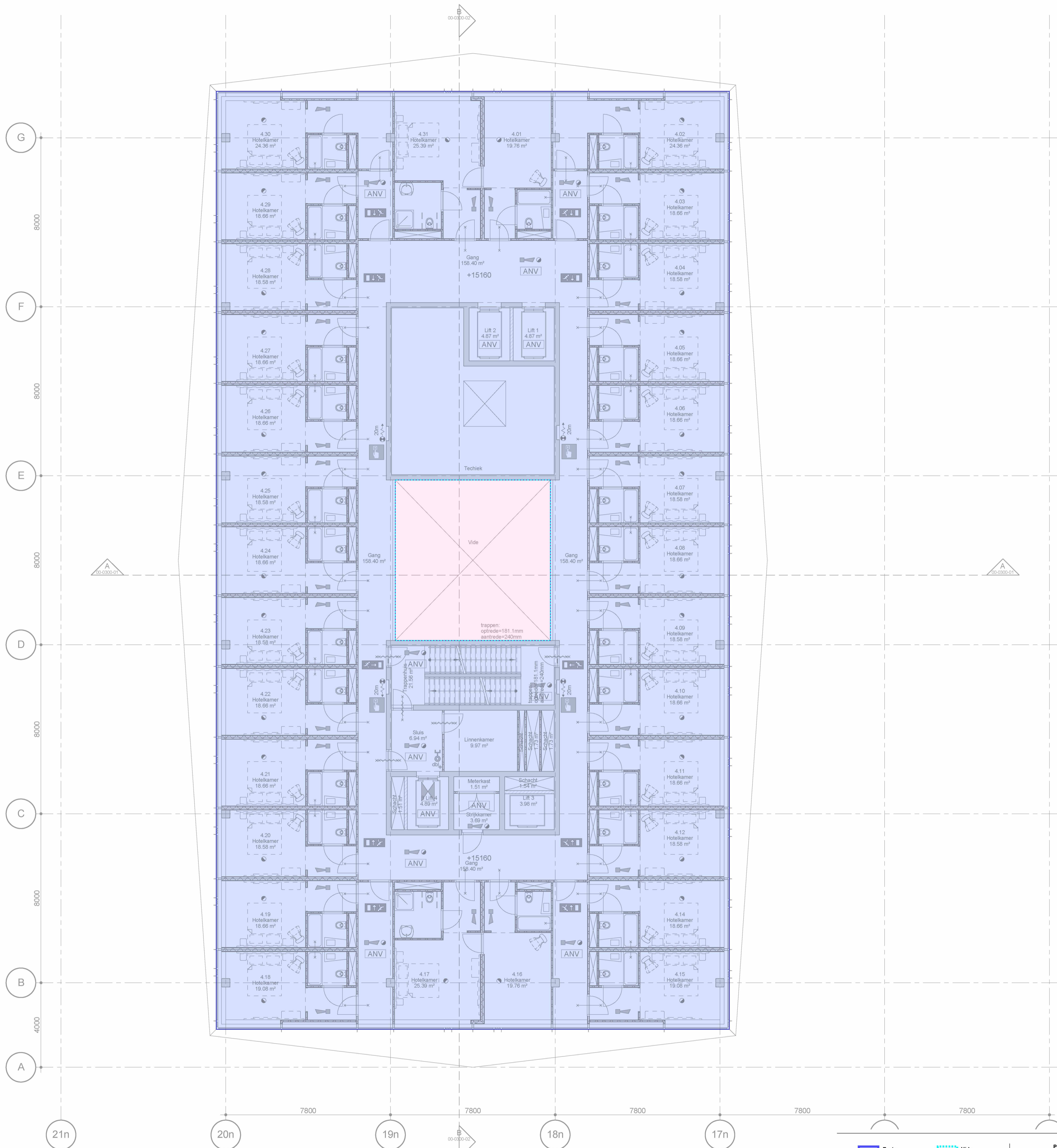

**Aanduidingen en verklaringen**

- Noodverlichting transparant vlucht weg links
- Noodverlichting transparant vlucht weg rechts
- Noodverlichting transparant vlucht weg trap af links
- Noodverlichting transparant vlucht weg trap af rechts
- Noodverlichting transparant vlucht weg rechtdoor
- Noodverlichting transparant (nood) uitgang/directe toegang tot aansluitend terrein
- Algemene noodverlichting vzv. inwendige oplaadbare accu
- Meldr. rook, optisch
- Meldr. brand, handmatig
- Signaalgever akoestisch
- Aansluitpunt droge blusleiding
- Brandmeldpaneel, uitwerking volgens tek. installateur
- Sleutelbus
- Hoofdingang brandweer
- Brandlanghassel (incl. handmelder) lengte zoals aangegeven
- Draagbare brandblusser
- Brandweer lift

**Renvooi**

- betonconstructie
- kalkzandsteen
- lichte scheidingswand
- isolatie
- deur zelfsluitend deur 30 minuten WBDBO
- deur 60 minuten WBDBO
- brandlanghassel lengte als aangegeven
- WBDBO resp. 30/60 minuten
- droge blusleiding
- kleefmagneet
- zonnecollectoren
- peilmaat

**KEYPLAN**

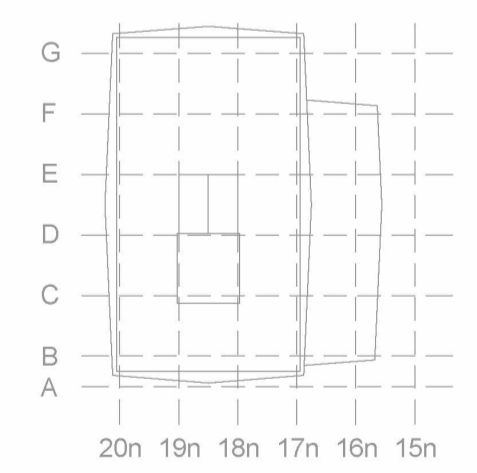

**OMGEVINGSVERGUNNING**

				<b>ZZDP ARCHITECTEN</b> <small>Generaal Vetterstraat 706, 1059 BW, Amsterdam Telefoon: (020) 647 18 01 • Fax: (020) 643 48 28 • e-mail: zzdp@zzdp.nl • website: www.zzdp.nl</small>			
				Hotel Houthavens Amsterdam			
				ONDERDEEL 4e Verdieping 15160+			
DATUM	GETEKEND	GECONTROLEERD	SCHAAL	FORMAAT	STATUS		
11-11-2015			1:100	A1	Definitief		
PROJECTNUMMER		BOUWFASE		ONDERDEEL/SFB CODE/VOLGNUMMER		REVISIE	
2090---		OV		00-0100-04			

4e VERDIEPING

- Bruto vloeroppervlakte
- Niet-overdekte buitenruimte
- Vide > 4m
- Overdekte buitenruimte

Project: NEN2580 Minervahaven  
Complex: Danzigerkade 175-189  
Projectnummer: 2021417  
Plaats: Amsterdam  
Datum: 01-10-2021  
Tekenaar: B.52a

**alphaplan** ESG  
adviseurs in bouwen  
Henry Dunantweg 4  
2402 NP Alphen aan den Rijn  
(0172) 48-60-00  
mail@alphaplan.nl

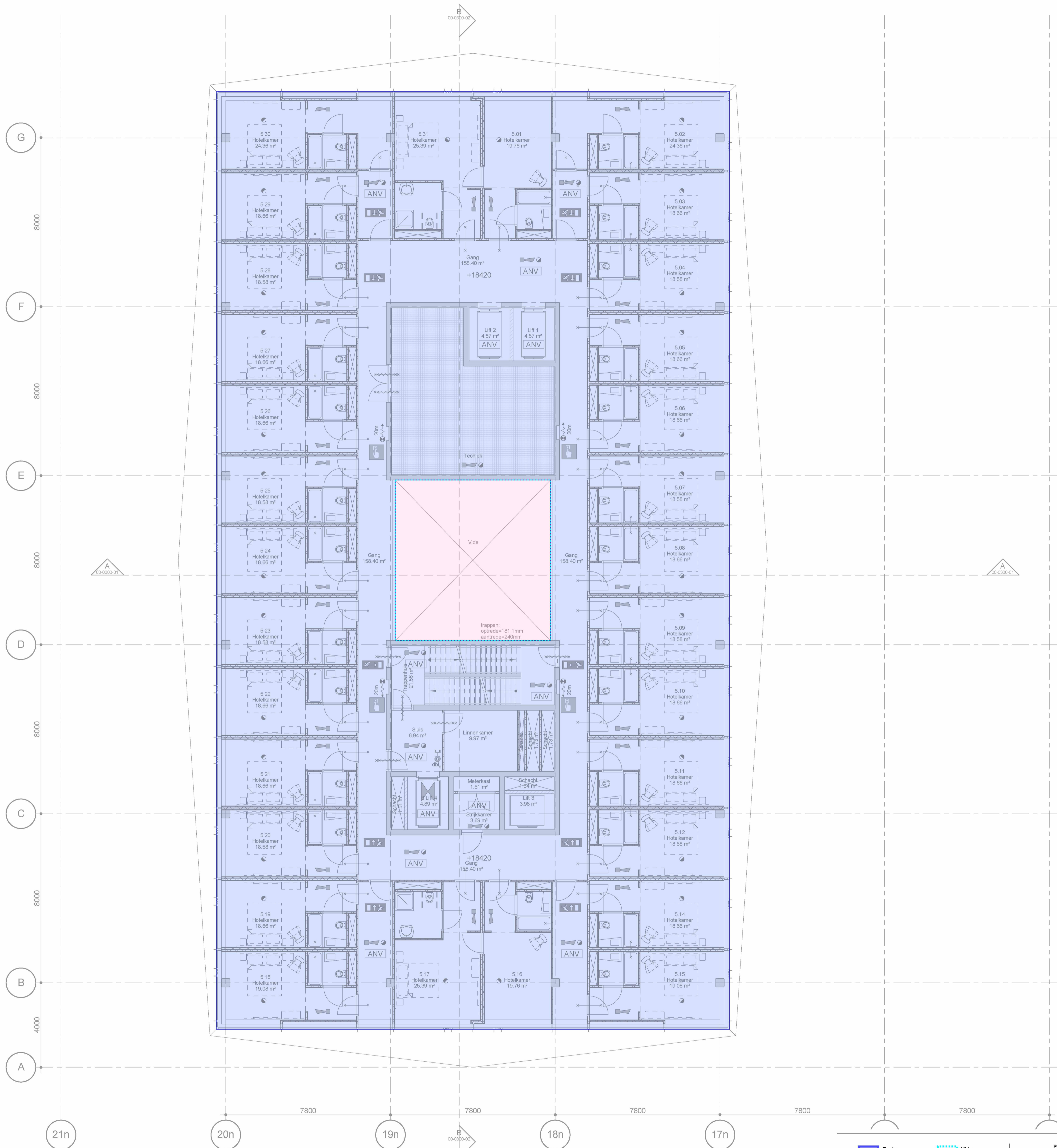

**Aanduidingen en verklaringen**

- Noodverlichting transparant vlucht weg links
- Noodverlichting transparant vlucht weg rechts
- Noodverlichting transparant vlucht weg trap af links
- Noodverlichting transparant vlucht weg trap af rechts
- Noodverlichting transparant vlucht weg rechtdoor
- Noodverlichting transparant (nood) uitgang/directe toegang tot aansluitend terrein
- Algemene noodverlichting vzw, inwendige oplaadbare accu
- Melder, rook, optisch
- Melder, brand, handmatig
- Signaalgever akoestisch
- Aansluitpunt droge blusleiding
- Brandmeldpaneel, uitwerking volgens tek. installateur
- Sleutelbus
- Hoofdingang brandweer
- Brandlanghassel (incl. handmelder) lengte zoals aangegeven
- Draagbare brandblusser
- Brandweer lift

**Renvooi**

- betonconstructie
- kalkzandsteen
- lichte scheidingswand
- isolatie
- deur zelfsluitend
- deur 30 minuten WBDBO
- deur 60 minuten WBDBO
- brandlanghassel lengte als aangegeven
- WBDBO resp. 30/60 minuten
- droge blusleiding
- kleefmagneet
- zonnecollectoren
- peilmaat

**KEYPLAN**

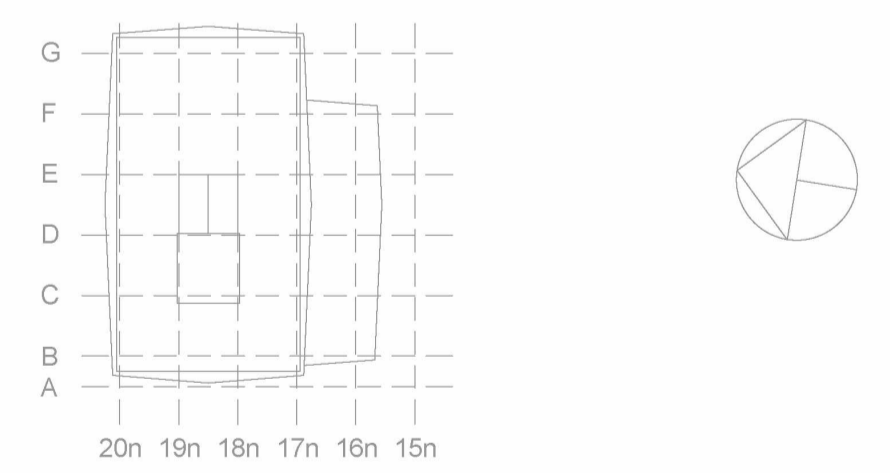

## OMGEVINGSVERGUNNING

NO	DATUM	GETEKEND	GECONTROLEERD																								
				<div style="font-weight: bold; font-size: 1.2em;">ZZDP ARCHITECTEN</div> <small>Generaal Vetterstraat 706, 1059 BW, Amsterdam            telefoon: (020) 647 18 81 • fax: (020) 643 48 28 • e-mail: zzdp@zzdp.nl • website: www.zzdp.nl</small>																							
<h3>Hotel Houthavens Amsterdam</h3>																											
<h3>ONDERDEEL</h3>																											
<h3>5e Verdieping 18420+</h3>																											
<table border="1" style="width: 100%; border-collapse: collapse;"> <tr> <td style="width: 25%;">DATUM</td> <td style="width: 25%;">GETEKEND</td> <td style="width: 25%;">GECONTROLEERD</td> <td style="width: 25%;">SCHAAL</td> <td style="width: 10%;">FORMAAT</td> <td style="width: 10%;">STATUS</td> </tr> <tr> <td>11-11-2015</td> <td>ESZP</td> <td>KSP</td> <td>1:100</td> <td>A1</td> <td>Definitief</td> </tr> <tr> <td colspan="2">PROJECTNUMMER</td> <td colspan="2">BOUWFASE</td> <td colspan="2">ONDERDEEL/SFB CODE/VOLGNUMMER</td> </tr> <tr> <td colspan="2">2090---</td> <td colspan="2">OV</td> <td colspan="2">00-0100-05</td> </tr> </table>					DATUM	GETEKEND	GECONTROLEERD	SCHAAL	FORMAAT	STATUS	11-11-2015	ESZP	KSP	1:100	A1	Definitief	PROJECTNUMMER		BOUWFASE		ONDERDEEL/SFB CODE/VOLGNUMMER		2090---		OV		00-0100-05
DATUM	GETEKEND	GECONTROLEERD	SCHAAL	FORMAAT	STATUS																						
11-11-2015	ESZP	KSP	1:100	A1	Definitief																						
PROJECTNUMMER		BOUWFASE		ONDERDEEL/SFB CODE/VOLGNUMMER																							
2090---		OV		00-0100-05																							

5e VERDIEPING

- Bruto vloeroppervlakte
- Niet-overdekte buitenruimte
- Vide > 4m²
- Overdekte buitenruimte

Project: NEN2580 Minervahaven  
 Complex: Danzigerkade 175-189  
 Projectnummer: 2021417  
 Plaats: Amsterdam  
 Datum: 01-10-2021  
 Tekenaar: B.52a

**alphaplan** ESG  
 adviseurs in bouwen  
 Herby Dunantweg 4  
 2402 NP Alphen aan den Rijn  
 (0172) 48-40-00  
 mail@alphaplan.nl

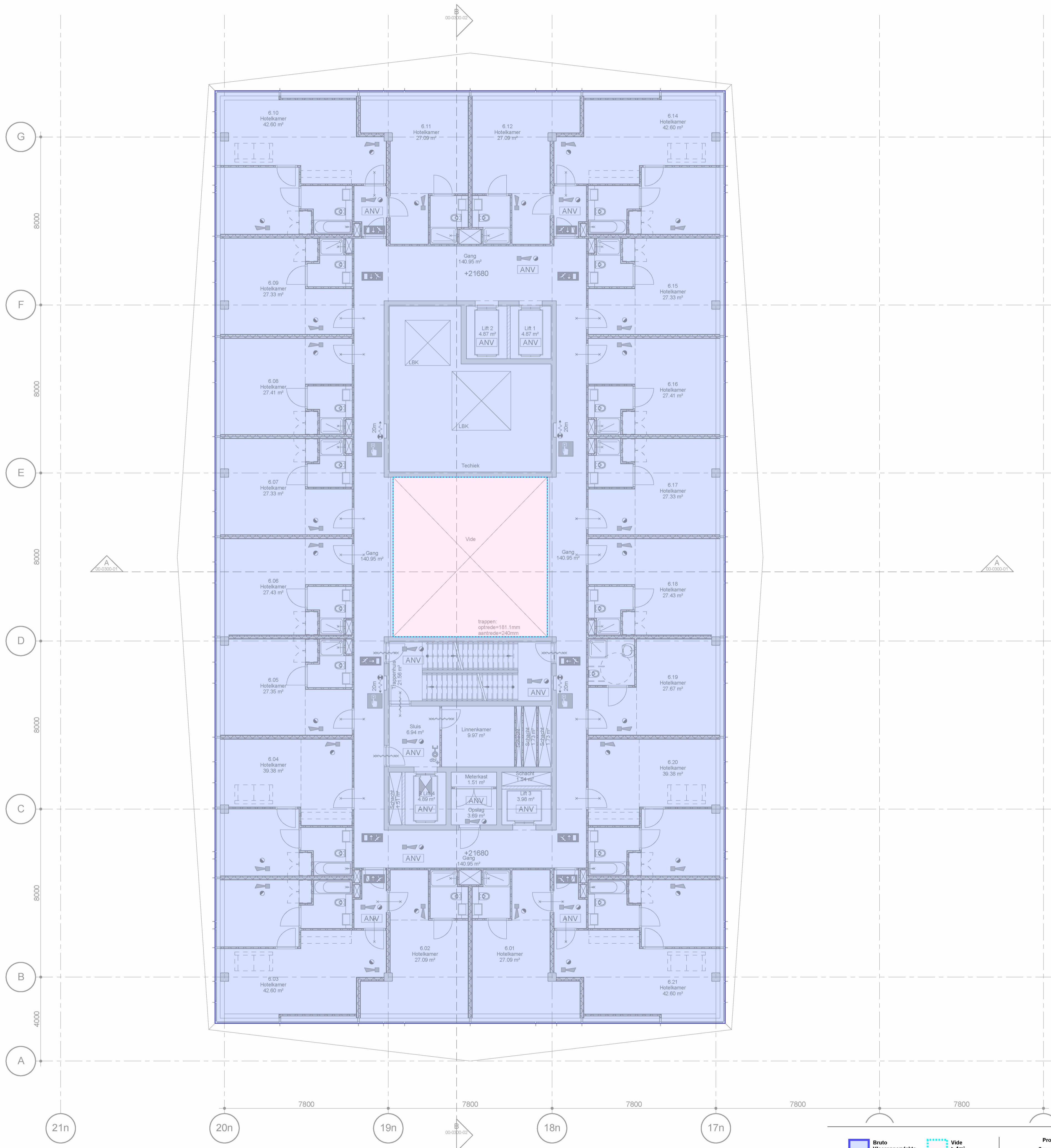

**Aanduidingen en verklaringen**

- Noodverlichting transparant vlucht weg links
- Noodverlichting transparant vlucht weg rechts
- Noodverlichting transparant vlucht weg trap af links
- Noodverlichting transparant vlucht weg trap af rechts
- Noodverlichting transparant vlucht weg rechtdoor
- Noodverlichting transparant (nood) uitgang/directe toegang tot aansluitend terrein
- Algemene noodverlichting vzw, inwendige oplaadbare accu
- Melder, rook, optisch
- Melder, brand, handmatig
- Signaalgever akoestisch
- Aansluitpunt droge blusleiding
- Brandmeldpaneel, uitwerking volgens tek installateur
- Sleutelbus
- Hoofdingang brandweer
- Brandlanghassel (incl. handmelder) lengte zoals aangegeven
- Draagbare brandblusser
- Brandweer lift

**Renvooi**

- betonconstructie
- kalkzandsteen
- lichte scheidingswand
- isolatie
- deur zelfsluitend
- deur 30 minuten WBDBO
- deur 60 minuten WBDBO
- brandlanghassel lengte als aangegeven
- WBDBO resp. 30/60 minuten
- droge blusleiding
- kleefmagneet
- zol
- zonnecollectoren
- peilmaat

**KEYPLAN**

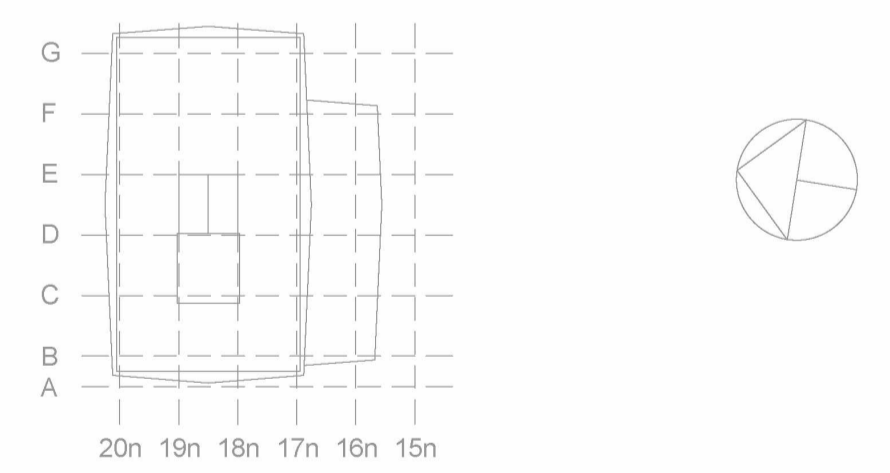

**OMGEVINGSVERGUNNING**

NO	DATUM	GETEKEND	GECONTROLEERD			
				<div style="display: flex; justify-content: space-between;"> <div style="width: 60%;"> <p><b>ZZDP ARCHITECTEN</b>  <small>Generaal Vetterstraat 76, 1059 BW, Amsterdam            telefoon: (020) 647 16 81 • fax: (020) 643 48 28 • email: zzdp@zzdp.nl • website: www.zzdp.nl</small></p> <p><b>Hotel Houthavens Amsterdam</b></p> <p>ONDERDEEL <b>6e Verdieping 21680+</b></p> </div> <div style="width: 35%; text-align: right;"> <p>DATUM: 11-11-2015            GETEKEND:  (ESZ)            GECONTROLEERD:  (KSP)            PROJECTNUMMER: 2090---            BOUWFASE: OV</p> </div> </div>		
<p>DATUM: 11-11-2015    GETEKEND:  (ESZ)    GECONTROLEERD:  (KSP)    SCHAAL: 1:100    FORMAAT: A1    STATUS: Definitief</p> <p>PROJECTNUMMER: 2090---    BOUWFASE: OV    ONDERDEEL/SFB CODE/VOLGNUMMER: 00-0100-06    REVISIE:  </p>						

6e VERDIEPING

- Bruto vloeroppervlakte
- Niet-overdekte buitenruimte
- Vide > 4m
- Overdekte buitenruimte

Project: NEN2580 Minervahaven  
 Complex: Danzigerkade 175-189  
 Projectnummer: 2021417  
 Plaats: Amsterdam  
 Datum: 01-10-2021  
 Tekenaar:

**alphaplan** | ESG  
 adviseurs in bouwen  
 Henry Dunantweg 4  
 2402 NP Alphen aan den Rijn  
 (0173) 48 40 00  
 mail@alphaplan.nl

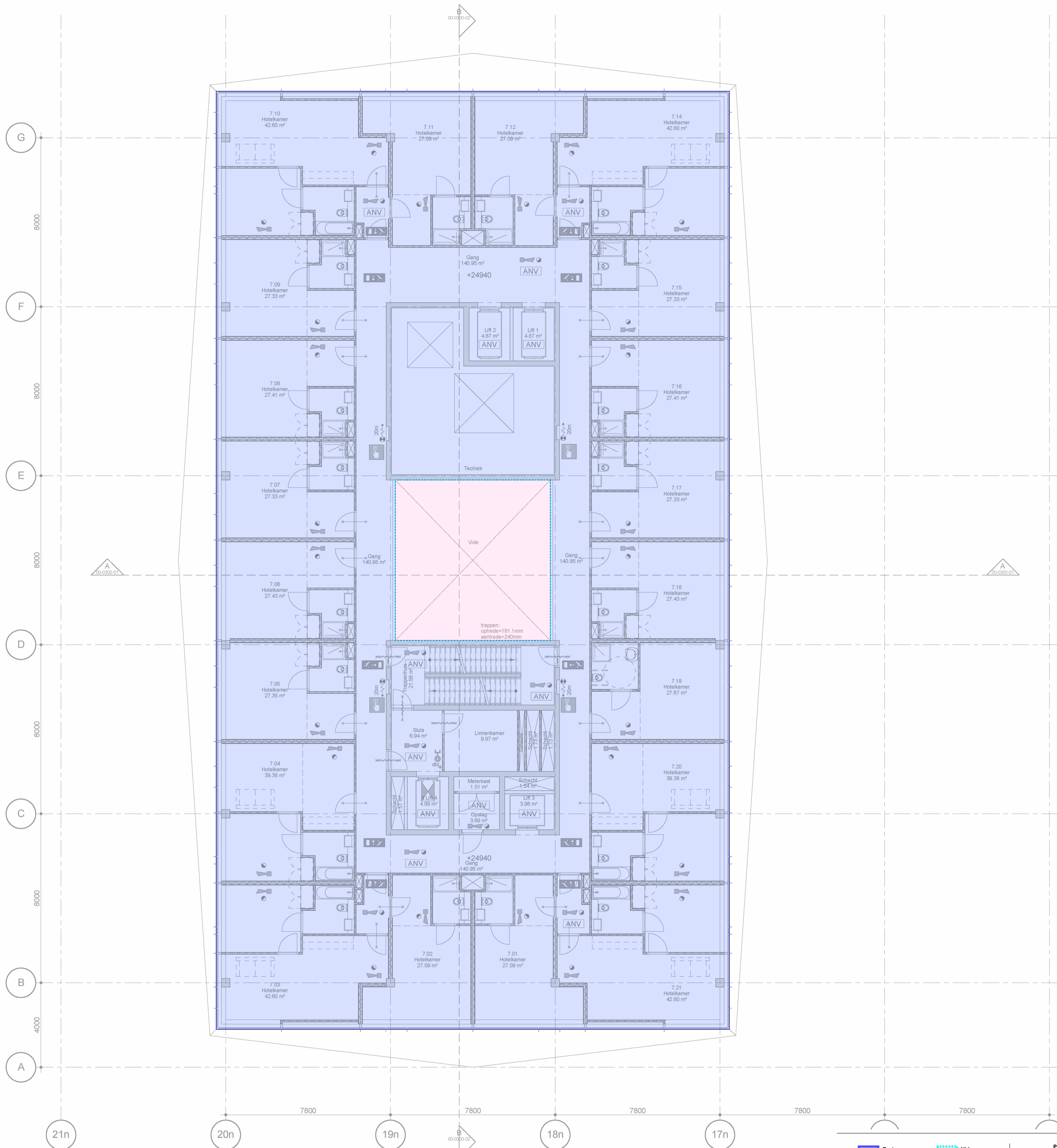

**Aanduidingen en verklaringen**

- Noodverlichting transparant vlucht weg links
- Noodverlichting transparant vlucht weg rechts
- Noodverlichting transparant vlucht weg trap af links
- Noodverlichting transparant vlucht weg trap af rechts
- Noodverlichting transparant vlucht weg rechtdoor
- Noodverlichting transparant (nood) uitgang/directe toegang tot aansluitend terrein
- Algemene noodverlichting vzw. inwendige oplaadbare accu
- Melder, rook, optisch
- Melder, brand, handmatig
- Signaalgever akoestisch
- Aansluitpunt droge blusleiding
- Brandmeldpaneel, uitwerking volgens tek. installateur
- Sleutelbus
- Hoofdingang brandweer
- Brandslanghaspel (incl. handmelder) lengte zoals aangegeven
- Draagbare brandblusser
- Brandweer lift

**Renvooi**

- betonconstructie
- kalkzandsteen
- lichte scheidingwand
- isolatie
- deur zelfsluitend 30 minuten WBDBO
- deur 60 minuten WBDBO
- brandslanghaspel lengte als aangegeven
- WBDBO resp. 30/60 minuten
- droge blusleiding
- kleefmagneet
- zonnecollectoren
- peilmaat

**KEYPLAN**

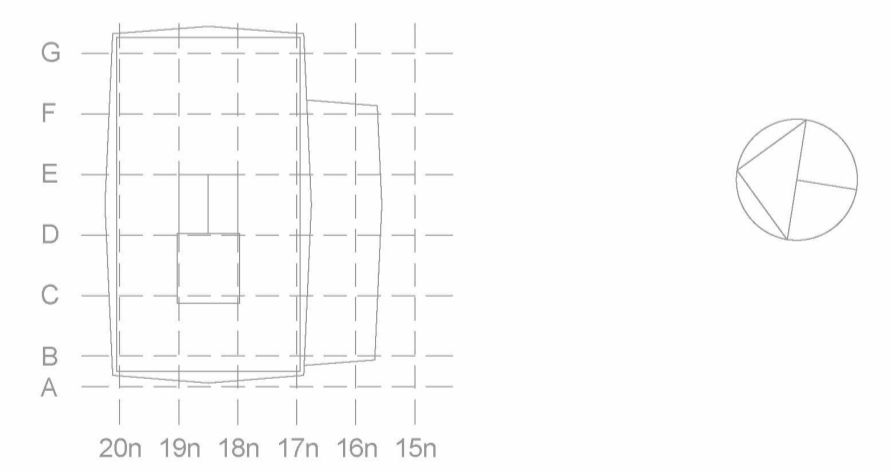

OMGEVINGSVERGUNNING

NO	DATUM	GETEKEND	GECONTROLEERD

**ZZDP ARCHITECTEN**  
Generaal Vetterstraat 76, 1059 BW, Amsterdam  
 telefoon: (020) 647 16 81 • fax: (020) 643 48 28 • e-mail: zzdp@zzdp.nl • website: www.zzdp.nl

**Hotel Houthavens  
Amsterdam**

ONDERDEEL  
**7e Verdieping  
24940+**

DATUM	GETEKEND	GECONTROLEERD	SCHAAL	FORMAAT	STATUS
11-11-2015			1:100	A1	Definitief
PROJECTNUMMER	BOUWFASE	ONDERDEEL/SFB CODE/VOLGNUMMER	REVISIE		
2090---	OV	00-0100-07			

**7e VERDIEPING**

- Bruto vloeroppervlakte
- Niet-overdekte buitenruimte
- Vide > 4m
- Overdekte buitenruimte

Project: NEN2580 Minervahaven  
 Complex: Danzigerkade 175-189  
 Projectnummer: 2021417  
 Plaats: Amsterdam  
 Datum: 01-10-2021  
 Tekenaar: B.52a

**alphaplan** ESG  
 adviseurs in bouwen  
 Herby Dunantweg 4  
 2402 NP Alphen aan den Rijn  
 (0172) 48-40-00  
 mail@alphaplan.nl





