

6 APR. 2018

Gemeente Amsterdam

Tol

2 FEB 2018

3453595

ALLE MATEN IN HET WERK TE CONTROLEREN

<p>Willemsparkweg 220 1071 HR Amsterdam</p> <p>Aanvraag omgevingsvergunning wijziging in verifiende vergunning. Vervangen kolgaten verd. h.s. dakpanne, groot onderhoud</p> <p>Order: AHAM Vastgoed Sapiraklasse 3704P 1001 NB AMSTERDAM</p>	<p>Projectnummer: 20181031</p> <p>Schaal: 1:100</p> <p>Fase: AO</p>
--	---



Situatie schaal 1:1000

Kadastrale gemeente: Amsterdam
Ruimtelijk systeem: 19de-eeuwse Ring (3)
Adres: Willemsparkweg 220
Order: 3
Monument: Nee

SYMBOL	NAAM	VERBODEN
...

SYMBOL	NAAM	VERBODEN
...

the scale towards document

10 09 03 02 01 C7 B7 A7 C8 B8 A8 C9 B9

C1 B1 A1 C2 B2 A2 B5 A5 20 18 17 16 11

01

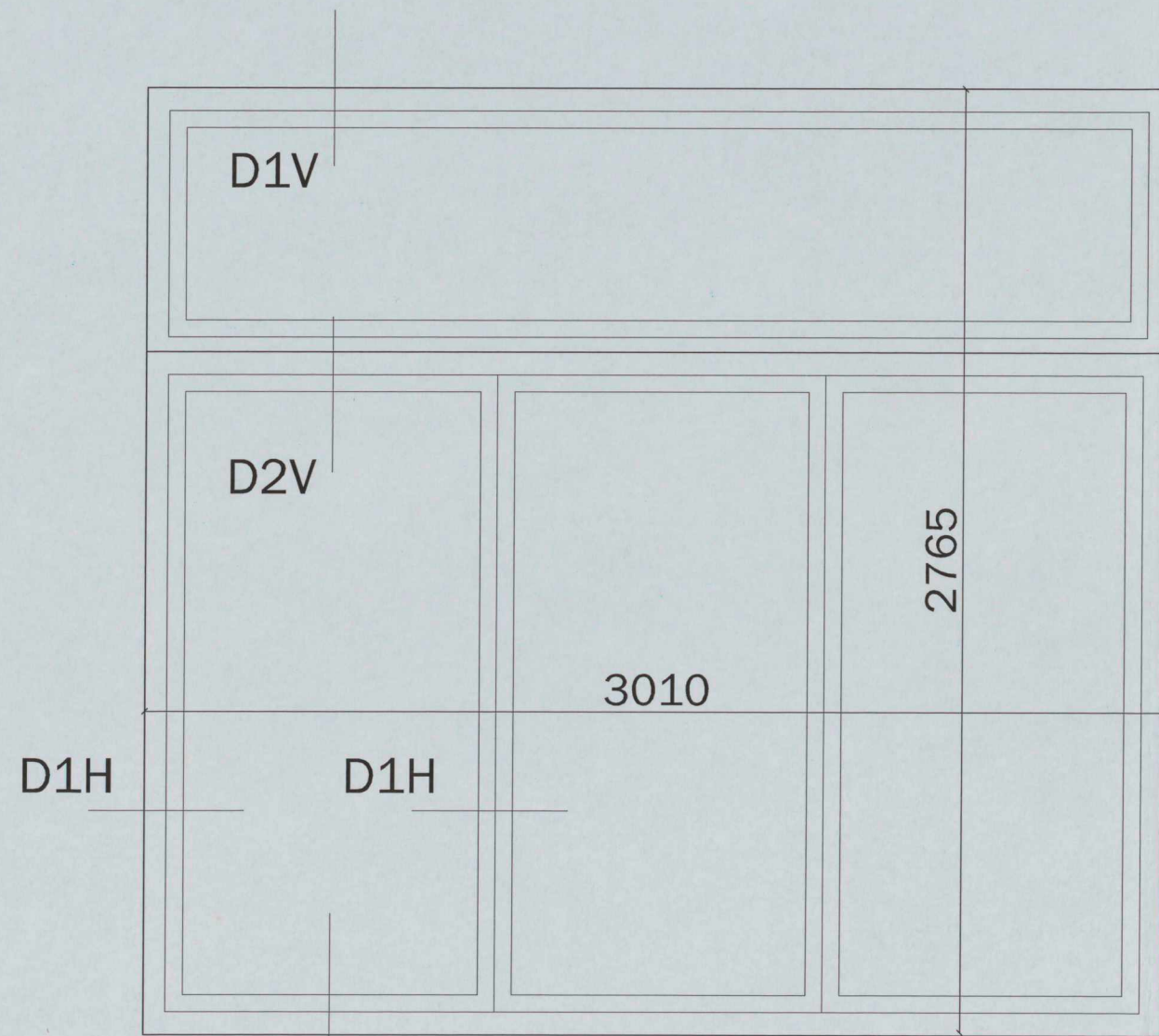

D3V
kozijn schaal 1:10

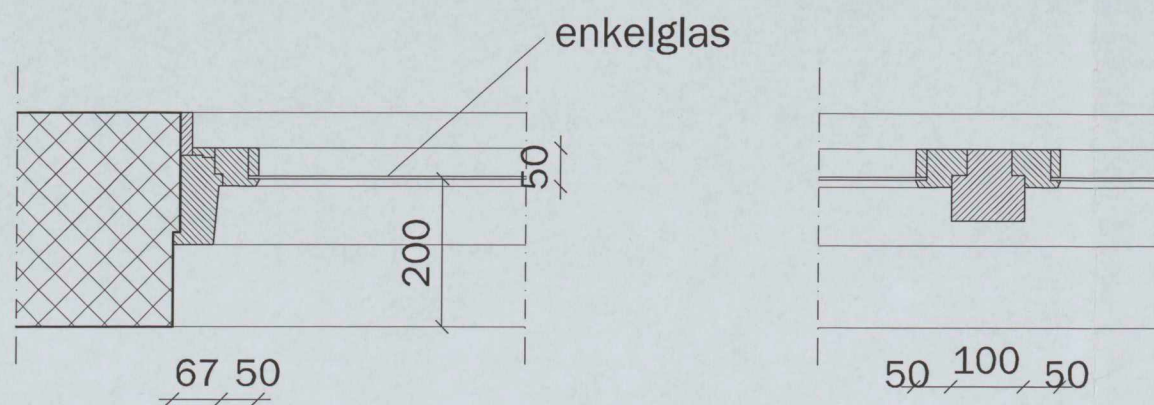

Detail 1H schaal 1:5

Detail 2H schaal 1:5

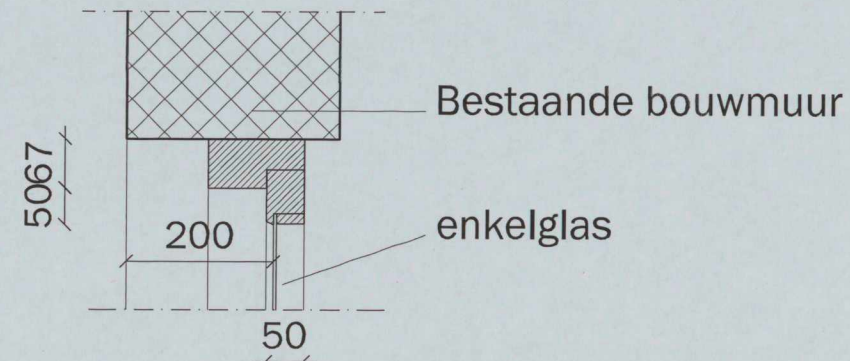

Detail 1V schaal 1:5

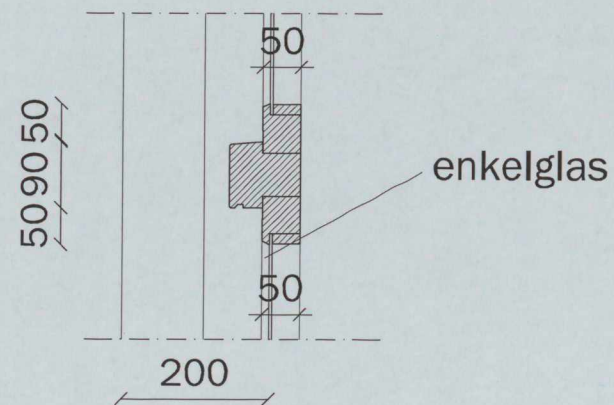

Detail 2V schaal 1:5

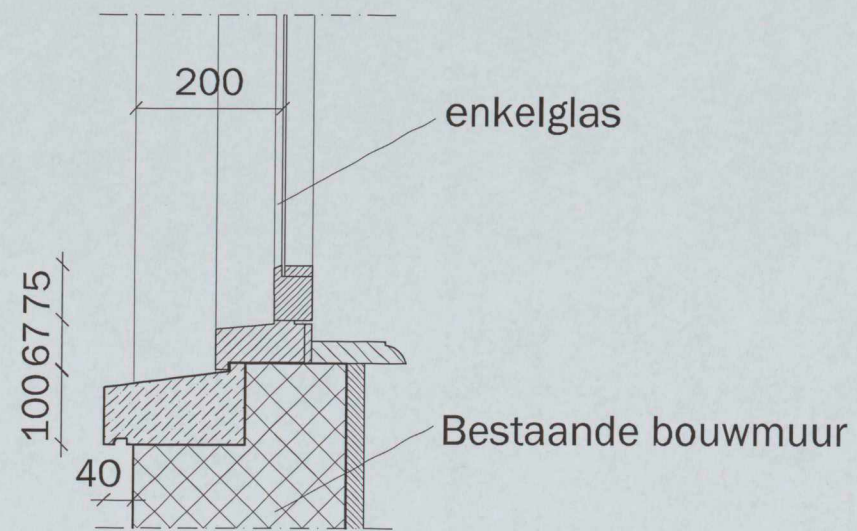

Detail 3V schaal 1:5

ALLE MATEN IN HET WERK TE CONTROLEREN

INTERNET: www.housecheck.amsterdam EMAIL: contact@housecheck.amsterdam	ADRES: Max Euweplein 30 A, Amsterdam TELEFOON: 020-73 72 675								
Project: Willemsparkweg 220 1071 HX Amsterdam	Projectnummer: 20181031								
Onderwerp: Aanvraag omgevingsvergunning Detailblad bestaande kozijnen	Getekend: Schaal: 1:5 / 1:10 Formaat: A2								
Opdrachtgever: AHAM Vastgoed Sarphatistraat 370-A9 1001 NB AMSTERDAM	<table border="1"> <tr> <td>wijz C</td> <td>wijz G</td> </tr> <tr> <td>wijz B</td> <td>wijz F</td> </tr> <tr> <td>wijz A</td> <td>wijz E</td> </tr> <tr> <td>start 23-01-2018</td> <td>wijz D</td> </tr> </table>	wijz C	wijz G	wijz B	wijz F	wijz A	wijz E	start 23-01-2018	wijz D
wijz C	wijz G								
wijz B	wijz F								
wijz A	wijz E								
start 23-01-2018	wijz D								
	Bladnummer: 02								

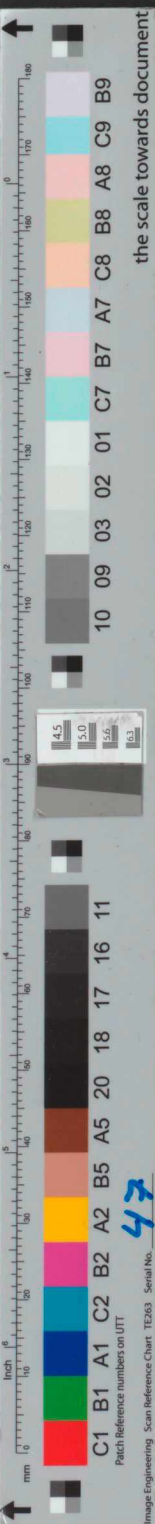

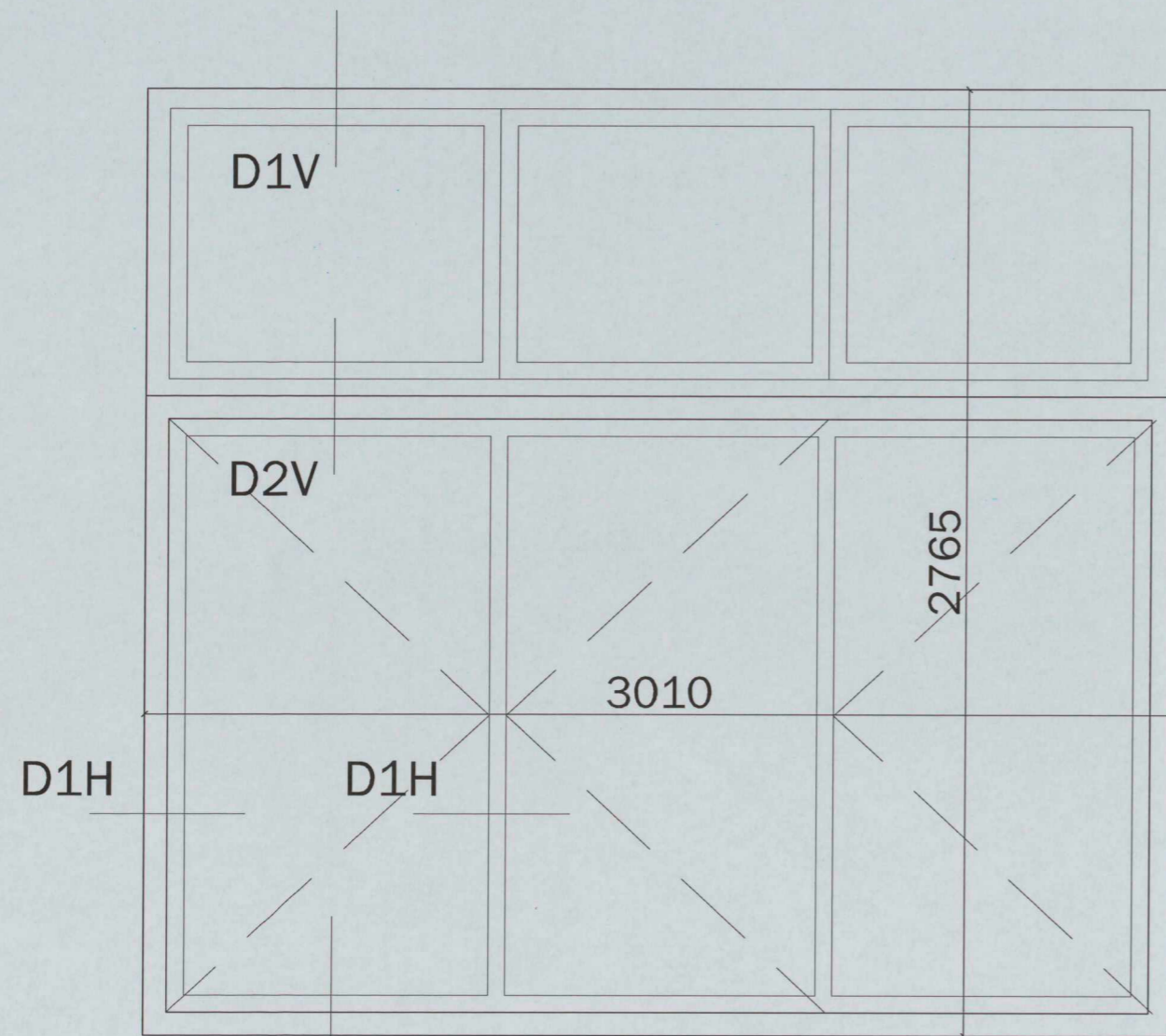

D3V
kozijn schaal 1:10

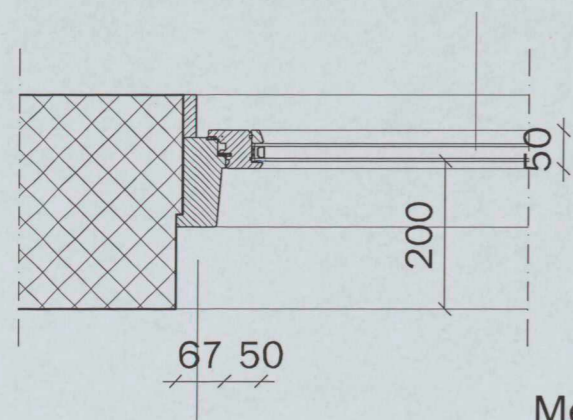

Detail 1H schaal 1:5

Dubbele HR ++ beglazing
24mm dik U-waarde 1,2W/m²K

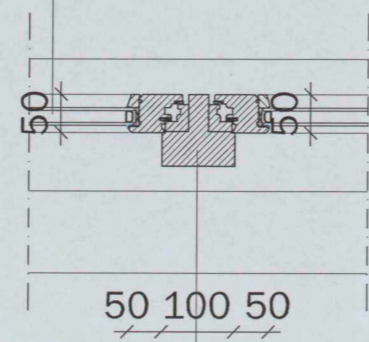

Detail 2H schaal 1:5

Meranti kozijn 67x114
Kleur conform bestaand RAL 9010

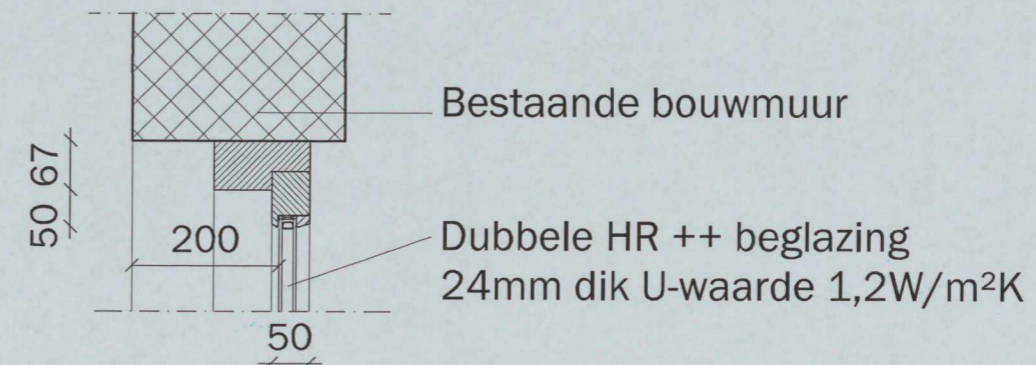

Detail 1V schaal 1:5

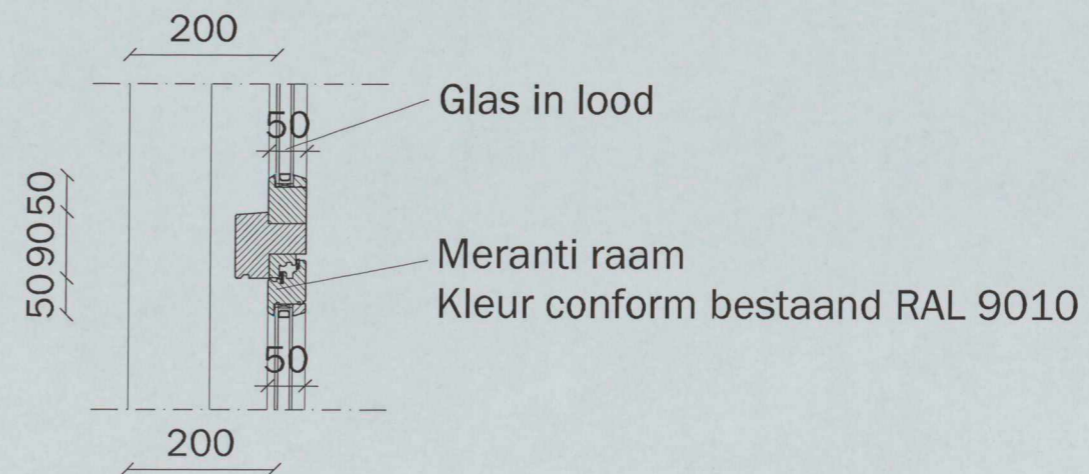

Detail 2V schaal 1:5



Detail 3V schaal 1:5

ALLE MATEN IN HET WERK TE CONTROLEREN

INTERNET: www.housecheckamsterdam.nl EMAIL: contact@housecheckamsterdam.nl	ADRES: Max. Euweplein 30 A, Amsterdam TELEFOON: 020-73 72 675
Project: Willemsparkweg 220 1071 HX Amsterdam Onderwerp: Aanvraag omgevingsvergunning Detailblad nieuwe kozijnen	Projectnummer: 20181031 Getekend: ing. Schaal: 1:5/ 1:10 Formaat: A2
Opdrachtgever: AHAM Vastgoed Sarphatistraat 370-A9 1001 NB AMSTERDAM	Bladnummer: 03
wijz C wijz B wijz A start 23-01-2018	wijz G wijz F wijz E wijz D

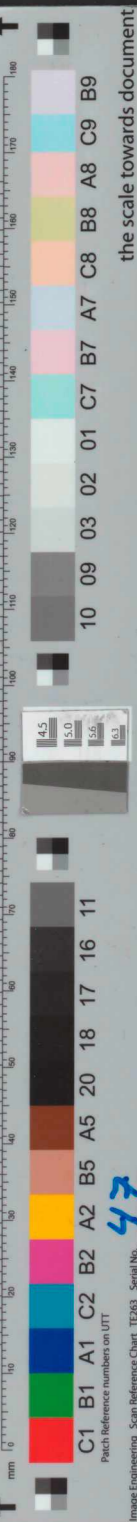

Nieuwe trap, t.p.v. souterrain - begane grond

- dakopbouw:
- natuurstenen leien
 - triso-laine+isolatie d=25mm
 - houten g.g. delen
 - doorgaande sporen(rondhout)
 - fermacell 2x12.5mm tussen sporen
 - juk met korbelen

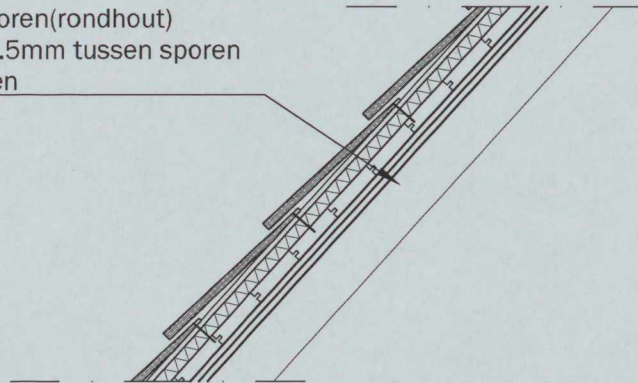

Detail dakleien schaal 1:10

- Principe aansluiting trap naar begane grond
- Weltrede
 - Plafond; gipsplaat 12.5 mm
 - Plafondafwerking; stucwerk

Houten leunwerk rond 50mm.

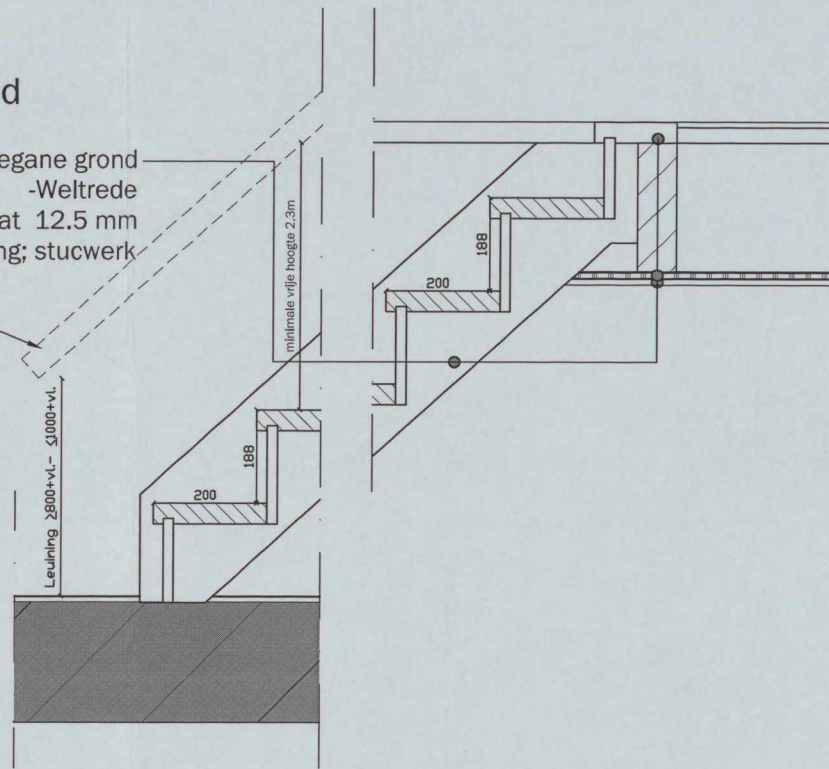

Principe aansluiting trap naar begane grond

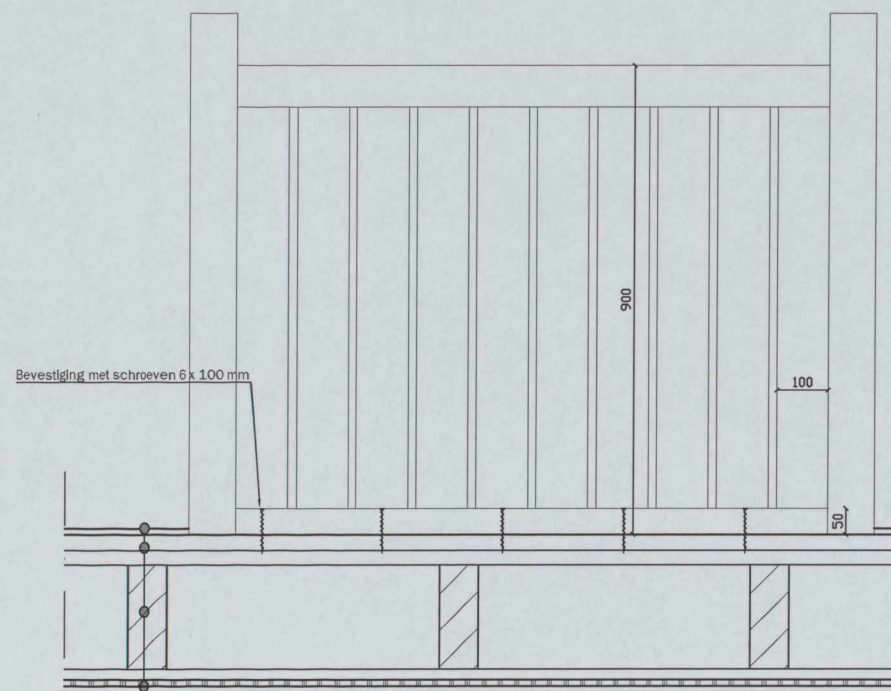

Bevestiging balustrade op vloer - schaal 1:10

- Vloerafwerking;
- balklaag conform opgave constructeur;
- gipsplaat 12,5mm 30min WBDBO;
- stucwerk

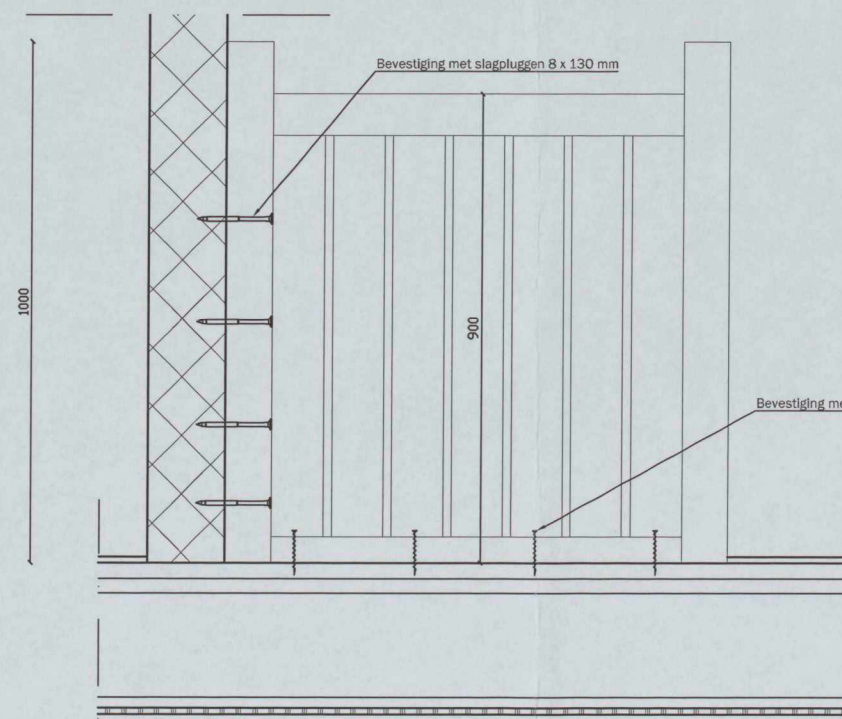

Bevestiging balustrade tegen muur - schaal 1:10

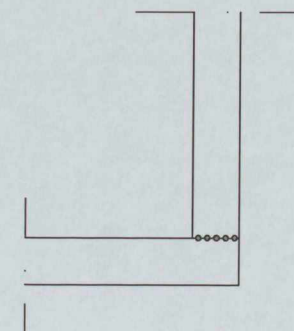

Hoekbevestiging lijmen en schroeven - schaal 1:10

ALLE MATEN IN HET WERK TE CONTROLEREN

INTERNET: www.housecheck.amsterdam
EMAIL: contact@housecheck.amsterdam

ADRES: Max Euweplein 30 A, Amsterdam
TELEFOON: 020-73 72 675

Project:
Willemsparkweg 220
1071 HX Amsterdam



Projectnummer: 20181031

Getekend: ing. Raoul

Schaal: 1:10

Formaat: A2

Onderwerp:
Aanvraag omgevingsvergunning
Principe tekening nieuwe trap
Detail nieuwe dakleien

House
check
bouwkundig adviesbureau

Opdrachtgever:
AHAM Vastgoed
Sarphatistraat 370-A9
1001 NB AMSTERDAM

wijz C	wijz G
wijz B	wijz F
wijz A	wijz E
start 23-01-2018	wijz D

Bladnummer:

04

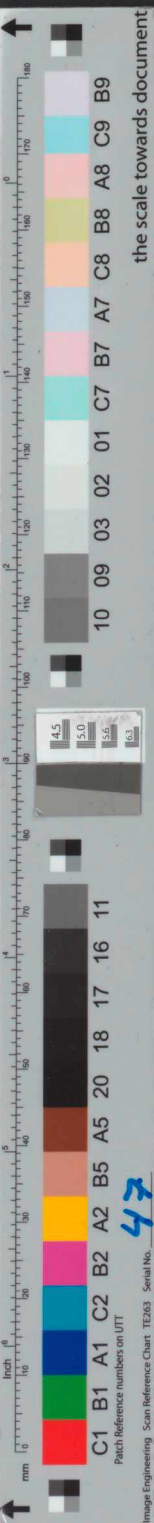

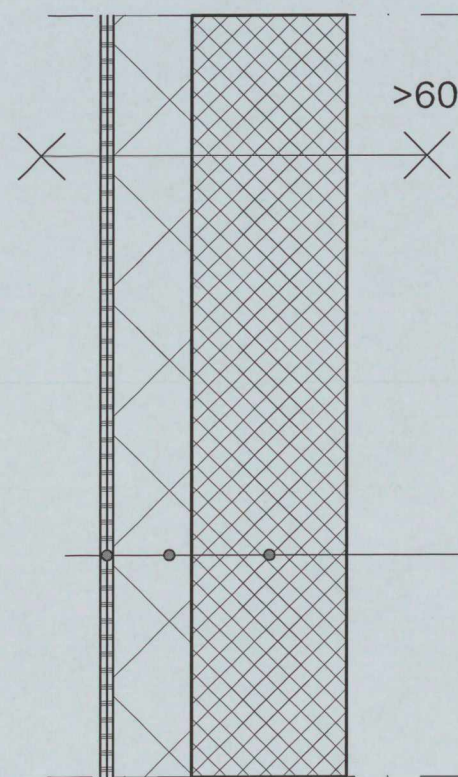

Detail 10 - woningscheidende wand kelder

- bestaande wandafwerking; gipsplaat 2 x 12.5 mm
- Drukvaste isolatie EPS 150mm
- Bestaand metselwerk

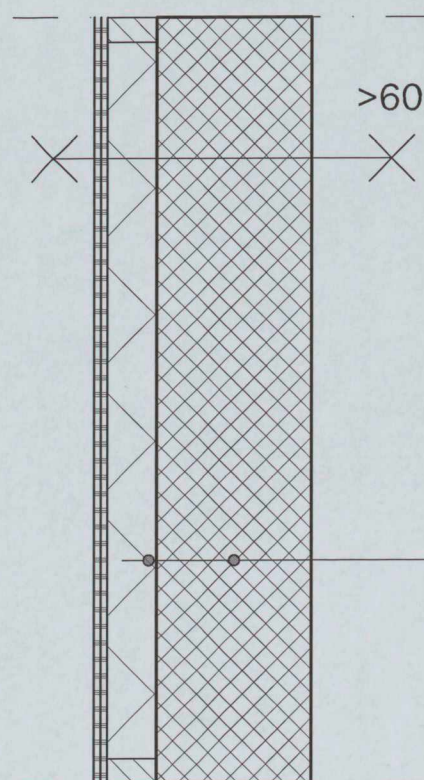

Detail 11 - woningscheidende wand bovenverdiepingen

- Gipsplaat 2 x 12.5 mm
- Houten geïsoleerde voorzetwand
- Bestaand metselwerk

25 100

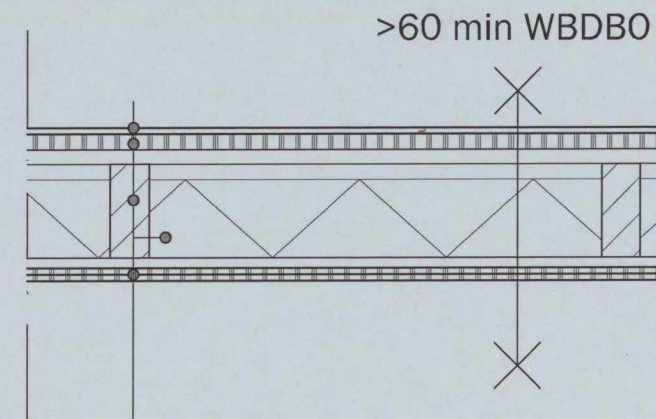

Detail 12 - Doorsnede terrasvloer

- Vloerafwerking;
- Fermacel vloerelement d=30 mm;
- Balklaag;
- Dakisolatie: kingspan therma TR26FM 150 mm: 0,022 W/m.K:Rc=6,8
- Plafond; gipsplaat 2 x 12.5 mm

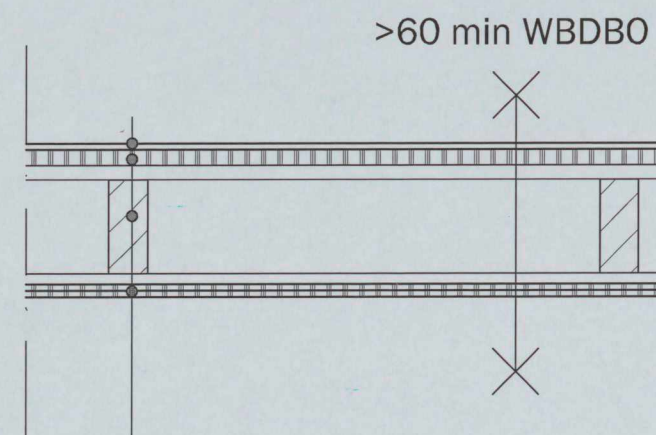

Detail 13 - Doorsnede verdiepingsvloer

- Vloerafwerking;
- Fermacel vloerelement d=30 mm;
- Balklaag;
- Plafond; gipsplaat 2 x 12.5 mm

ALLE MATEN IN HET WERK TE CONTROLEREN

INTERNET: www.housecheck.amsterdam
EMAIL: contact@housecheck.amsterdam



ADRES: Max Euweplein 30 A, Amsterdam
TELEFOON: 020-73 72 675

Project:
Willemsparkweg 220
1071 HX Amsterdam
Onderwerp:
Aanvraag omgevingsvergunning
Principe details brandscheidingen

Projectnummer: 20181031
Getekend: [Redacted]
Schaal: 1:10
Formaat: A2

Opdrachtgever:
AHAM Vastgoed
Sarphatistraat 370-A9
1001 NB AMSTERDAM

wijz C	wijz G
wijz B	wijz F
wijz A	wijz E
start 23-01-2018	wijz D

Bladnummer:
05

