

From: 5.1, 2, e 5.1, 2, e amsterdam.nl>  
Subject: RE: Ontwerp en planning aanleg Sixhavenpark  
To: 5.1, 2, e e 5.1, 2, e 5.1, 2, e nl>  
Cc: 5.1, 2, e 5.1, 2, e amsterdam.nl>  
Date: February 16, 2024 at 1:34:07 PM CET

Microsoft Exchange Server;converted from html;

Hallo,  
Bedankt voor je email. De zes klimbomen klopt inderdaad niet, maar dat moeten 3 bomen zijn. Dit heb ik reeds aangepast.  
De locaties van de bomen hoe jij ze hebt ingetekend kan helaas niet. In de bijlage zie je de tekening met kabels en leidingen. Zoals te zien is ligt het veld vol met kabels en leidingen en is er weinig ruimte om bomen te plaatsen. Bomen moeten namelijk 2 meter van de kabels vandaan staan inclusief grondverbetering van 25m3. Ik ben ook groot voorstander om zoveel mogelijk bomen te planten. Dit heb ik gedaan op de locaties waar nog net voldoende ruimte is. Dit zijn dus de 6 bomen geworden wat een grotere plantmaat gaat zijn. We zijn nog in afwachting van de grondwateronderzoek of beuken een goede en levensvatbare keuze is. Als het onderzoek positief is gaan we beuken aanplanten in samenspraak met de boomdeskundige van de gemeente. Ik wil dit zelf ook graag, aangezien beuken groot worden en dat past op dit veld goed.  
Ik hoop dat het zo wat duidelijker is waarom de bomen niet op de door jou aangegeven plek kunnen staan. Als de grondwateronderzoek positief is, dan gaan we van de 6 volwassen bomen kiezen voor minimaal 3 beuken.  
Met vriendelijke groet,  
5.1, 2, e ; 1, 2, e

Van: 5.1, 2, e e

Verzonden: vrijdag 16 februari 2024 11:56

Aan: sixhaven

CC: 5.1, 2, e 5.1, 2, e nl: 5.1, 2, e 5.1, 2, e nl: 5.1, 2, e vwws.nl: 5.1, 2, e thomstudio.nl: 5.1, 2, e icloud.com: 5.1, 2, e tolhuistuin.nl: 5.1, 2, e hotmail.com: 5.1, 2, e yahoo.co.uk; 5.1, 2, e icloud.com: 5.1, 2, e upcmail.nl: 5.1, 2, e xs4all.nl: 5.1, 2, e gmail.com: 5.1, 2, e tuinaannee.nl: 5.1, 2, e notmail.com: 5.1, 2, e planet.nl: 5.1, 2, e xs4all.nl; into@eenpunt6.nl; 5.1, 2, e hotmail.com: 5.1, 2, e students.uu.nl: 5.1, 2, e gmail.com: 5.1, 2, e gmail.com: 5.1, 2, e gmail.com: 5.1, 2, e gmail.com: 5.1, 2, e nl: 5.1, 2, e nl: 5.1, 2, e gmail.com: 5.1, 2, e deverbroederij.nl: 5.1, 2, e @gmail.com: 5.1, 2, e nl: 5.1, 2, e gmail.com: 5.1, 2, e gmail.com: 5.1, 2, e nl: 5.1, 2, e me.nl: 5.1, 2, e verbroederij.nl: 5.1, 2, e gmail.com; 5.1, 2, e gmail.com: 5.1, 2, e treeoodmarket.nl: 5.1, 2, e notmail.com: 5.1, 2, e foodcoopnoord.nl: 5.1, 2, e 4everfun.nl: 5.1, 2, e gmail.com: 5.1, 2, e gmail.com: 5.1, 2, e xs4all.nl: 5.1, 2, e gmail.com; 5.1, 2, e gmail.com: 5.1, 2, e theaterstraat.com: 5.1, 2, e doras.nl: 5.1, 2, e gmail.com: 5.1, 2, e gmail.com: 5.1, 2, e gmail.com: 5.1, 2, e gmail.com: 5.1, 2, e chello.com; 5.1, 2, e gmail.com: 5.1, 2, e gmail.com: 5.1, 2, e voiewijck.online: 5.1, 2, e gmail.com: 5.1, 2, e gmail.com: 5.1, 2, e pionmail.com: 5.1, 2, e 5.1, 2, e 5.1, 2, e 5.1, 2, e

Onderwerp: Re: Ontwerp en planning aanleg Sixhavenpark

Urgentie: Hoog

Beste

Dank hiervoor.

Ik heb de tekening zojuist bekeken maar de drie volwassen beuken staan nog steeds niet op de tekening. De afspraak is dat deze tussen Meeuwenlaan en het nieuwe fietspad zouden worden ingetekend. Nu staan er zes volwassen klimbomen in het talud ingetekend. De afspraak is dat daar drie volwassen klimbomen komen.

Bijgaand nogmaals het plan met locatie.

Kan dit op zeer korte termijn worden aangepast ?

Hoor graag van je.

Vriendelijke groet,

5.1, 2, e e



epi ontwerp

f

f

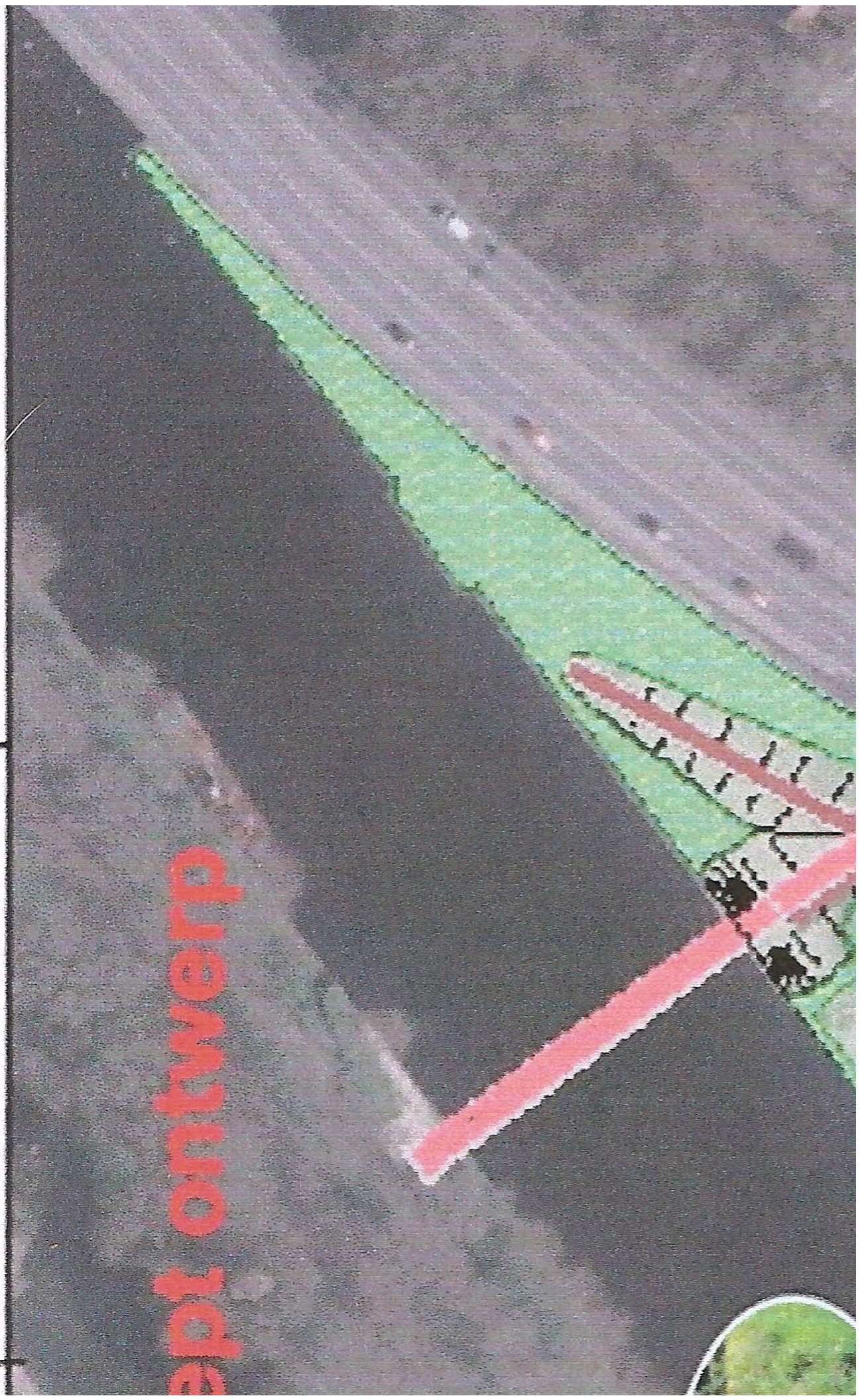

# Gepresenteerd concept

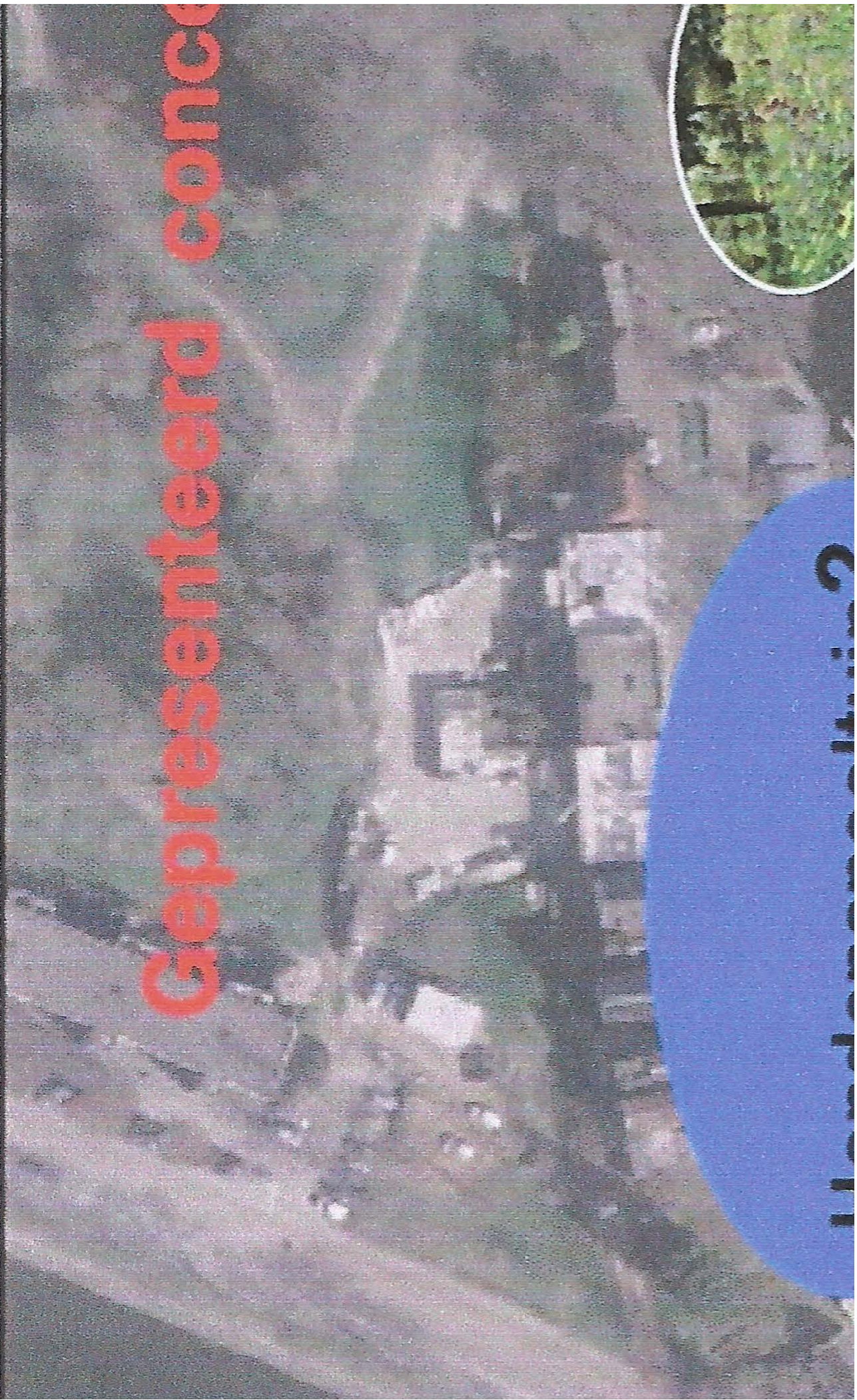



On 16 Feb 2024, at 11:34, 5.1, 2, e <[sixhaven@amsterdam.nl](mailto:sixhaven@amsterdam.nl)> wrote:

Beste betrokkenen bij Sixhavenpark,

Bijgaand ontvang je het ontwerp en de planning voor de uitvoering van de werkzaamheden in de 5.1, 2, e

Ontwerp

Het ontwerp bestaat uit een aantal ingrepen om het Sixhavenpark toekomstbestendig te maken. Dit ontwerp is besproken in de buurtwerkgroep in oktober vorig jaar, en in november is er een tweede bijeenkomst geweest waarin de overdracht van het beheer en de ondersteuning van initiatieven in het park is besproken. Hierna zijn er binnen de gemeente verschillende toetsingsstappen op het ontwerp gemaakt.

Op de kaart zijn alleen de ingrepen die gedaan gaan worden te zien. De rest van het park blijft hetzelfde. Nadat de ingrepen gedaan zijn wordt het terrein binnen de gemeente overgedragen aan de dienst Stadswerken voor het onderhoud en is het geen projectgebied meer. Het stadsdeel is vanaf januari 2024 het aanspreekpunt voor initiatieven in het park. Stipo is met haar werkzaamheden gestopt.

Planning

1. De werkzaamheden worden momenteel technisch voorbereid. Hierna wordt de opdracht ondergebracht bij een aannemer.
2. De verwachte start van de werkzaamheden is mei 2024.
3. De bomen worden in het najaar 2024 gepland. Dat is het natste en beste seizoen voor de plant van de bomen.

Tot zover,

Met vriendelijke groet,

5.1, 2, e

10 uc manager

Projectmanagementbureau

Gemeente Amsterdam

5.1, 2, e

De gemeente Amsterdam streeft naar optimale dienstverlening en zorgvuldige afhandeling van e-mailverkeer. Als deze e-mail niet voor u is bestemd, laat dit dan weten aan de afzender en verwijder de e-mail. Voor meer informatie: [www.amsterdam.nl/proclaimer](http://www.amsterdam.nl/proclaimer).

<20240214 Ontwerp ingrepen Sixhavenpark.pdf>