

From: "5.1.2,e"
Sent: Tue, 4 Jul 2023 13:52:55 +0100
To: "5.1.2,e" <5.1.2,e @amsterdam.nl>; "5.1.2,e" <5.1.2,e @heijmans.nl>
Cc: "5.1.2,e" <5.1.2,e @amsterdam.nl>
Subject: RE: Verplaatsen barriers Hoogte Kadijk - Pilot Weesperstraat

Hoi 5.1.2,e

Ik had 5.1.2,e gesproken. Hij gaf aan dat het fietspad dan te smal wordt.
Even intern overlegd en besloten het toch maar niet te doen. Bedankt voor het snelle doorzetten in elk geval!

Groeten,



5.1.2,e

✘ Eilandenboulevard, Pilot Weesperstraat, Dijksgracht Oost, 5.1.2,e Oostenburg

✘ Ingenieursbureau Amsterdam

E-mail: 5.1.2,e @amsterdam.nl

Telefoon: 5.1.2,e

Ingenieursbureau Amsterdam

Weesperstraat 430

Postbus 12693, 1100 AR Amsterdam

Van: 5.1.2,e <5.1.2,e @amsterdam.nl>

Verzonden: dinsdag 4 juli 2023 12:49

Aan: '5.1.2,e' <5.1.2,e @heijmans.nl>; 5.1.2,e <5.1.2,e @amsterdam.nl>

CC: 5.1.2,e <5.1.2,e @amsterdam.nl>

Onderwerp: RE: Verplaatsen barriers Hoogte Kadijk - Pilot Weesperstraat

Uitstekend! Dank alvast.

Vriendelijke groet,

5.1.2,e

5.1.2,e

Ingenieursbureau Amsterdam

Gemeente Amsterdam

Telefoonnummer: 5.1.2,e

5.1.2,e

@amsterdam.nl

5.1.2,e

LinkedIn 5.1.2,e

Werkdagen : ma t/m do

Op dit bericht is een proclaimer van toepassing: amsterdam.nl/proclaimer

Van: 5.1.2,e <5.1.2,e @heijmans.nl>

Verzonden: dinsdag 4 juli 2023 11:23

Aan: 5.1.2,e <5.1.2,e @amsterdam.nl>

CC: [redacted] <[redacted]@amsterdam.nl>; [redacted] <[redacted]@amsterdam.nl>

Onderwerp: RE: Verplaatsen barriers Hoogte Kadijk - Pilot Weesperstraat

Hallo [redacted]

Ik heb je mail gelezen en het is helder.

Ik heb [redacted] gevraagd wanneer er een auto met ontheffing 7,5Ton beschikbaar is om dit te doen.

Wacht even zijn antwoord af.

Gr [redacted]

Van: [redacted] <[redacted]@amsterdam.nl>

Verzonden: dinsdag 4 juli 2023 10:09

Aan: [redacted] <[redacted]@heijmans.nl>

CC: [redacted] <[redacted]@amsterdam.nl>; [redacted] <[redacted]@amsterdam.nl>

Onderwerp: Verplaatsen barriers Hoogte Kadijk - Pilot Weesperstraat

Hoi [redacted]

Zouden jullie de betonnen barriers bij Hoogte Kadijk iets kunnen verplaatsen?

Het gaat om de barriers (rode ingetekende vierkanten) hieronder. Nu kunnen er kleine boodschappenwagens (van bijv. Picnic) langs. Als ze op de trottoirband komen, zou het opgelost moeten zijn.

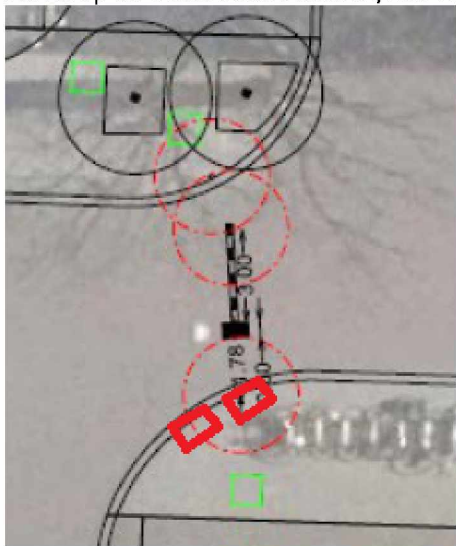

Is dit duidelijk zo? Op welke termijn kunnen jullie dit oppakken?

Groeten,

✘ [redacted]

✘ Eilandenboulevard, Pilot Weesperstraat, Dijksgracht Oost, [redacted] Oostenburg

✘ Ingenieursbureau Amsterdam

E-mail: [redacted]@amsterdam.nl

Telefoon: [redacted]

Ingenieursbureau Amsterdam

Weesperstraat 430

Postbus 12693, 1100 AR Amsterdam

Dit bericht is uitsluitend bestemd voor de geadresseerde. Het bericht kan vertrouwelijke informatie bevatten. Als u dit bericht per abuis hebt ontvangen, wordt u verzocht het te vernietigen en de afzender te informeren.

This email is only meant for the intended recipient. This email may contain confidential information. If you have received this email in error please delete it and notify the sender immediately.