

Voorgevel

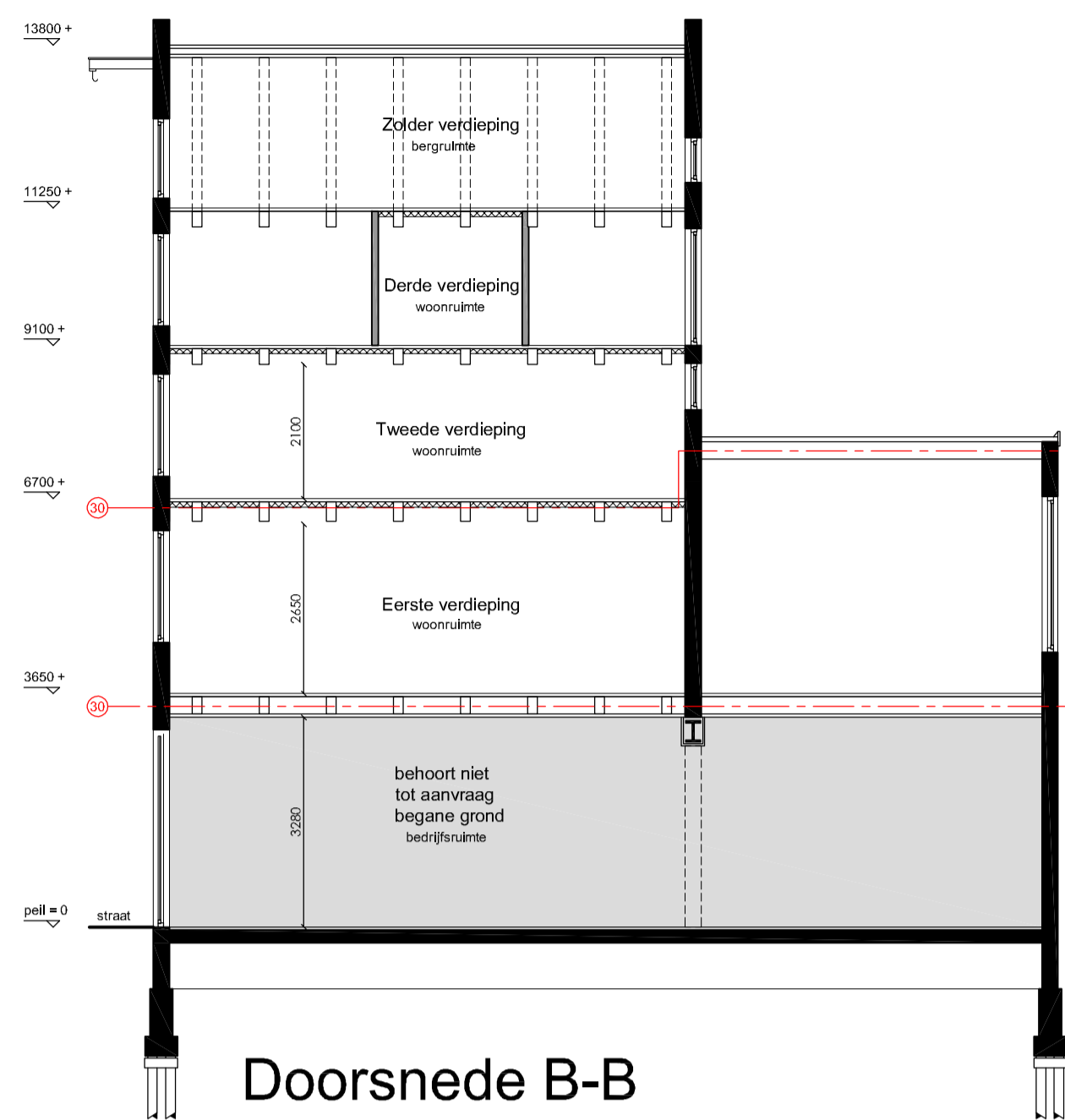

Achtergevel



Doorsnede B-B

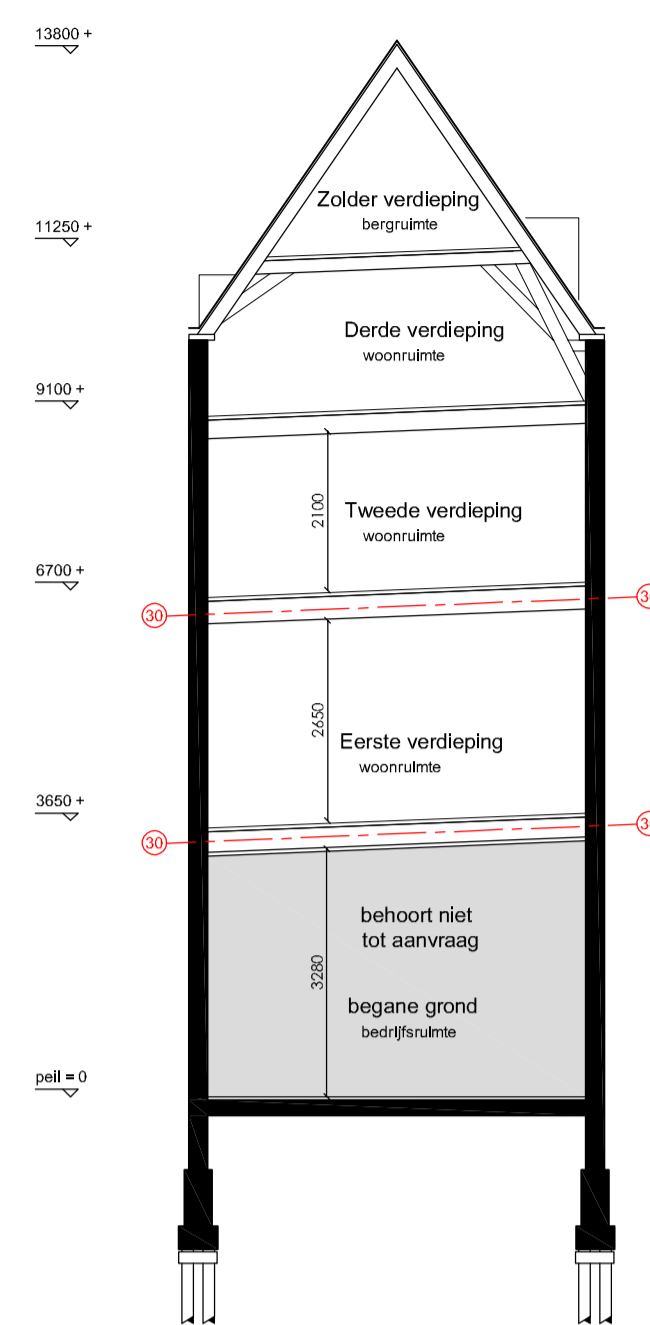

Doorsnede A-A

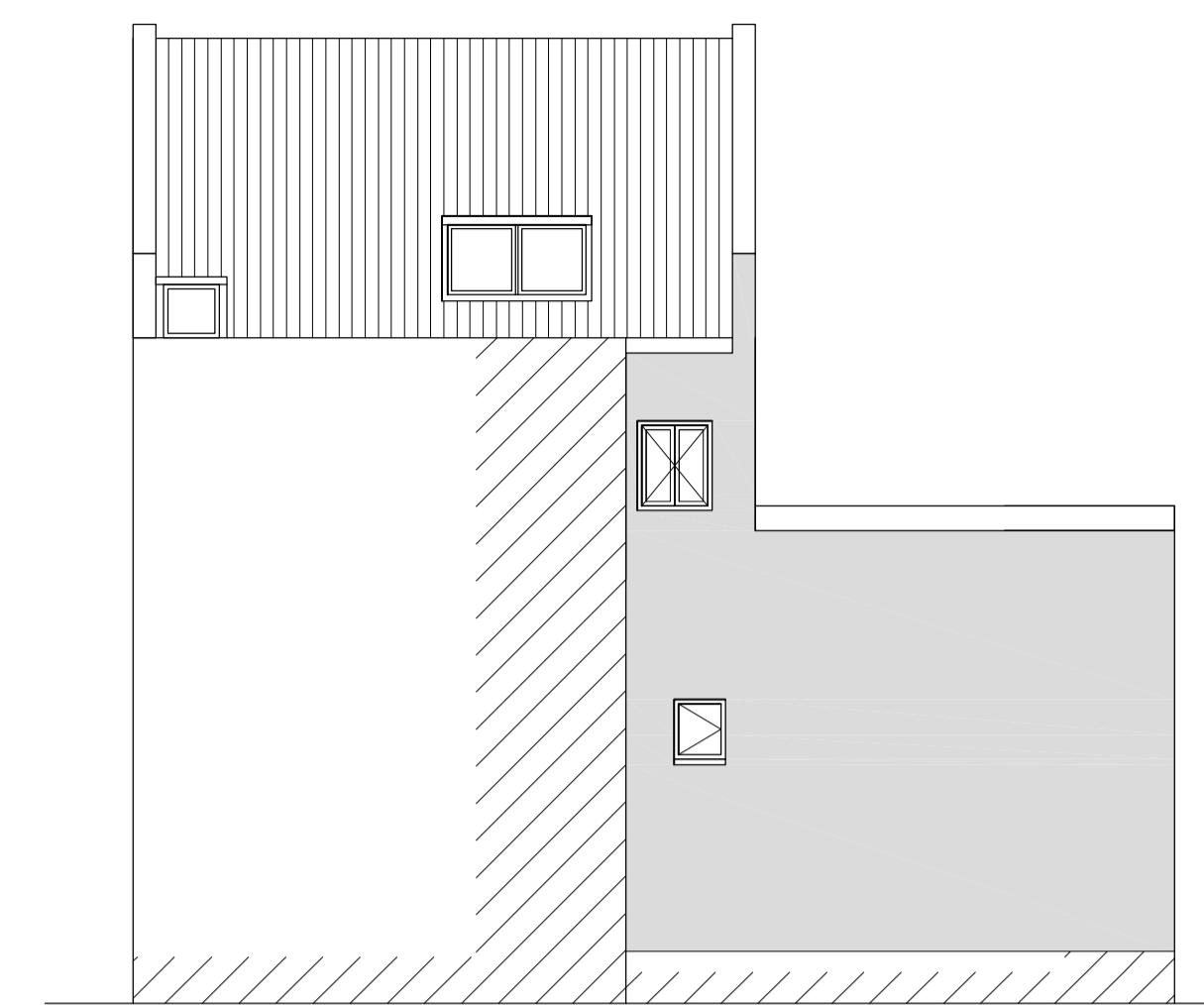

Zijgevel

**RENVOOI**

- Baksteen metselwerk (dragend)
- Lichte scheidingwand (niet dragend)

- st standleiding
- rg rookgasafvoer & luchtvoevoer
- mv mechanische ventilatie
- cv ketel
- gk gietbuis
- mk meubelkast
- hwa hemelwaterafvoer
- wm wasruimte
- wed wasdroger
- kk koelkast
- kt kooktoestel
- vk verkeersruimte
- vr verbergkamer
- gpk gemeenschappelijke verkeersruimte
- rm rookmelder op lichtnet vlg. NEN 2555

75+ → WBOBO in mm

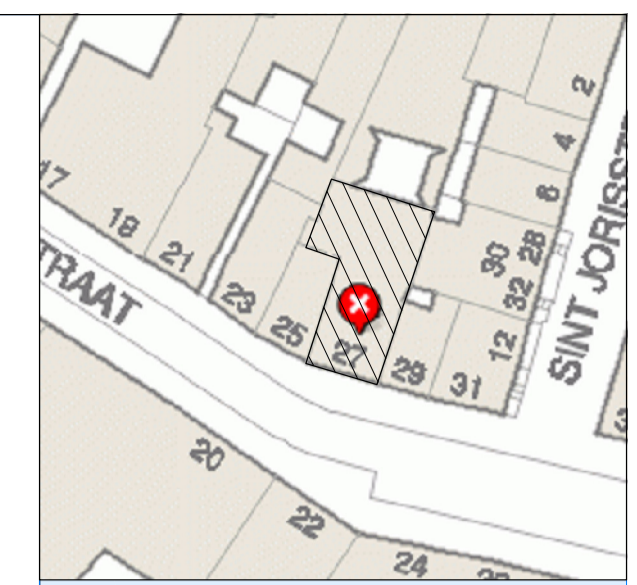
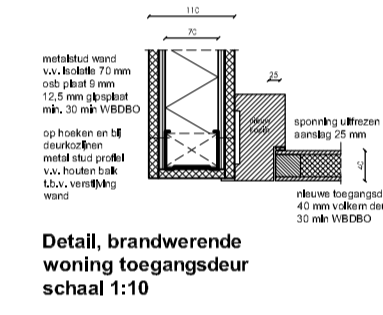
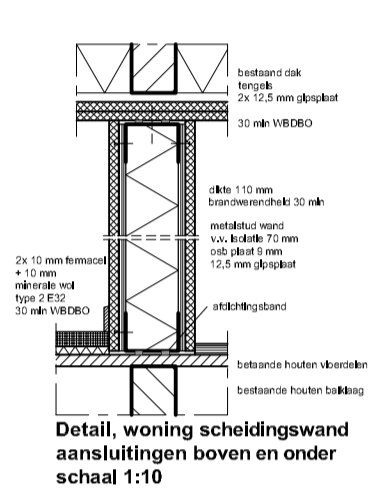
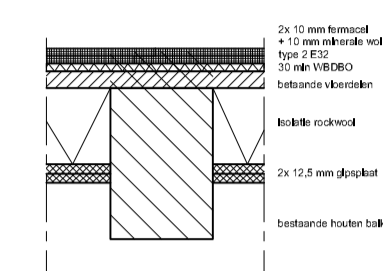

Noord  
Situatie, schaal 1: 500

**Project gegevens:**  
 Straatnaam: 5.1, 2, e  
 Postcode: 1017 BJ Amsterdam  
 Kadaster: -  
 Gemeente: -  
 Sector: -

Monument: Ja  
 Gebied: Binnenstad 1 centrum  
 Orde Pand: Orde 1

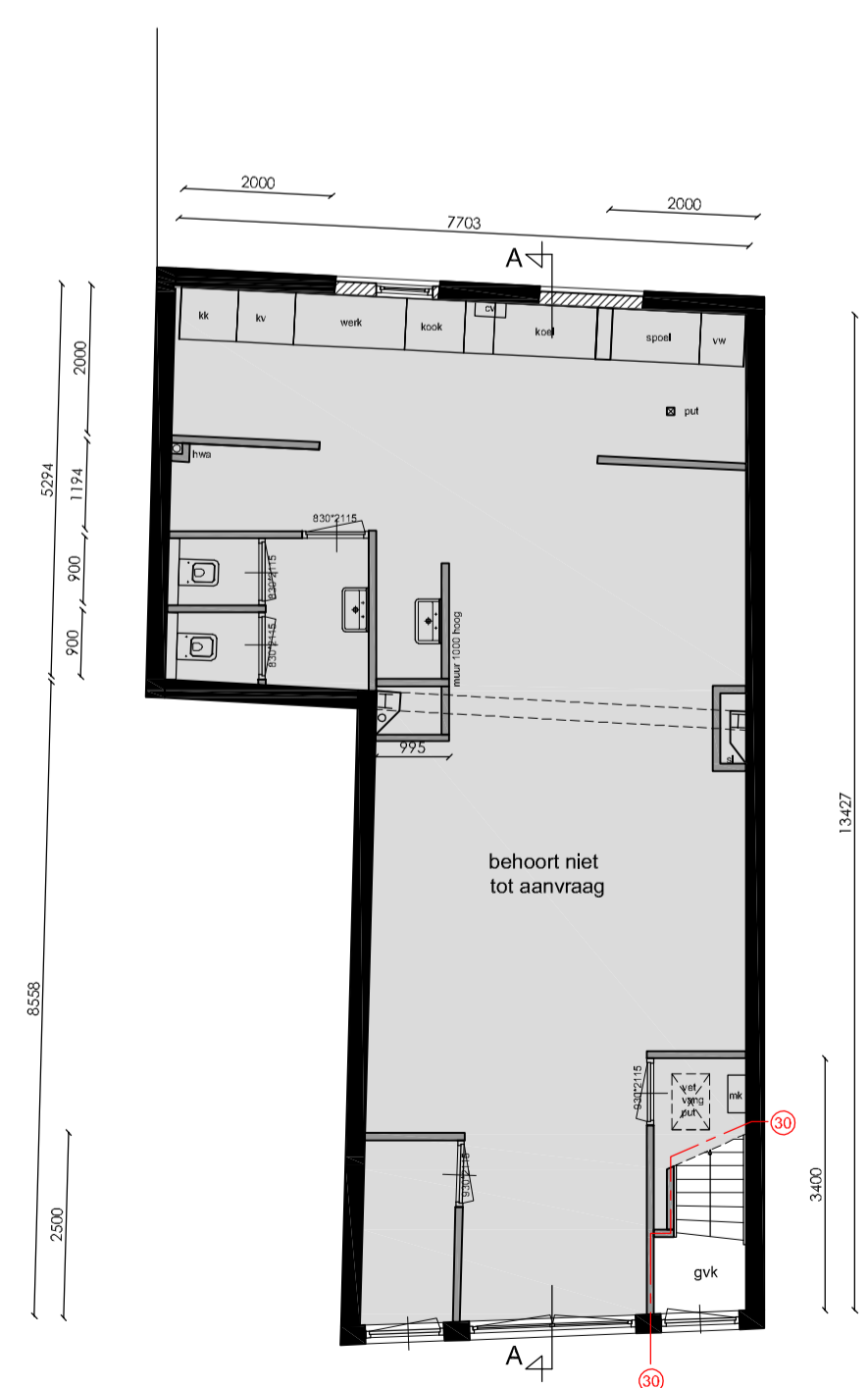

Begane grond  
 Bedrijfsruimte -> Horeca  
 GO = 80 m<sup>2</sup>  
 behoort niet tot aanvraag

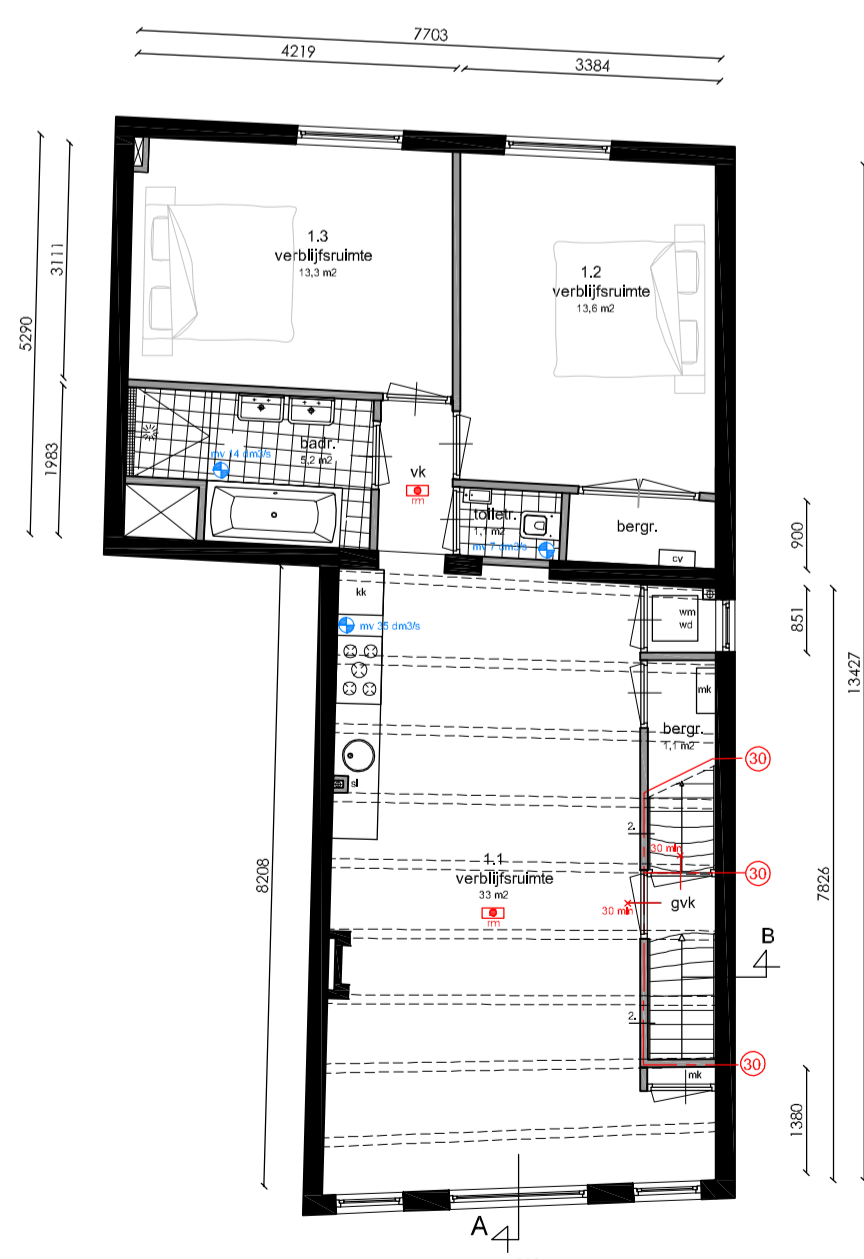

Eerste verdieping  
 woonruimte GO = 77 m<sup>2</sup> - VG = 60 m<sup>2</sup>

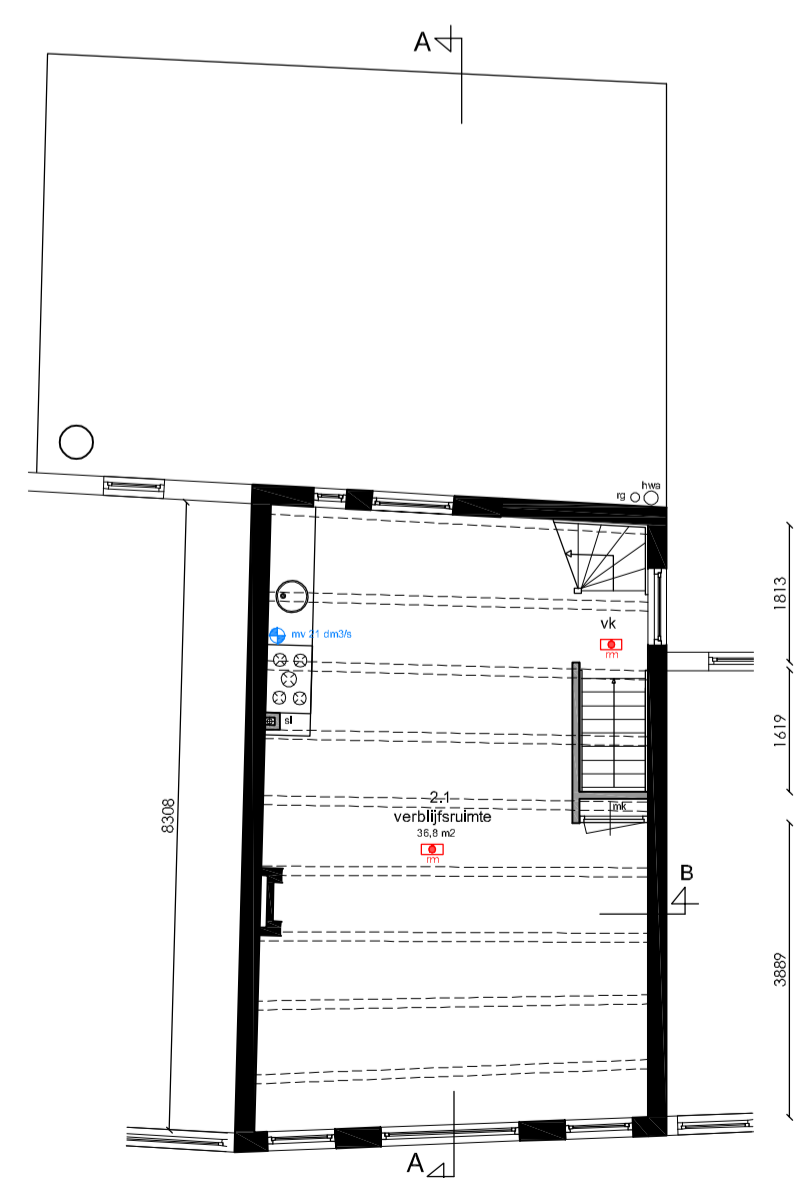

Tweede verdieping  
 woonruimte  
 GO = 85 m<sup>2</sup>

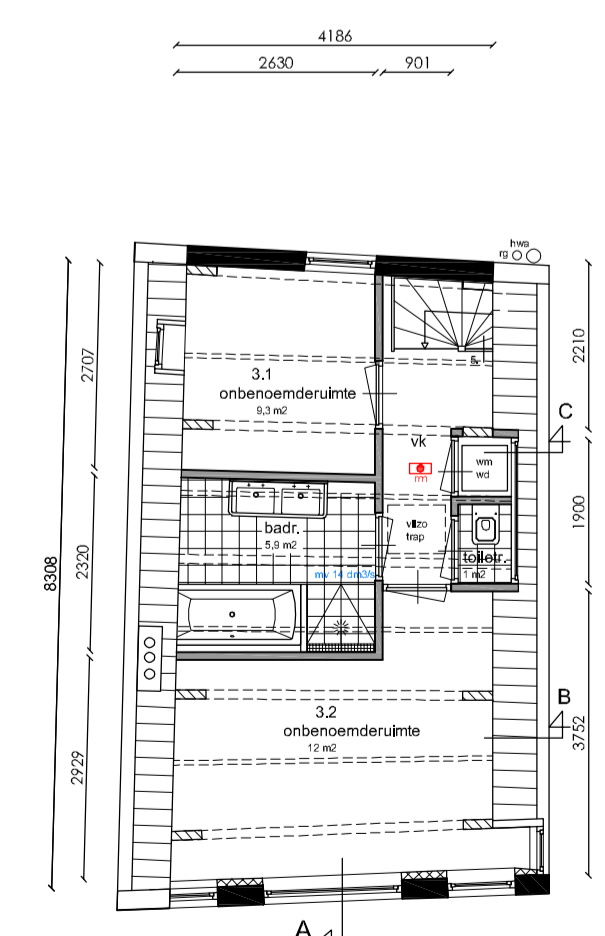

Derde verdieping

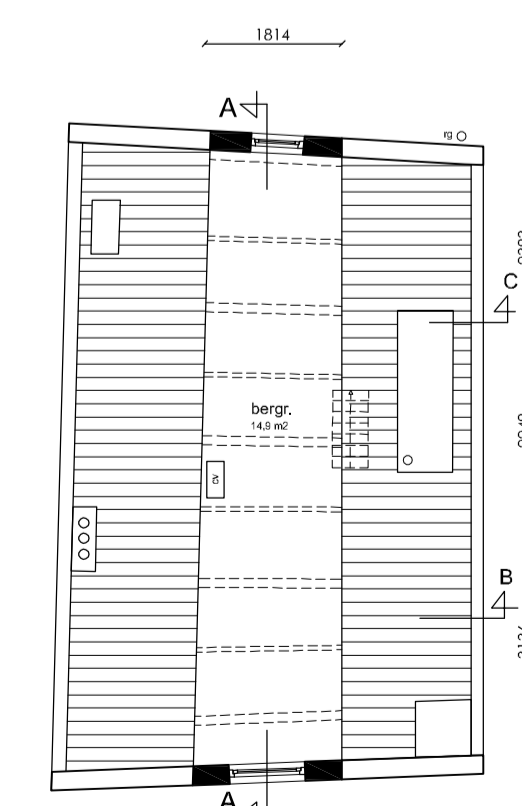

Zolder verdieping

**5.1, 2, e**

Amsterdam

Onderwerp: Bestaande toestand  
 Fase: Splittingsaanvraag  
 Datum: 19-04-2022  
 Gewijzigd: 16-05-2022  
 Schaal: 1: 100  
 Werknummer: 13100

Tek. nr. **S.01**

