

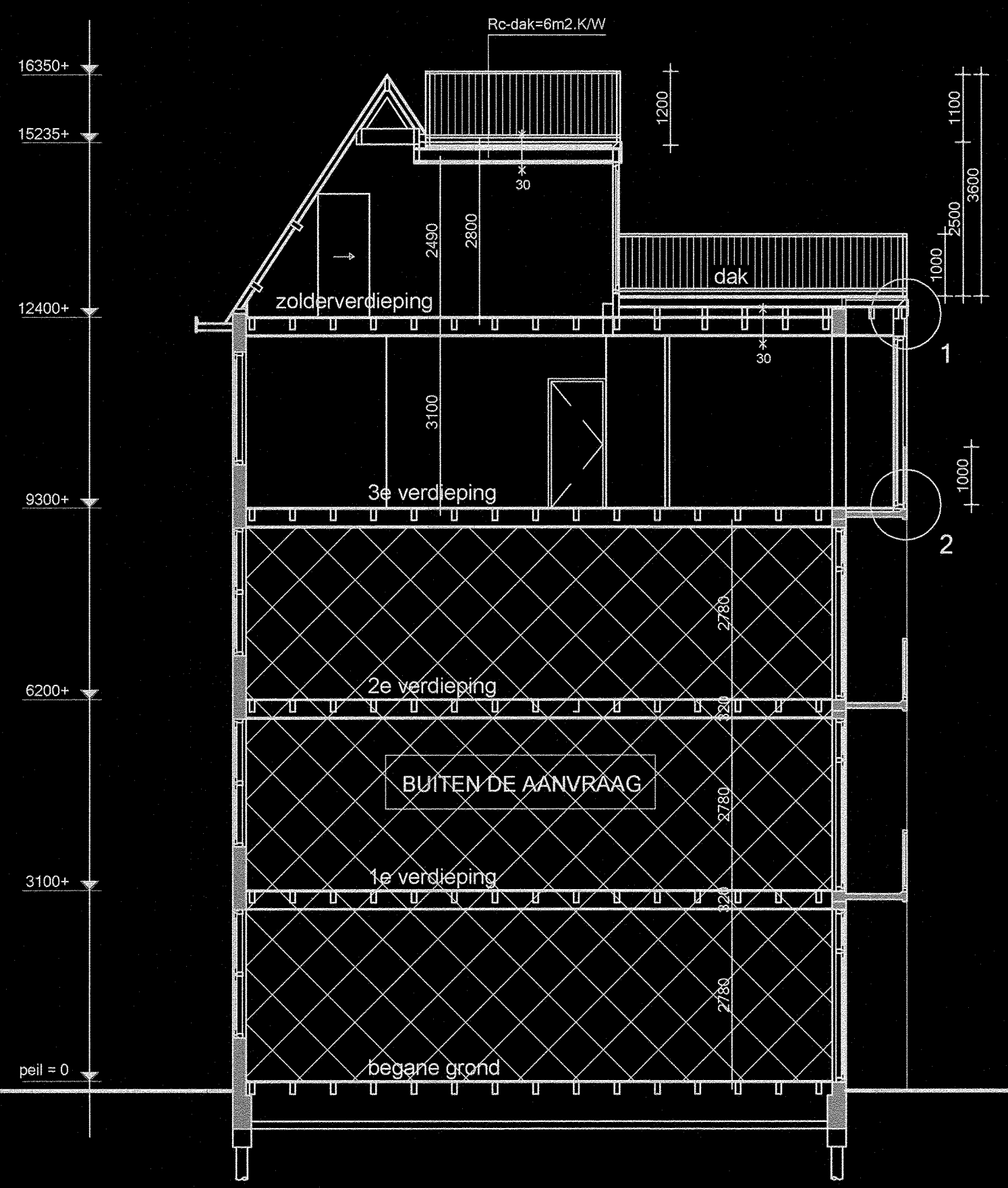

achtergevel

kozijn en raamhout meranti kleur gebroken wit
hekwerk aluminium kleur lichtgrijs



doorsnede A-A

Renvooi

- bestaand metselwerk
- nieuw metselwerk
- lichte bouwsteen (bestaand)
- scheidingswand brandwerend
- houten wand
- kozijn met draadglas
- kozijn met glas
- kozijn met paneel
- deurkozijn
- deurkozijn w.b.d.b.o. 30
- deurkozijn w.b.d.b.o. 60
- deurkozijn zelfsluitend
- v.b.r. verblijfsruimte
- v.k.r. verkeersruimte
- beton
- systeemvloer
- houten vloer
- isolatie
- tegelwerk
- noodverlichting
- vluchtwegaanduiding
- brandslanghaspel
- poederblusser
- koolzsn blusser
- w.b.d.b.o. 30
- w.b.d.b.o. 60
- mechanische ventilatie
- natuurlijke ventilatie
- ventilatie standleiding
- mk. meterkast
- k. kast
- ls. leidingschacht
- dl. daklicht
- iso. isolatieglas
- wm. wasmachine
- dro. droger
- afz. afzuigkap
- hwa. hemelwaterafvoer
- wk. werkkast
- cv. centrale verwarming
- r. radiator
- rga. rookgasafvoer
- conform NEN 2555:A1
- r. deurbel
- ri. riolering

VENTILATIEVOORZIENING (artikel 3.29, lid 2 en 4 Bouwbesluit)

De woning heeft een voorziening voor luchtverversing van een verblijfsgebied, een verblijfsruimte, een toiletruimte en een badruimte, dat het ontstaan van een voor de gezondheid nadelige kwaliteit van de binnenlucht voldoende wordt beperkt. De ventilatievoorziening is mechanisch, de aanvoer natuurlijk (roosters in de pui van het lichthof). Een balansventilatiesysteem wordt toegepast

capaciteiten:

toiletruimte:	7dm ³ /s
badruimte:	14dm ³ /s
keuken:	21dm ³ /s
gemeenschappelijke verkeersruimte:	0.5dm ³ /s per m ² vloeroppervlakte van die ruimte
ruimte opstelplaats gasmeter:	1dm ³ /s per m ² vloeroppervlakte van die ruimte
verblijfsruimte:	0.9dm ³ /s per m ² vloeroppervlakte met een minimum van 7dm ³ /s

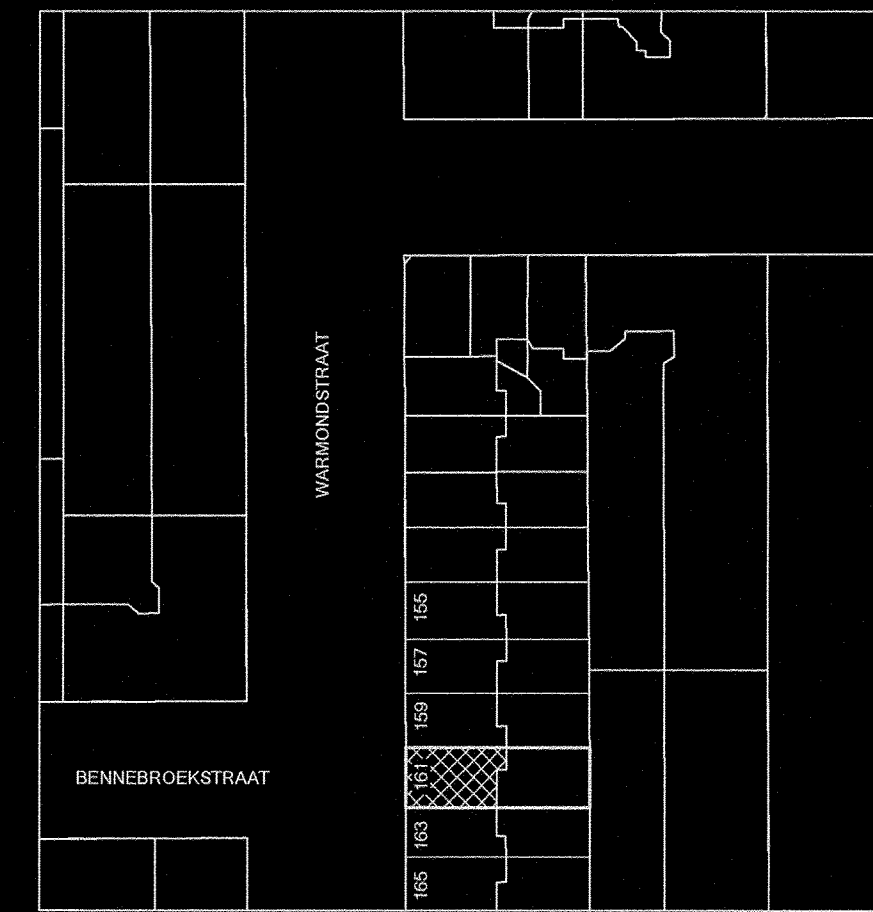

Situatie 1:1000

Kad. bekend: Gemeente Sloten (N.H.)
Sectie: O Nr.: 354

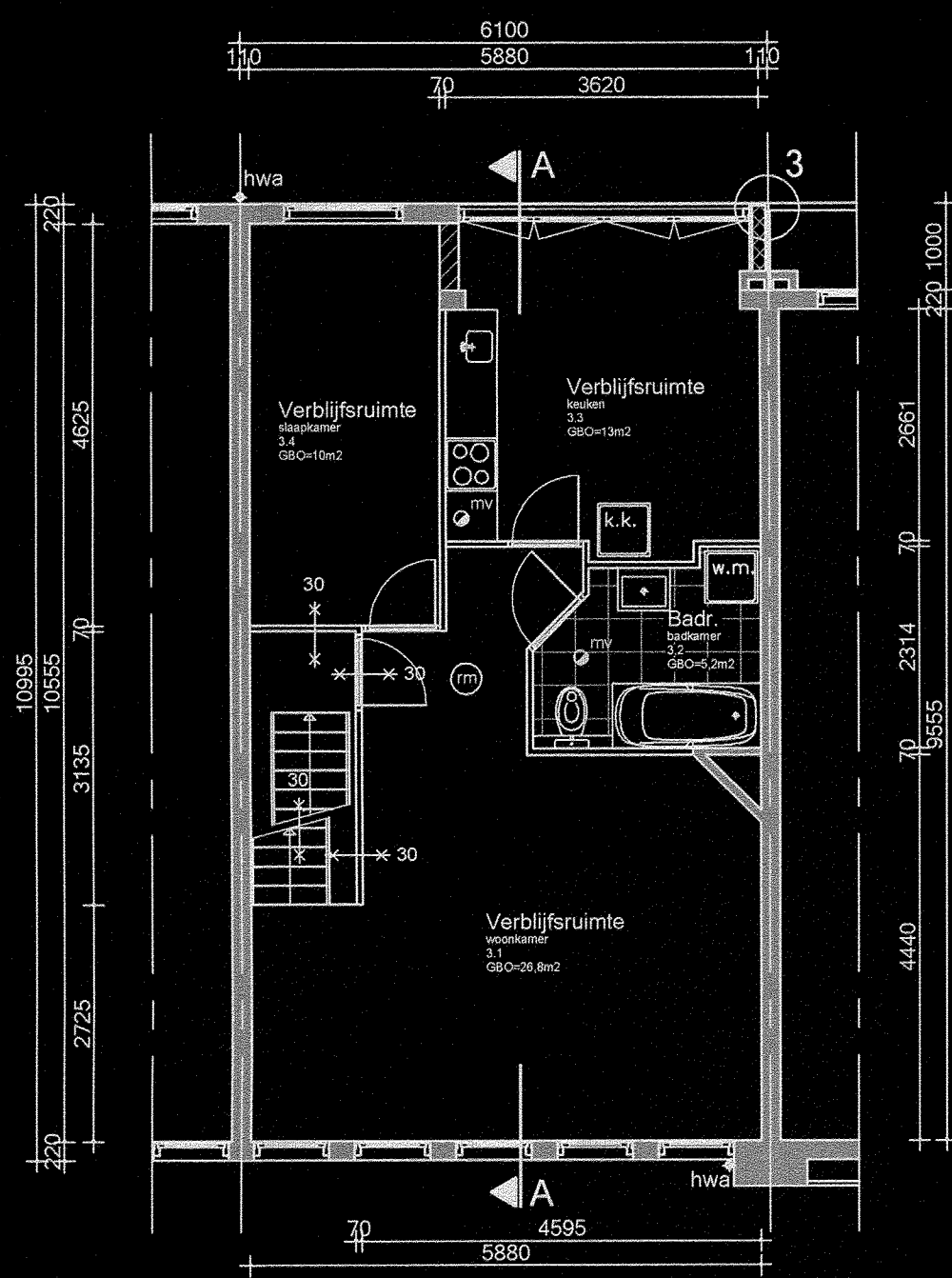
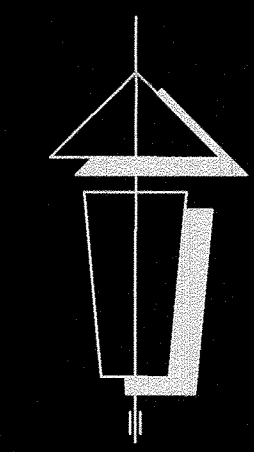

3e verdieping

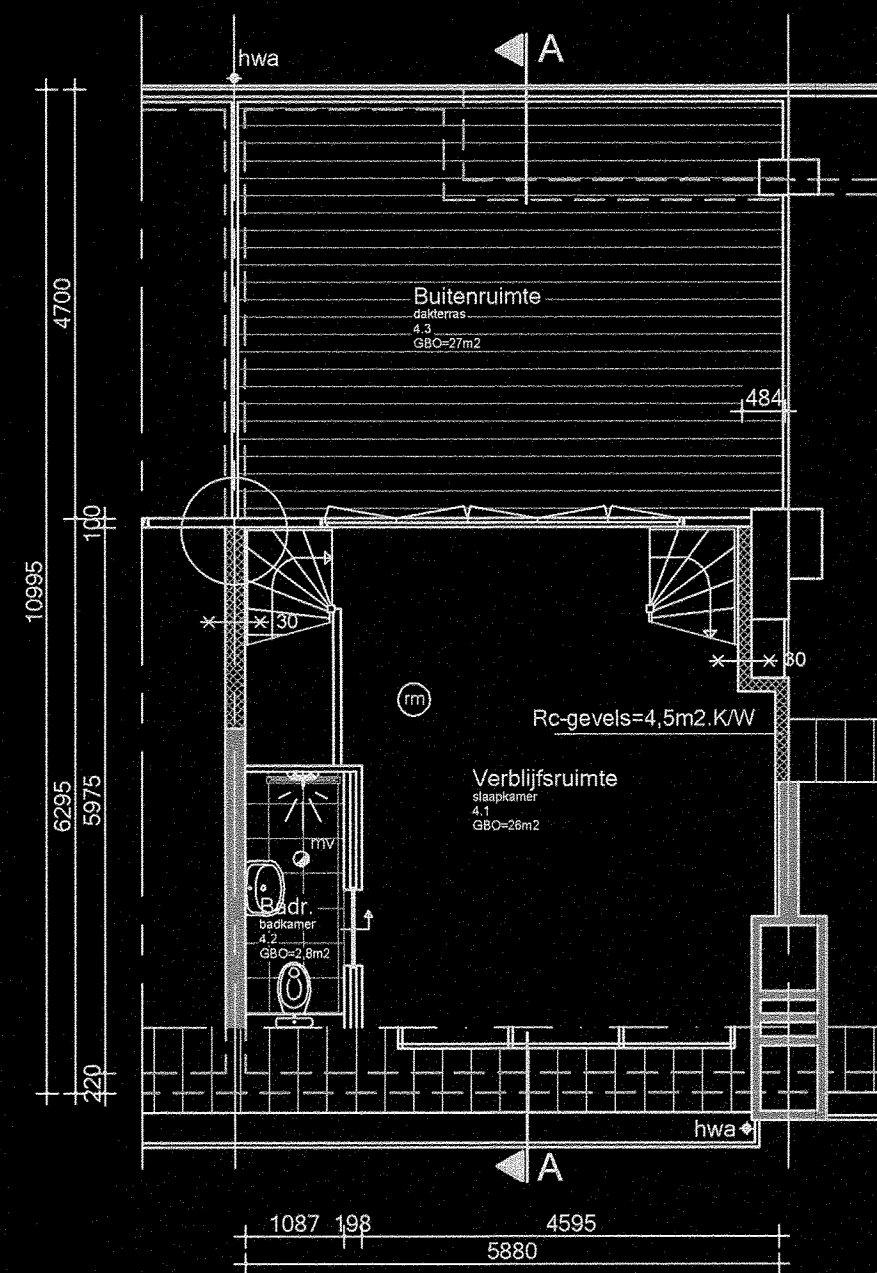

zolderverdieping

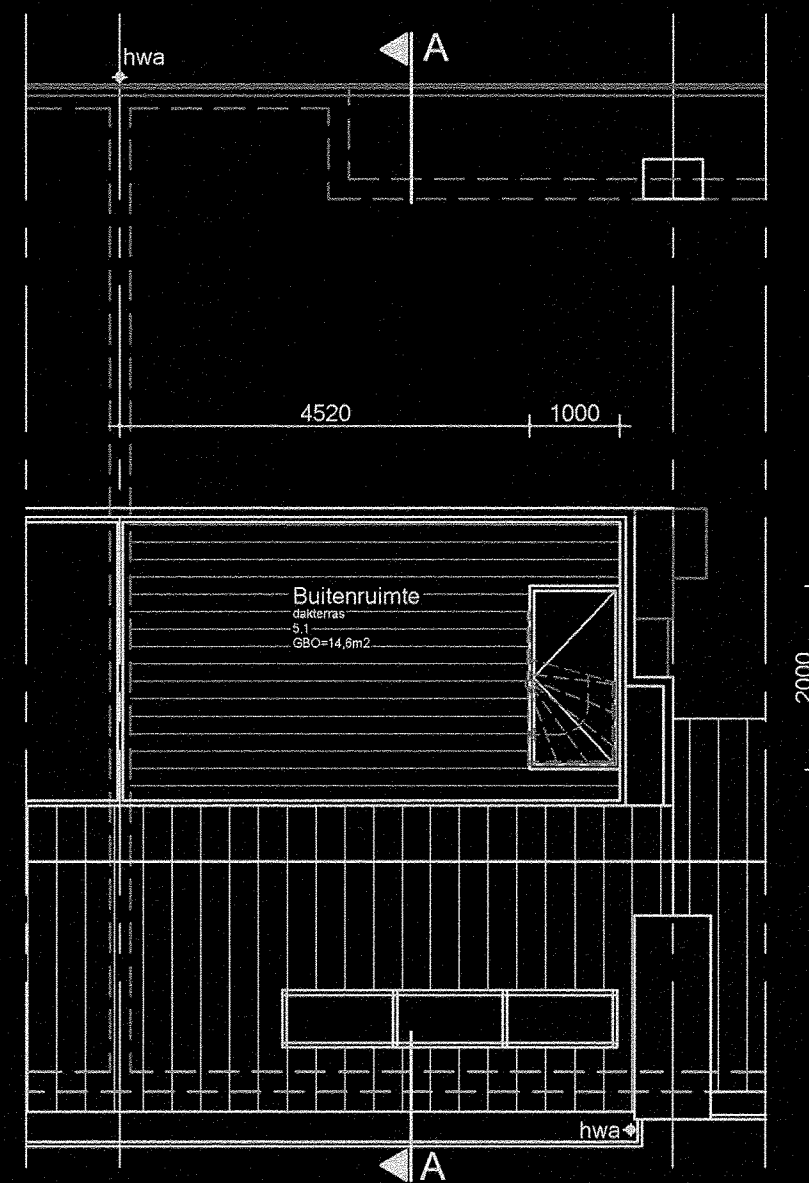

dak

MAATVOERING:

Alle maten in het werk controleren en eventueel in overleg aanpassen aan de bestaande bebouwing.

4185341
01/02/2019
002

Behoort bij besluit d.d.:

28 MAART 2019

× Gemeente
× Amsterdam

		Loevestein 32 1082 XJ Amsterdam e-mail: 5.1.25.1.2.e ww: 5.1.2.e.nl mob.: 5.1.2.e	
werk:		Warmondstraat 161-III Amsterdam	
opdr.:		5.1.5.1.2.e	
onderdeel:		nieuwe toestand	werknr.: 16-092
schaal:	1:100	datum:	20 januari 2019
get:	PM	formaat:	494 x 630
		wijz.:	tek.nr.: N01