

Eerste Helmersstraat 105

aanvraag omgevingsvergunning
wijziging achter aanbouw
toevoegen dakterras op aanbouw
toevoegen koekoek voorzijde

Eerste Helmersstraat 105

06-06-2024



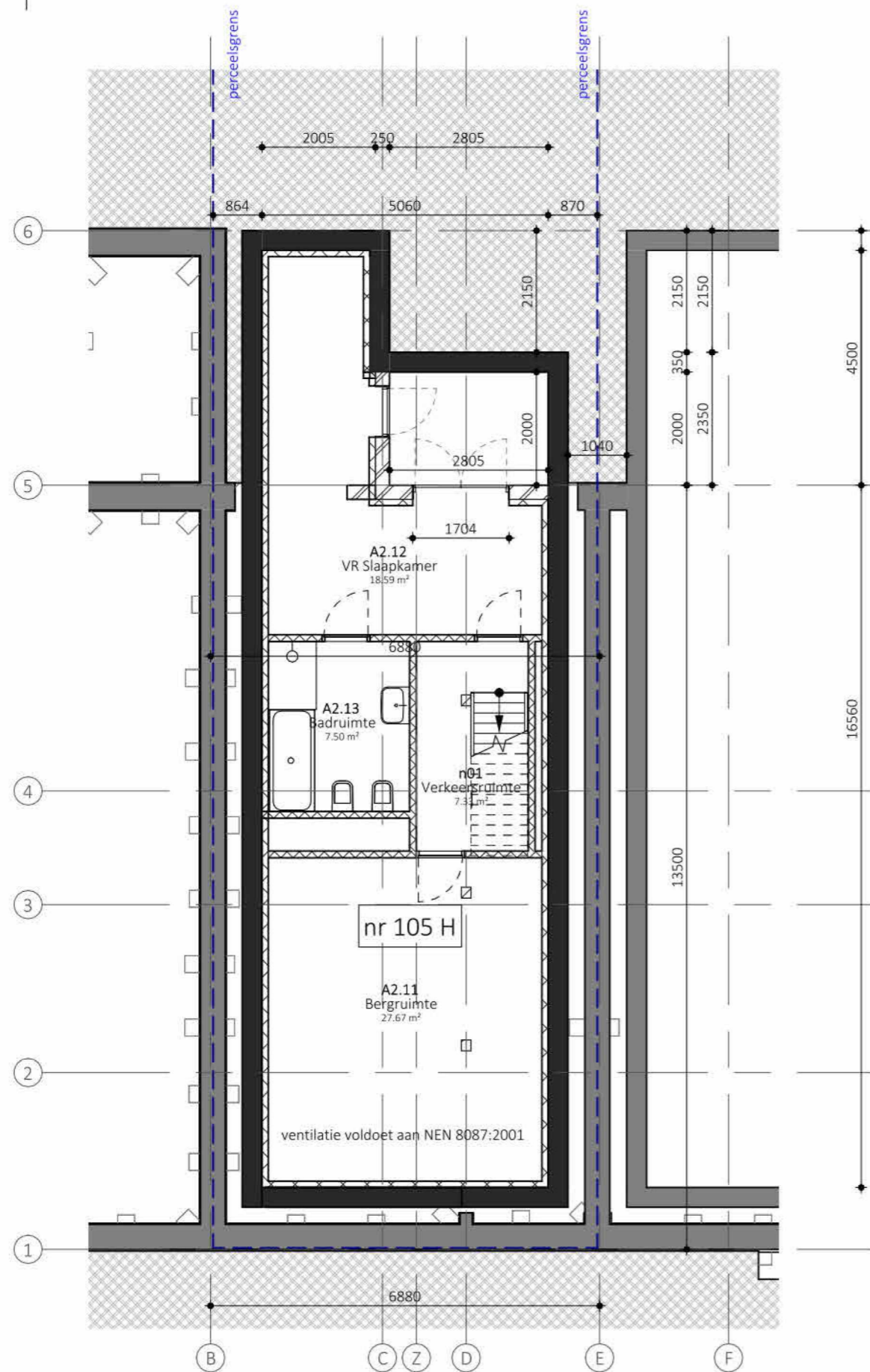

bestaande toestand

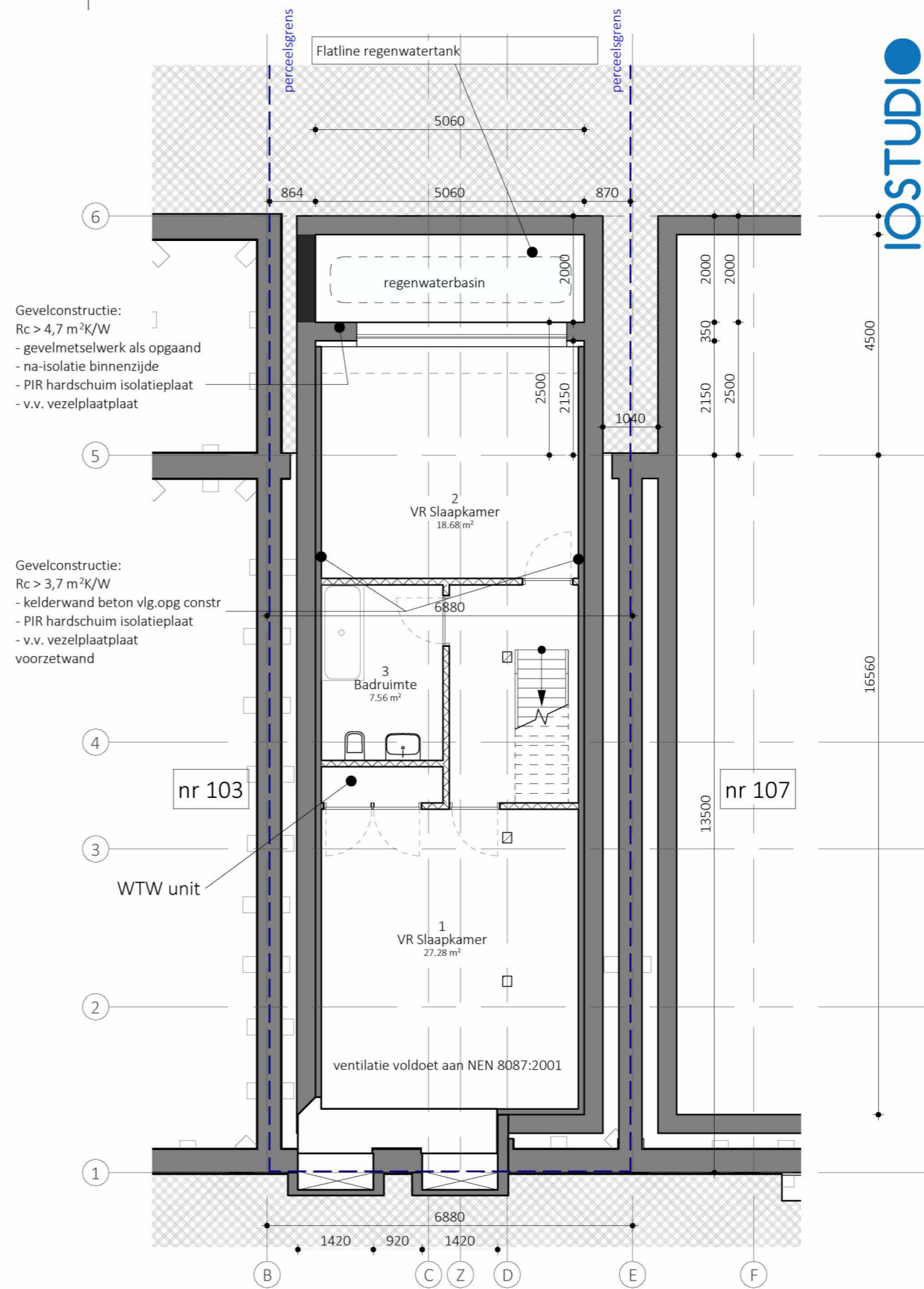

nieuwe toestand

Gevelconstructie:
 $R_c > 4,7 \text{ m}^2\text{K/W}$
 - gevelmetselwerk als opgaand
 - na-isolatie binnenzijde
 - PIR hardschuim isolatieplaat
 - v.v. vezelplaatplaat

Gevelconstructie:
 $R_c > 3,7 \text{ m}^2\text{K/W}$
 - kelderwand beton vlg.opg constr
 - PIR hardschuim isolatieplaat
 - v.v. vezelplaatplaat
 voorzetwand

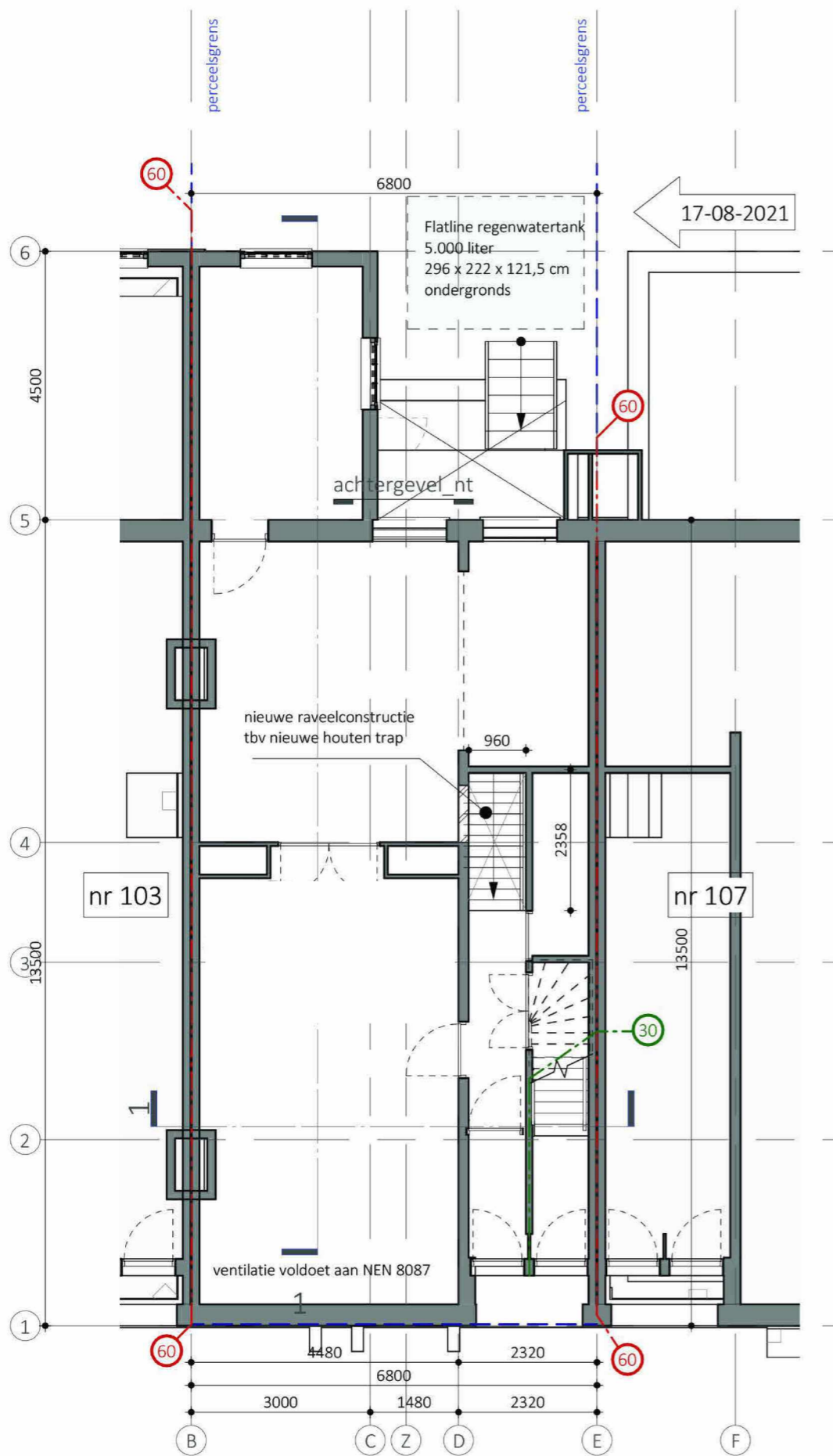

bestaande toestand

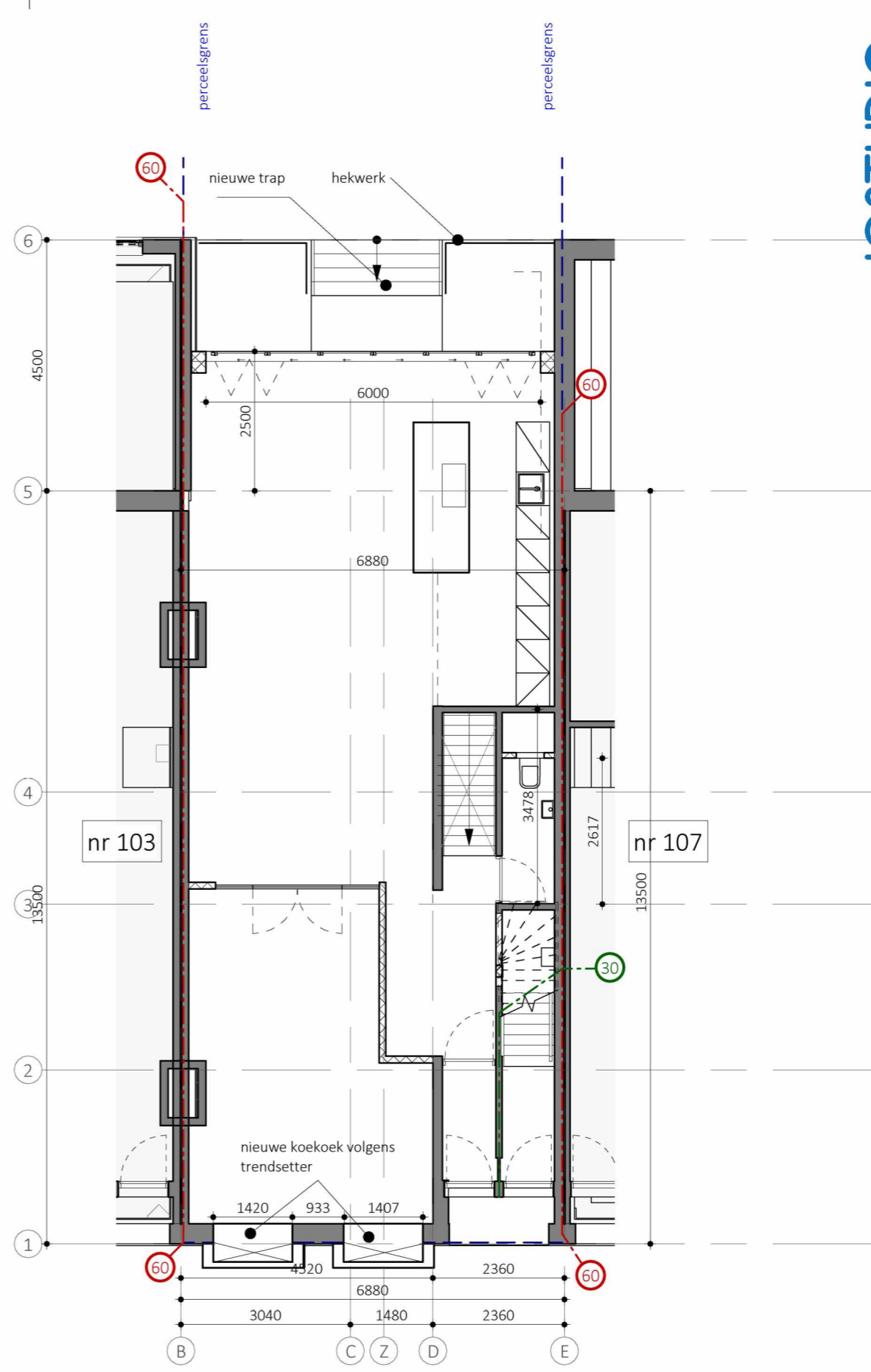

nieuwe toestand

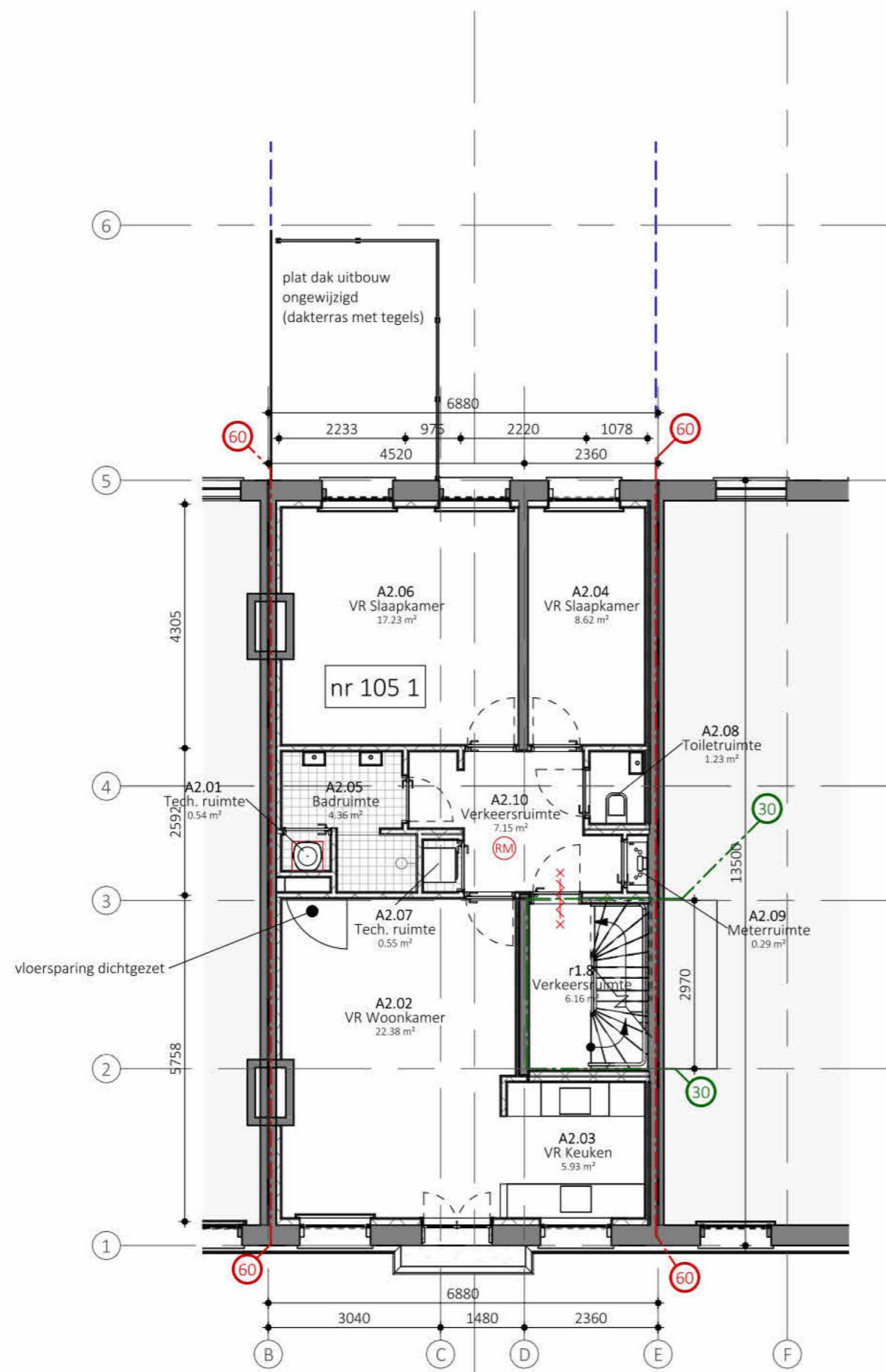

bestaande toestand

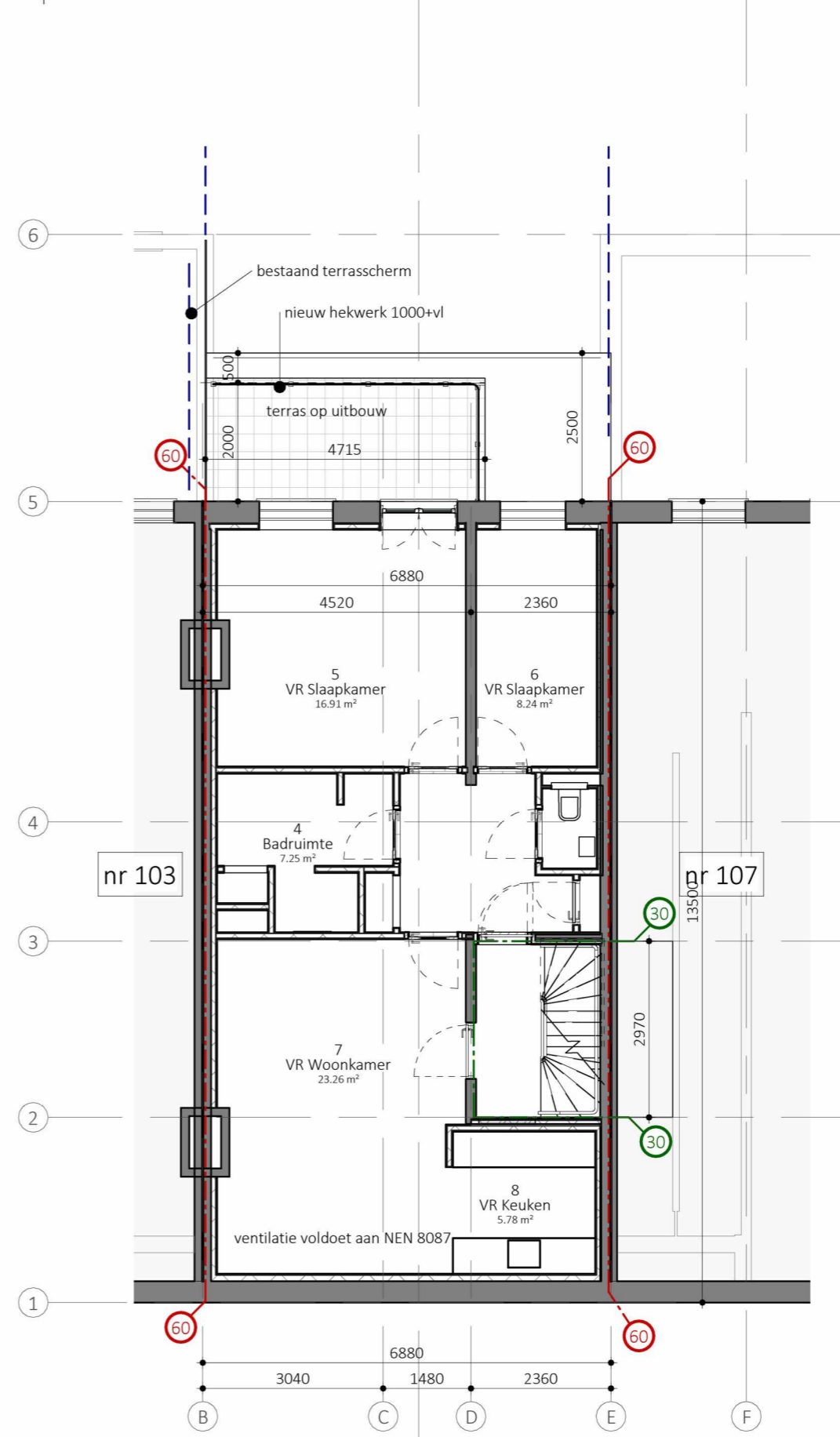

nieuwe toestand

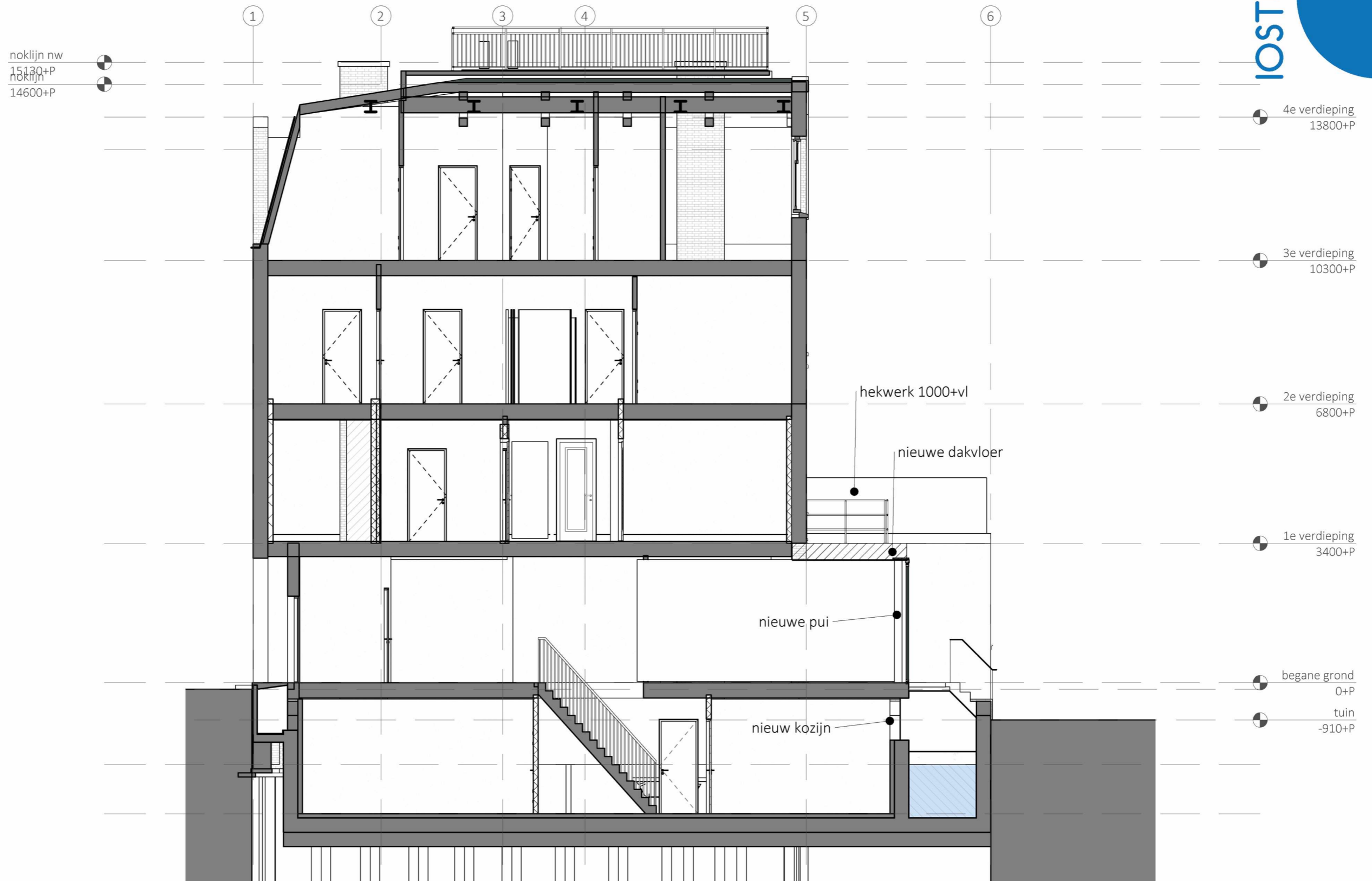

nieuwe toestand

PROJECT NUMMER & PROJECT NAAM
2102 - Eerste Helmersstraat 105
FASE

EERSTE DATUM
1^e | 06-06-2024
LAATSTE REVISIE

Doorsnede AA
OMV-21 nw

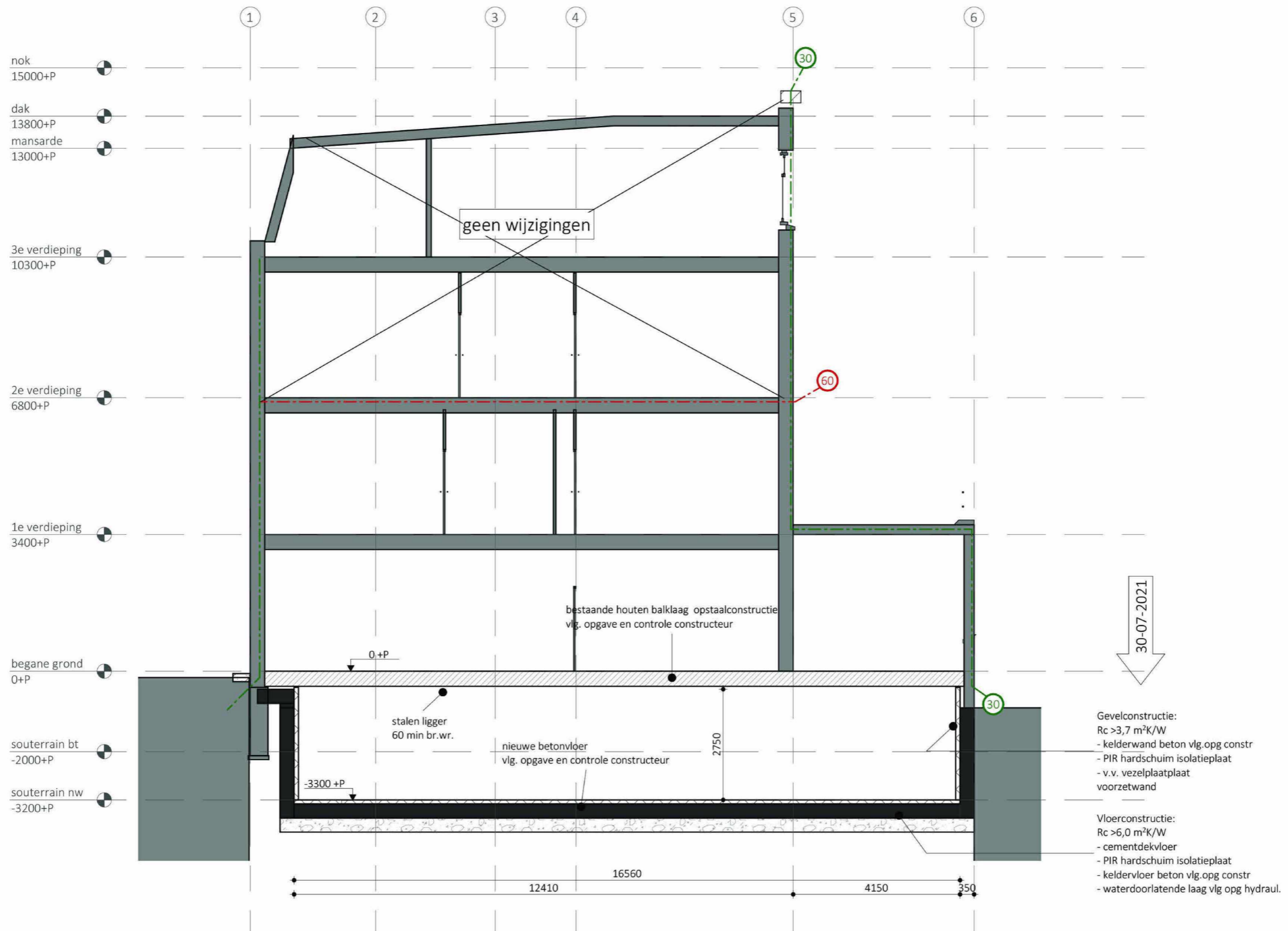

bestaande toestand

PROJECT NUMMER & PROJECT NAAM
 2102 - Eerste Helmersstraat 105
 FASE

EERSTE DATUM
 1^e | 06-06-2024
 LAATSTE REVISIE

Doorsnede AA
 OMV-21_bt



Eerste Helmersstraat 105

bestaande toestand

PROJECT NUMMER & PROJECT NAAM
2102 - Eerste Helmersstraat 105
FASE

EERSTE DATUM
1^e | 06-06-2024
LAATSTE REVISIE
A | 01-10-2021

voorgevelaanzicht
OMV-30_bt A

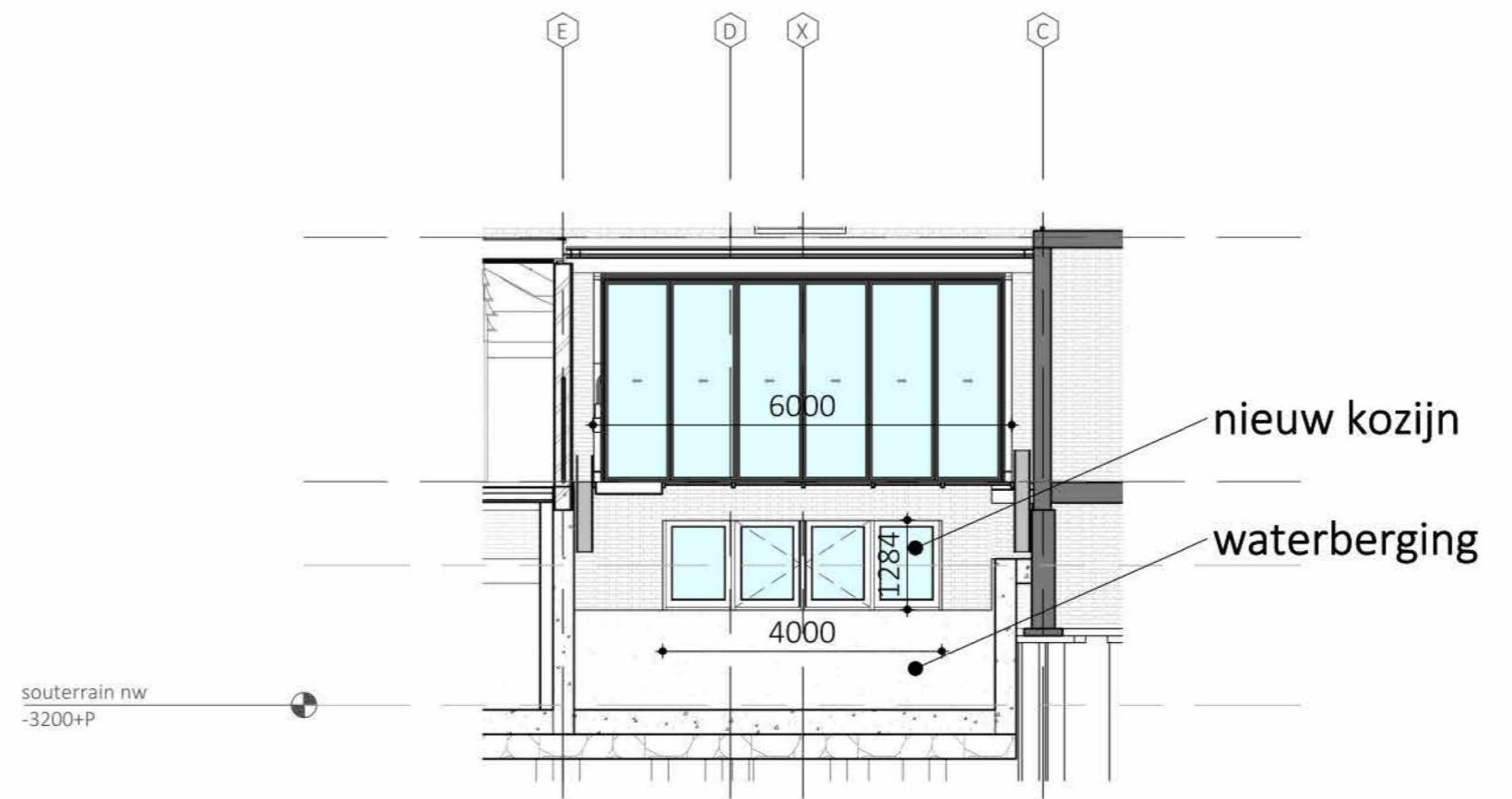
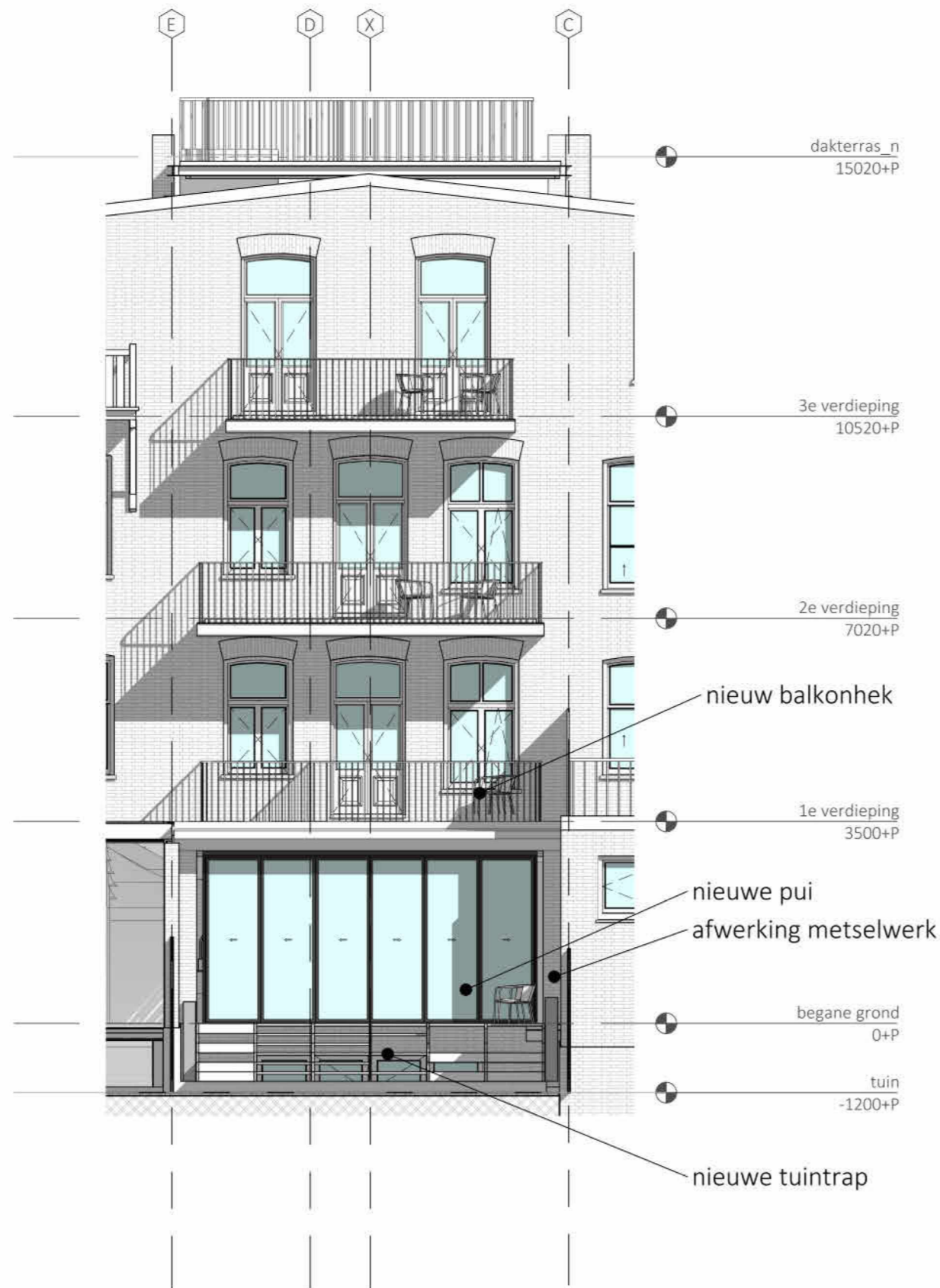

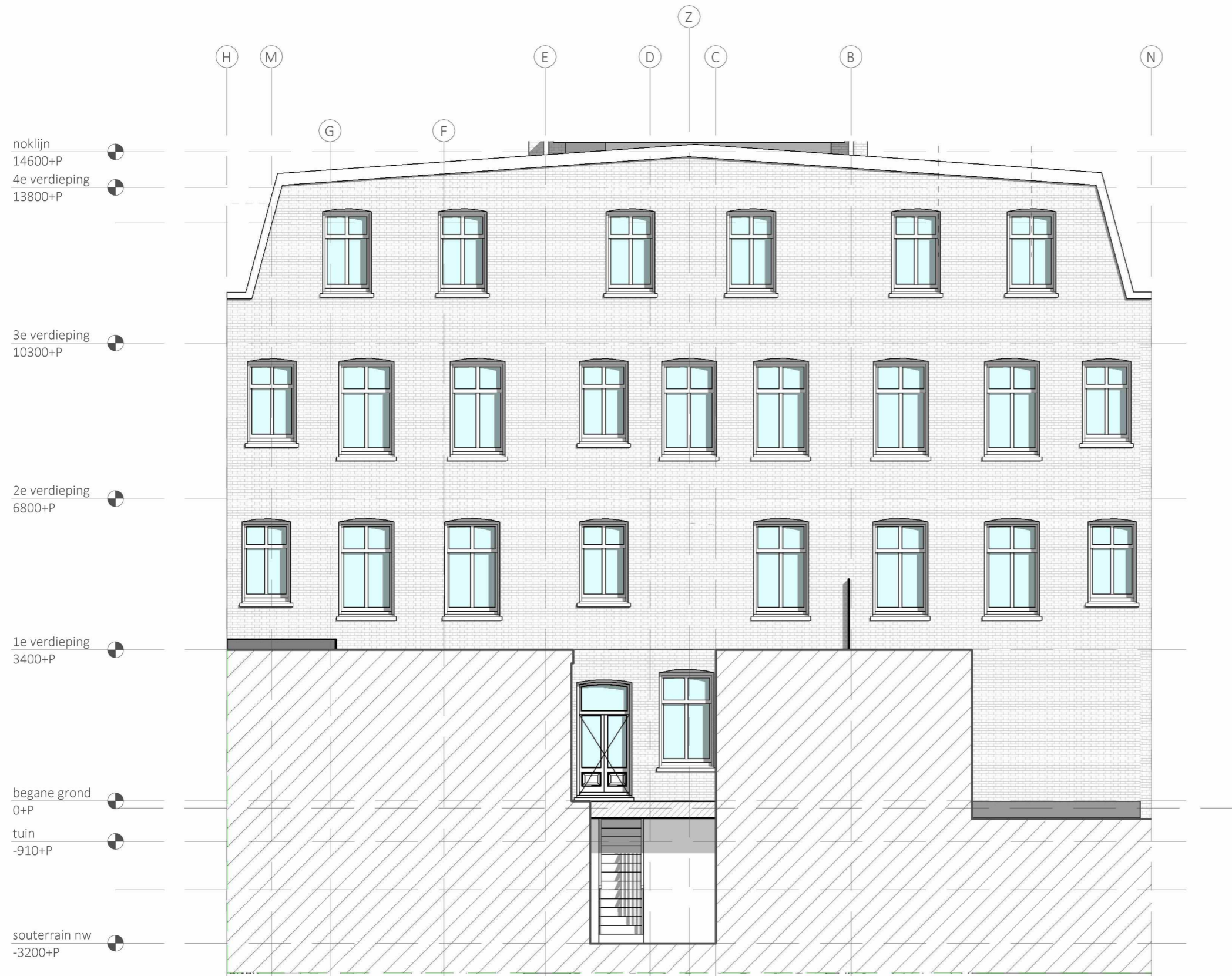

bestaande toestand toestand

PROJECT NUMMER & PROJECT NAAM
2102 - Eerste Helmersstraat 105
FASE

EERSTE DATUM
1^e | 01-10-2021
LAATSTE REVISIE
|

achtergevelaanzicht
OMV-31_bt