







RENVOOI:

-  metselwerk
-  lichte bouwsteen
-  houten wand
-  Metalstud wand
- V.B.R. = verblijfsruimte
- V.R. = verkeersruimte
- G.V.R. = gemeenschappelijke verkeersruimte

-  = 60 min WBDBO
-  = 30 min WBDBO
-  = WBDBO in minuten
-  mv = mechanische ventilatie
-  v = natuurlijke ventilatie
-  rm = rookmelder op lichtnet

ventilatie voldoet aan artikel 3.38 en 3.39 van het bouwbesluit

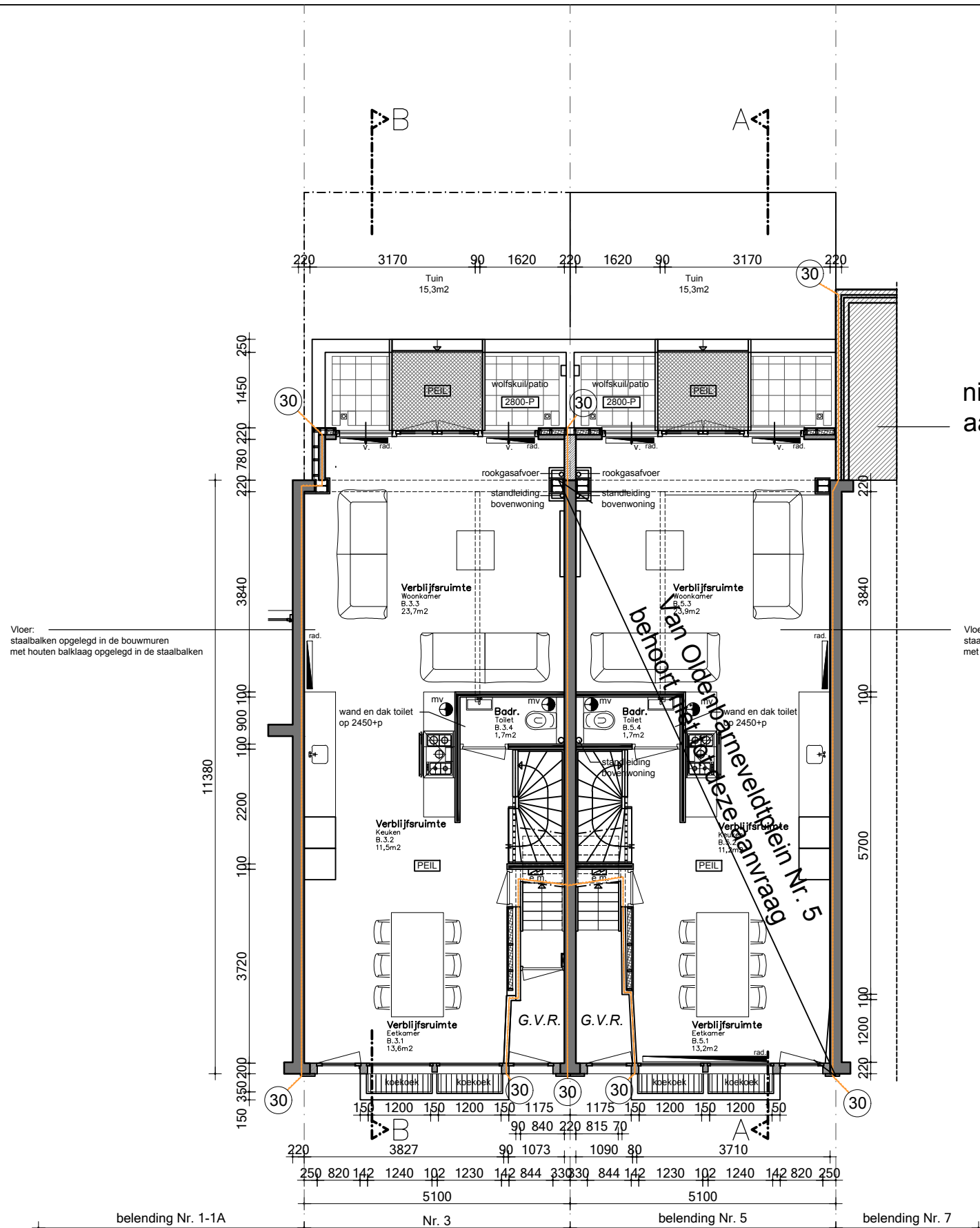

nieuwe aanbouw belending Nr. 7

Van Oldenbarneveldtplein Nr. 5 behoort toe aan deze aanvraag

Begane grond

Aanvraag Funderingsherstel

project: Van Oldenbarneveldtplein 5.1, 2, e

projectnr.: -----

opdrachtgever: 5.1, 2, e 5.1.5.1, 2, e

datum: 17-01-2018

wijz.:	d	formaat:	A3
a	e	get:	gez:
b	f		
c	g	5.1, 2, e	

schaal: 1:100

onderwerp: Begane grond Nieuwe toestand

tekeningnr.: A-03-00



Van Beekstraat 260-b
1121 NW LANDSMEER
Tel 020-4825580
Fax 020-4820583
info@polmanbouwconsulting.nl