

From 5.1, 2, e@amsterdam.nl
Subject **RE: Aanpassing Sixhaven**
To 5.1, 2, e@amsterdam.nl, 5.1, 2, e@amsterdam.nl
Cc 5.1, 2, e@amsterdam.nl, 5.1, 2, e@amsterdam.nl, 5.1, 2, e@amsterdam.nl
Date October 12, 2023 at 6:10:11 PM CEST

Dag 5.1, 2, e

Bijgaand de aangepaste Ontwerp Sixhaven tekening in pdf A0-formaat.
Maandag druk ik hem wel af. We bellen daarvoor wel even.

(@ 5.1, 2, e tekenbestand staat in projectmap onder bestand 12102023 Ontwerp Sixhaven_aanpassing 5.1, 2, e.dgn > modelview > alleen werkzaamheden)

Gr. 5.1, 2, e

Vriendelijke groet,

5.1, 2, e
5.1, 2, e

- ✗ Stadsdeel Noord
- ✗ Ruimte & Duurzaamheid
- ✗ Gemeente Amsterdam

5.1, 2, e
5.1, 2, e@amsterdam.nl
afwezig 5.1, 2, e

Van: 5.1, 2, e@amsterdam.nl
Verzonden: donderdag 12 oktober 2023 11:30
Aan: 5.1, 2, e@amsterdam.nl; 5.1, 2, e@amsterdam.nl
CC: 5.1, 2, e@amsterdam.nl; 5.1, 2, e@amsterdam.nl
Onderwerp: FW: Aanpassing Sixhaven

Hi 5.1, 2, e

Goed om je even gesproken te hebben net. Hierbij de aanpassingen die we graag willen aan het ontwerp. We bellen om 15:00 nog even.
@ 5.1, 2, e het is nog niet duidelijk welke van onderstaande wijzigingen 5.1, 2, e kan doorvoeren en welke niet. Wij hebben volgende week even contact over de consequenties van de aanpassingen aan het ontwerp voor de hoeveelhedenlijst en de raming.

Prioriteit:

- De hondenspeeltuin uitbreiden zoals op bijgevoegde tekening, inclusief betegeling in het omcirkelde deel in de rechterhoek van het gebied
- De *nieuwe heesters 17 st. levermaat 300-350 cm* moeten er helemaal uit
- De *Fruittomen 5 st. levermaat 40-45cm omtrek* moeten er helemaal uit
- De halfverharding in wit/beige weergeven i.p.v. de huidige kleur zodat het verschil tussen halfverharding en bloemrijk gras goed te zien is.
- Het vialtal bomen op onderstaand screenshot moeten er helemaal uit, dit zijn vier van de 17 *nieuwe bomen levermaat 30-35 cm*



Nice to have

- De huidige drempels vervangen met drempels van [dit type](#): de drempels in het huidige ontwerp zijn busdrempels. Er rijden geen bussen in het gebied en deze drempel werkt niet voor motoren en scooters. Ook is er een kans dat mensen door de berm gaan rijden.
- Het Amsterdammertje/paaltje mag eruit. Er zijn al paaltjes geplaatst.
- Prullenbakken: Zie onderstaande afbeelding. Er staan al twee prullenbakken in het gebied (groen omcirkeld). Daarom kan de prullenbak met

een rood kruis uit het ontwerp gehaald worden en die met een blauwe cirkel kan verplaatst omdat ie ander heel dicht op een andere prullenbak staat.

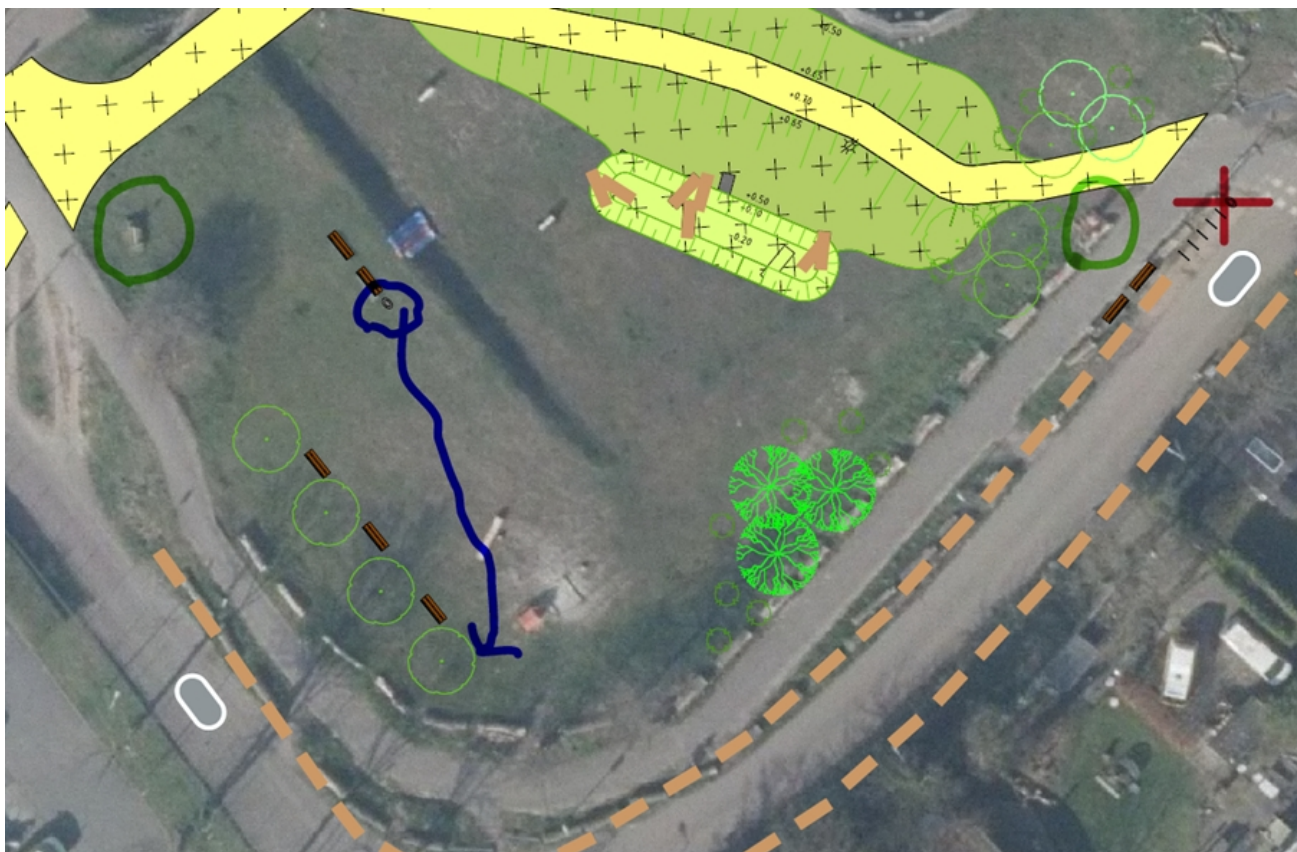

Met vriendelijke groet,

5.1, 5.1, 2, e
5.1, 2, e

5.1. 2. e

5.1, 2, e [PMB](#)

Gemeente Amsterdam

Van: 5.1, 2, e [5.1, 2, e@amsterdam.nl](#)>

Verzonden: dinsdag 3 oktober 2023 13:54

Aan: 5.1, 2, e [5.1, 2, e@amsterdam.nl](#); 5.1, 2, e [5.1, 2, e@amsterdam.nl](#)

Onderwerp: Aanpassing Sixhaven

Heren,

Hierbij de aanpassingen met de luchtfoto op de achtergrond. De dingen die we gaan doen zijn nog enkel zichtbaar. Daarnaast heb ik het excel bestand aangepast met de hoeveelheden.

Met vriendelijke groet,

5.1, 5.1, 2, e

[Openbare Ruimte Ontwerper](#)

5.1, 2, f
1, 2, e [amsterdam.nl](#)

Ruimte en Duurzaamheid

Gemeente Amsterdam

5.1, 2, e