

From: "5.1.2.e"
Sent: Mon, 12 Jun 2023 15:57:44 +0100
To: "5.1.2.e" <5.1.2.e@amsterdam.nl>; "5.1.2.e" <5.1.2.e@amsterdam.nl>; "5.1.2.e" <5.1.2.e@amsterdam.nl>
Subject: FW: VRI Panamakade

5.1.2.e

Onderstaande mail heb ik net richting 5.1.2.e verstuurd. Bij kr466 heeft richting 7 een uur op rood gestaan en het is mij onduidelijk waarom dit zo is.

Als het goed is heeft niemand wat met scripts/scenario's/parameters gedaan buiten 5.1.2.e en mij.

Wat ik zie is dat op 14:26 de boel om gaat (7 geen groen meer).

En om 15:27 gaat het weer uit.

Op zich niet gek dat 7 geen groen krijgt want er komt niks meer binnen op de detectie. Maar buiten stond toen wel een flink lange wachtrij als ik het mag geloven.

Goed, ik zoek nog verder.

5.1.2.e

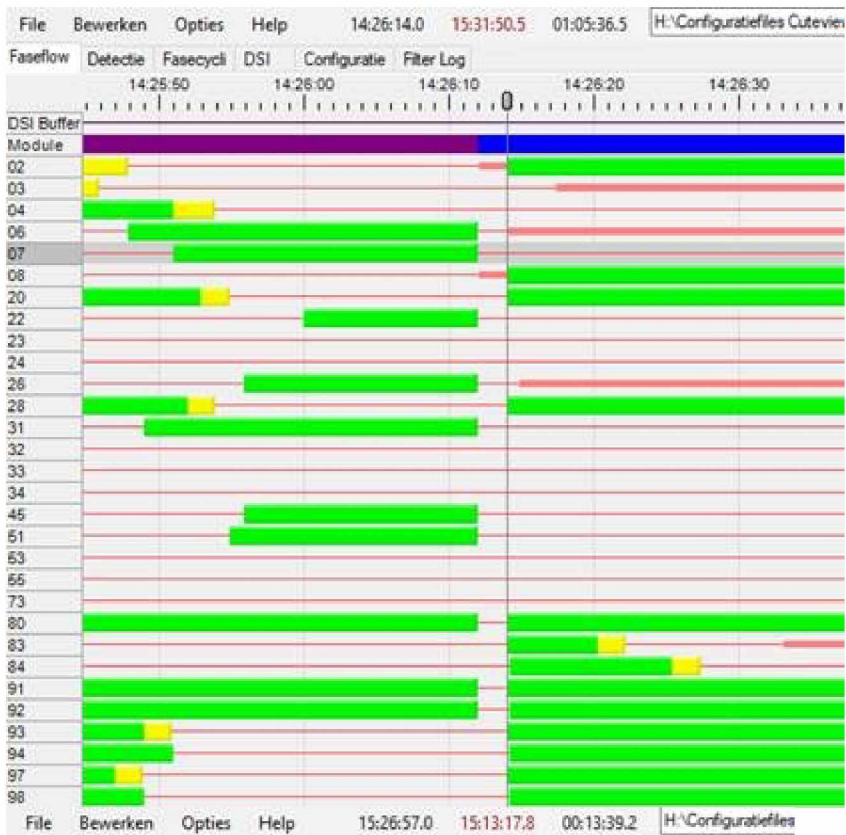

Van: 5.1.2.e

Verzonden: maandag 12 juni 2023 16:50

Aan: 5.1.2.e <5.1.2.e@amsterdam.nl>; 5.1.2.e <5.1.2.e@amsterdam.nl>

CC: 5.1.2.e <5.1.2.e@amsterdam.nl>

Onderwerp: RE: VRI Panamakade

Dag 5.1.2.e

Ik zie in de data dat de rechtsaffer inderdaad heel lang op rood heeft gestaan, maar dat het nu weer doorloopt. (krijgt weer gewoon groen).

Nu is het de vraag waarom dit heeft plaatsgevonden. Dat moet ik nog even uitzoeken met Stedelijk Beheer. Zodat we kunnen voorkomen dat het weer een keer gaat plaatsvinden.

Maar voor nu is het 'opgelost' want de regeling functioneert weer zoals ie altijd doet.

Groet

5.1.2,e

Van: 5.1.2,e <5.1.2,e @amsterdam.nl>

Verzonden: maandag 12 juni 2023 16:30

Aan: 5.1.2,e <5.1.2,e @amsterdam.nl>; 5.1.2,e <5.1.2,e @amsterdam.nl>

CC: 5.1.2,e <5.1.2,e @amsterdam.nl>

Onderwerp: VRI Panamakade

Urgentie: Hoog

Hoi 5.1.2,e ik krijg van de woordvoerder van de wethouder de vraag of het klopt dat het stoplicht bij de Panamakade (waar je rechtsaf naar de PH-tunnel kunt) op rood blijft staan, waardoor daar een lange file ontstaat...

Groet

5.1.2,e

5.1.2,e