



**Gemeente
Amsterdam**

Advies

**Adviescommissie Beschermwaardige
Houtopstanden Amsterdam**

Betreft: Liggende zomereik Sloterpark – ID 390735 (Gisib 1106964)

Advies Alternatief 2-2-2024

De eind januari 2024 omgevallen monumentale zomereik in afwijking van ons actualiseringsadvies van 22 december 2022 niet toe te voegen aan de lijst van beschermwaardige houtopstanden, maar te kiezen voor herplant met twee toekomstbomen na ophoging van de groeiplaats in de zoom van het bosplantsoen.



De zomereik mei 2021

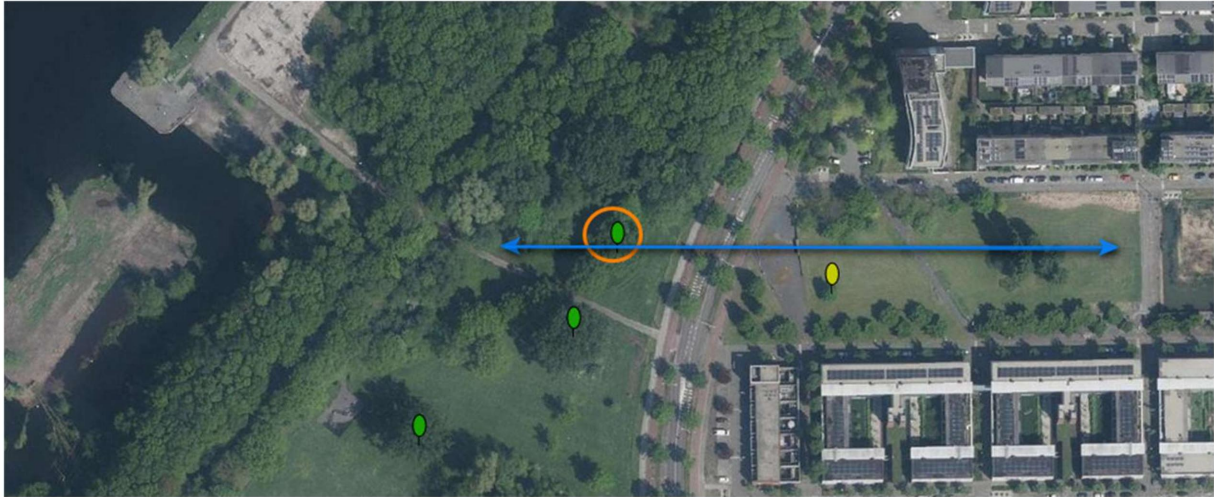

Zomereik eind jan 2024

Toelichting

In ons actualisatie-advies van eind 2022 hebben wij aangeraden deze boom (plantjaar 1962) aan de lijst met beschermwaardige houtopstanden toe te voegen. Wij zijn voorstander van het zoveel mogelijk handhaven van liggende monumentale bomen. Ook in liggende vorm komt deze boom in eerste instantie in aanmerking voor behoud. Vanwege de huidige hoge waterstand in het park is het onwaarschijnlijk dat nieuwe aanplant op deze plek zomaar weer tot dezelfde grootte zal kunnen uitgroeien. De buurtboom is hier al eerder uitgevallen, en de zomereik ligt nu grofweg op die plek.



Kijkend naar het oorspronkelijk en uitgevoerde ontwerp van het Sloterpark-oost, is de huidige plek niet direct strijdig met het doorontwikkelen naar een harpboom.

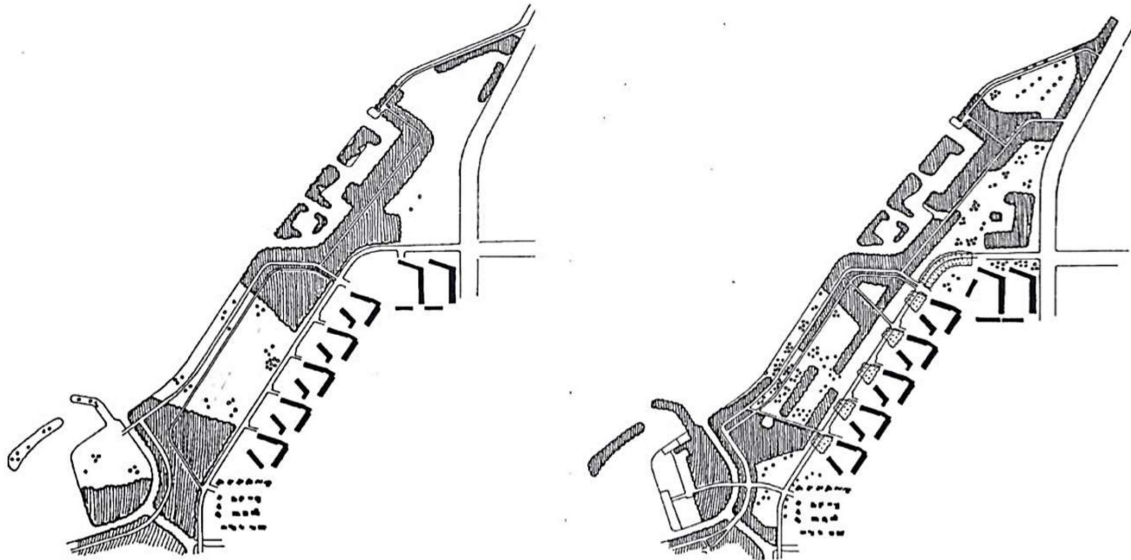

Afb. 29. Links het oorspronkelijk plan van het oostelijk parkdeel en rechts hoe het uiteindelijk is uitgevoerd. Bron: Urban van Aar. *Studie Sloterplasgebied*. Buro Boverterritoriaal Groenvoorzieningen. Amsterdam, 1989

Liggende bomen hebben een grote belevingswaarde en een eik van deze omvang bovendien een belangrijke ecologische waarde. De boom is nog geworteld en er is mogelijkheid voor ruime aanaarding waardoor tevens de kans benut wordt om het effect van het hoge grondwater te mitigeren. Op andere wijze zal deze zomereik zo weer het beeld kunnen bepalen.

De omgeving van het park is hier echter sinds de aanleg sterk veranderd. Waar eerst aan de oostkant van de Huizingalaan een dichte bomenstructuur het terrein van de rioolzuiveringsinstallatie afsloot, ligt hier nu het Kröller-Müllerpark met een doorlopende zichtas door het Sloterpark. In haar huidige vorm blokkeert de eik de zichtas volledig i.p.v. dat enkele stammen als repoussoir de dieptewerking versterken.

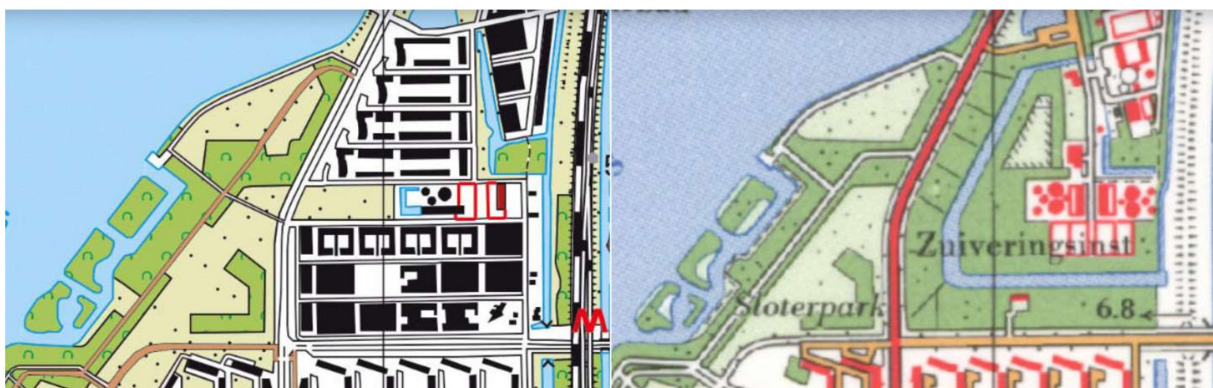

Huidige situatie

Situatie tachtiger jaren



Zicht op het Kröller-Müllerpark geblokkeerd

De beeldbepalendheid van de boom is van positief naar negatief omgeslagen. Wij adviseren daarom op deze locatie de oorspronkelijke groeiplaats van deze eik en de eerder gesneuvelde buurteik substantieel op te hogen en daarop twee toekomstbomen te planten.

Vastgesteld in de vergadering van 7 februari 2024

Voorzitter

Secretaris

Ir. Pieter Boekschooten

Drs. Wouter van der Wulp

Aanwezig op de vergadering de leden Boekschooten, Houweling, Zwarteveen, Vonk, Oldenburger, Hilbert, Voshaar en Noordman