

**Contactpersonen :**  
 Gerard Gerritsen : 06 5319 3309  
 Mark Ponne : 06 1137 8995

**Definitieve bebodding, in strijd met tijdelijke maatregel, moet worden afgeplakt.**

Bezoekadres:  
 1043 EU Amsterdam  
 Postbus 90408  
 1000 GP Amsterdam  
 Opspanner : La Champion  
 Project : Marathon zo 15 okt. 2017  
 Christel : Kaarbleidoverzicht  
 Foto : 42ste editie



<b>Gemeente Amsterdam</b> Marktambureau Afdeling Verrekeningen	
Bezoekadres: 1043 EU Amsterdam Postbus 90408 1000 GP Amsterdam	Opspanner : La Champion Project : Marathon zo 15 okt. 2017 Christel : Kaarbleidoverzicht Foto : 42ste editie
Bezoeknr: 8282	Datum bijdrage: 25-5-2017
Tusschenpostnummer: 0	Aantal kilometer: 21
Verrekeningsoverzicht: 1000 GP Amsterdam	Aantal kilometer: 21









**LET OP !!!!!**  
 OV vindt, met behulp van verkeersregelaars en  
 doorgangsregeling, altijd doorgang.  
 Rijbaan en route scheiden mbv dranghekken.

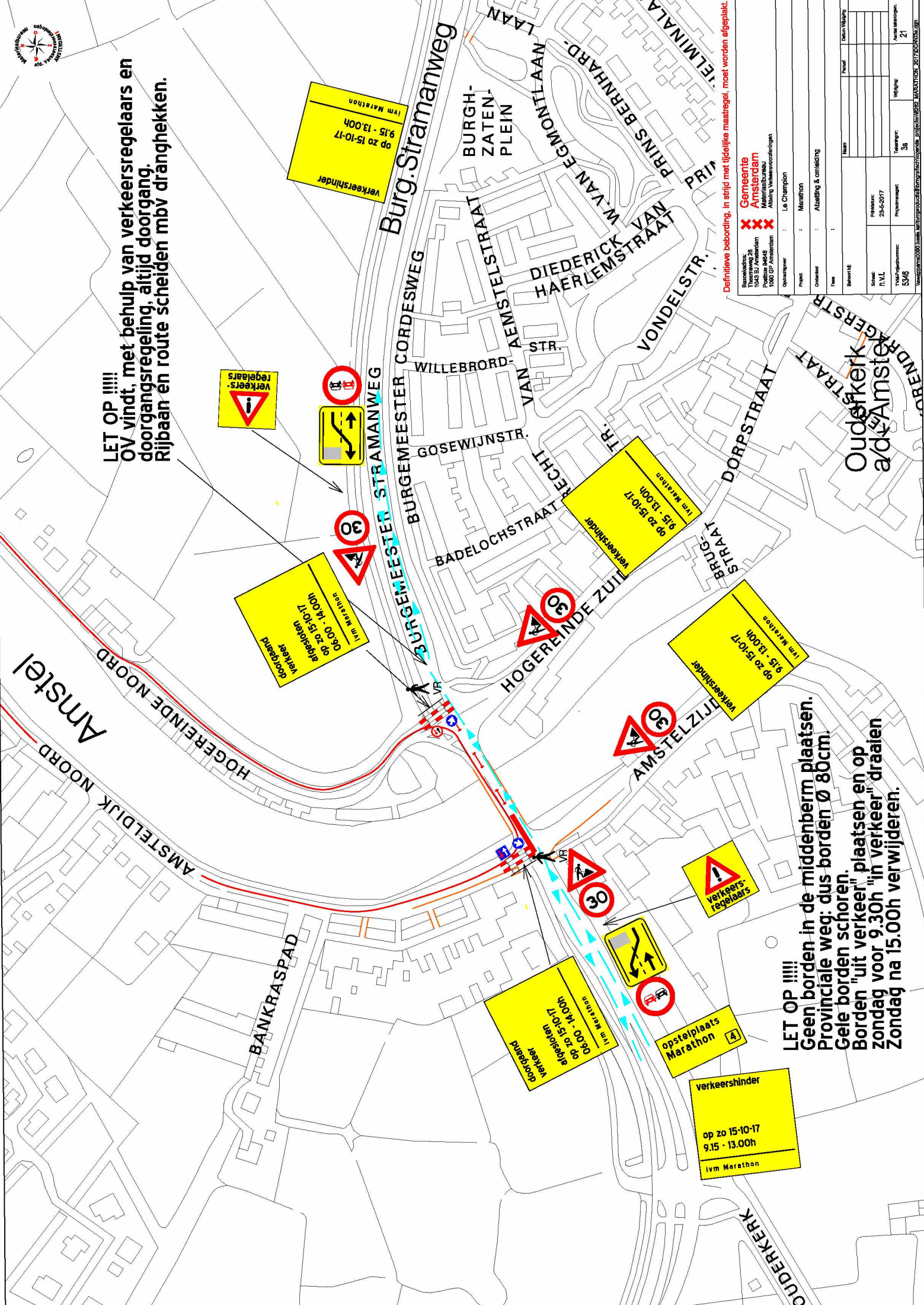

Verkeersregelaars

Verkeersregelaars

doorgang  
 Verkeersregelaars  
 op zo 15-10-17  
 06.00 - 14.00h  
 i/vm Marathon

Verkeershinder  
 op zo 15-10-17  
 9.15 - 13.00h  
 i/vm Marathon

doorgang  
 Verkeersregelaars  
 op zo 15-10-17  
 06.00 - 14.00h  
 i/vm Marathon

opstelplaats  
 Marathon

Verkeersregelaars

Verkeershinder  
 op zo 15-10-17  
 9.15 - 13.00h  
 i/vm Marathon

Verkeershinder  
 op zo 15-10-17  
 9.15 - 13.00h  
 i/vm Marathon

Verkeershinder  
 op zo 15-10-17  
 9.15 - 13.00h  
 i/vm Marathon

**LET OP !!!!!**  
 Geen borden in de middenberm plaatsen.  
 Provinciale weg: dus borden Ø 80cm.  
 Gele borden schoren.  
 Borden "uit verkeer" plaatsen en op  
 zondag voor 9.30h "in verkeer" draaien  
 Zondag na 15.00h verwijderen.

Definitieve bebodding, in strijd met tijdelijke maatregel, moet worden afgeplakt.

<b>Gemeente Amsterdam</b> Afdeling Verkeersvoorzieningen	
Bevoegdheidsgebied:	Le Champion
Tracéwagweg 26	Marathon
1043 BJ Amsterdam	Alzating & omleiding
1043 EP Amsterdam	
1043 GP Amsterdam	
Opsteller:	Le Champion
Project:	Marathon
Overzaker:	Alzating & omleiding
Form:	
Beoordelt:	Man
Beoordeelt door:	Damen Walsby
Schakel:	Prinsbuis
N.V.L.:	23-5-2017
Verkeersnummer:	Programmanummer
5346	58
Verkeersnummer:	Verkeersnummer
21	21



**Definitieve bebodding, in strijd met tijdelijke maatregel, moet worden afgeplakt.**

Bevoegdheid: **X**  
 1043 EU Arnhem **X**  
 Postbus 94048 **X**  
 1080 GP Amsterdam

Gemeente **Amsterdam**  
 Maratimbureau  
 Afdeling Verkeersmaatregelen

Opdrachtgever : Le Champion  
 Project : Marathon  
 Objectief : Omleiding

Bestand nr.:  
 Schied.:  
 T.M.V.:  
 T.M.V.-documentnr.:

Datum: 25-5-2017  
 Proefnummer: 30  
 Aantal tekeningen: 21

Verspreidingsnaam: **Amsterdam - Marathon - Omleiding - Definitief - 20170505.dwg**  
 Plaats: **Amsterdam**  
 Datum: **20170505**



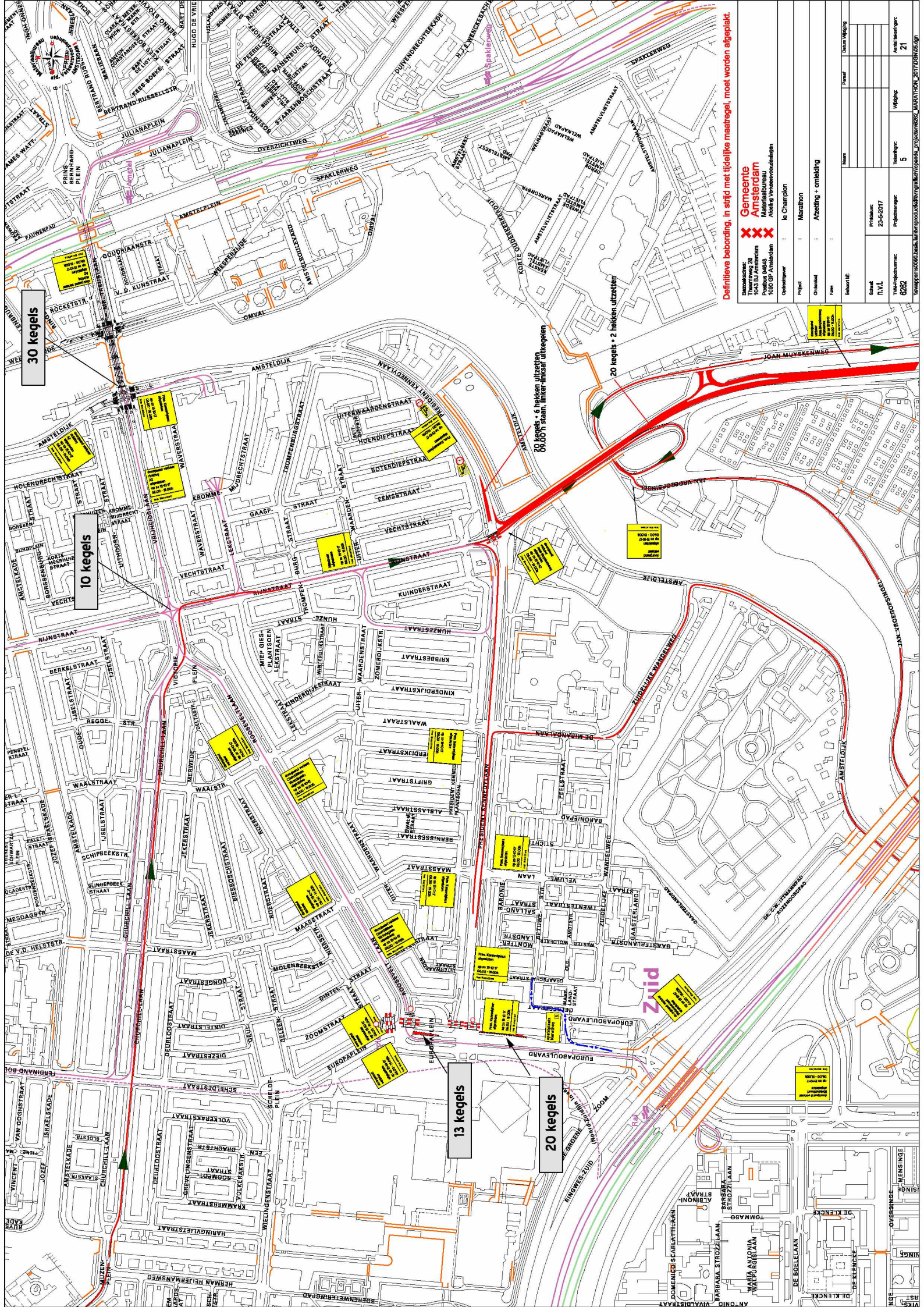

30 kegels

10 kegels

13 kegels

20 kegels

20 kegels + 6 hekken uitzetten  
600% saai, linker afzet uitkiegen

20 kegels + 2 hekken uitzetten

Definitieve bebording, in strijd met tijdelijke maatregel, moet worden afgeplakt.

**Gemeente Amsterdam**  
 Maritiem Bureau  
 Afdeling Verkeersvoorzieningen  
 : In Chempion  
 Project : Marathon  
 Object : Afzetting + omleiding  
 Fase :  
 Beoordel. :  
 Maat :  
 Datum Wegwijz

Begrotingsjaar:	2017
Projectnummer:	1043 EUV Amsterdam
Postcode:	1080 GP Amsterdam
Opdrachtnummer:	10
Projectnaam:	Marathon
Projectlocatie:	In Chempion
Projectomschrijving:	Afzetting + omleiding
Projectstart:	25-5-2017
Projectstop:	
Projectduur:	5
Projectwaarde:	€202
Projectrisico:	21

Zuid

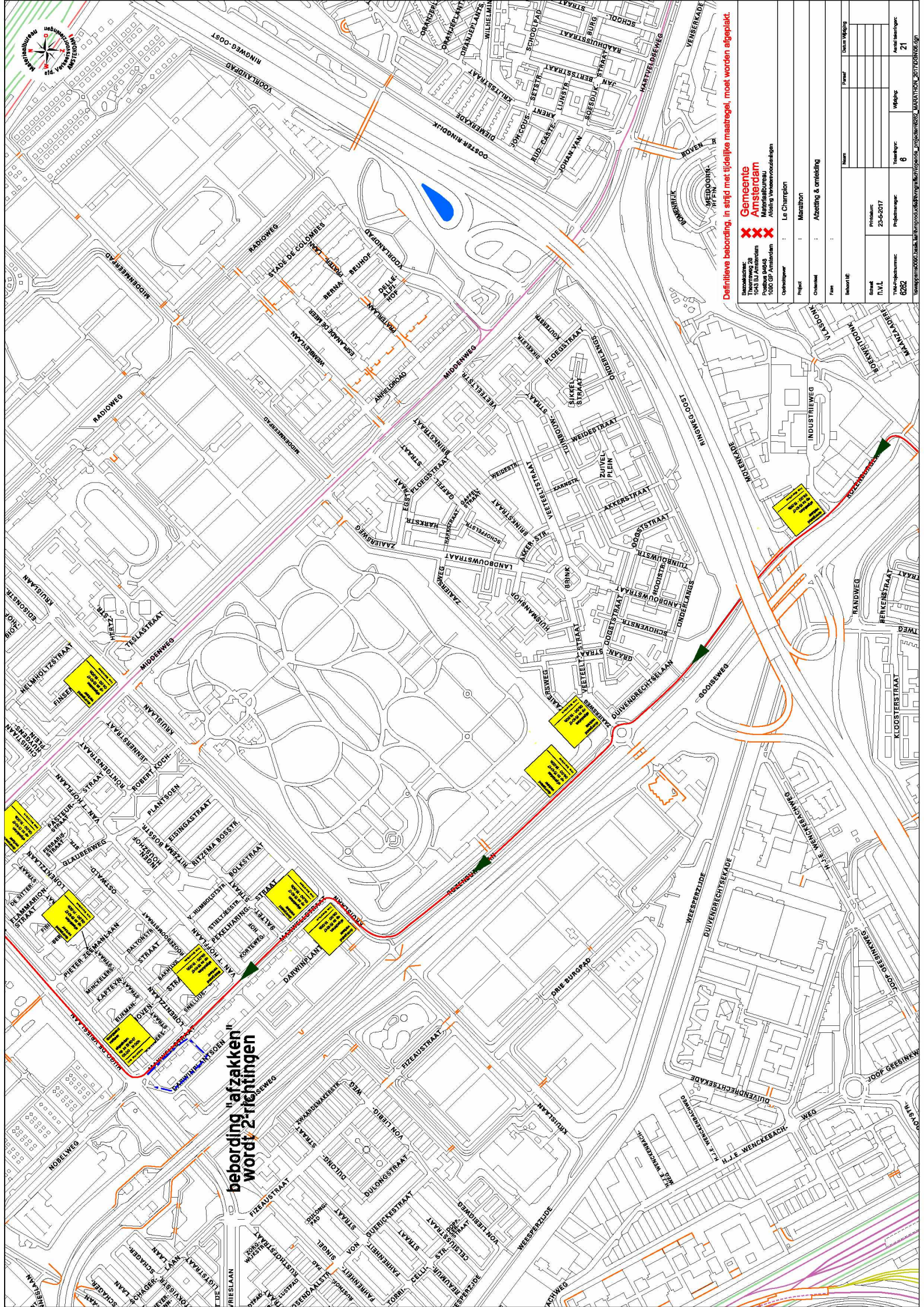

bebording "afzakken"  
wordt 2 richtingen

Definitieve bebording, in strijd met tijdelijke maatregel, moet worden afgeplakt.

**Gemeente Amsterdam**  
Mareelbureau  
Afdeling Verkeersvoorzieningen

Bevoegdheidsgebied:	1043 EU van de IJ
Project:	Le Champion
Opdrachtgever:	Marathon
Opdracht:	Afzetting & omleiding
Beleidsplan:	Deuren Weging
Bestand:	
Maat:	
Projectnummer:	25-5-2017
Productie:	6
Weging:	21
Beleidsplan:	
Projectnummer:	
Productie:	
Weging:	

Weging 25-5-2017  
Productie 6

Weging 25-5-2017  
Productie 6

Weging 25-5-2017  
Productie 6

Weging 25-5-2017  
Productie 6

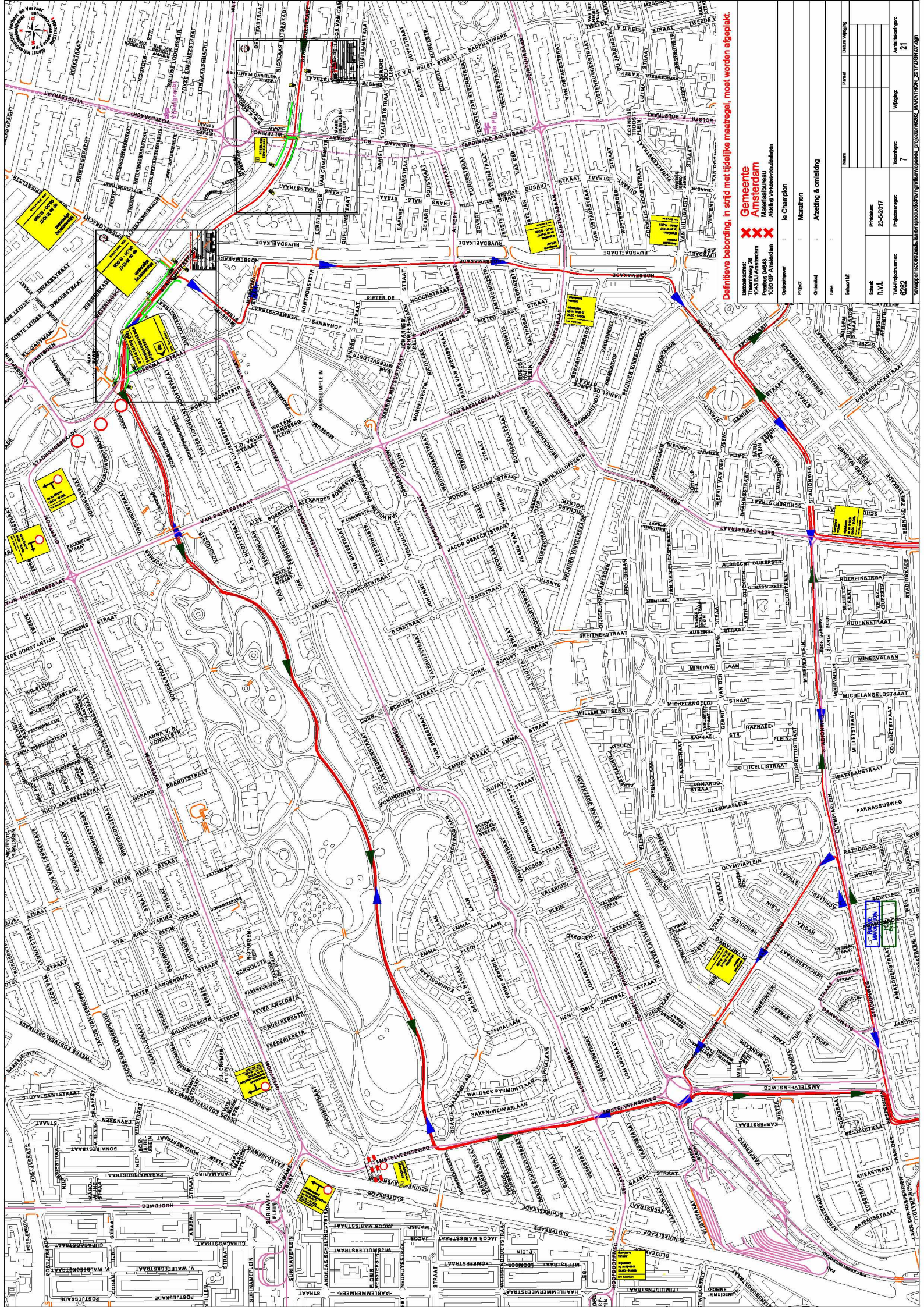

**Definitieve bebouwing, in strijd met tijdelijke maatregel, moet worden afgeplakt.**

**Gemeente Amsterdam**  
 Maritiemebuurt  
 Afdeling Verkeersvoorzieningen  
 In Chempion

Bevoegdheid:	1043 EU van 2006	Project:	Marathon
Plaats:	1080 GP Amsterdam	Overzicht:	Afzetting & ontsteking
Titel:		Form:	
Schied:	25-5-2017	Bezoeknr.:	
T.M.-nummer:	7	Plan:	
Projectnummer:	6282	Maat:	
Uitvoerder:		Arbeidsduur:	21
Uitvoerder:		Wegcode:	
Uitvoerder:		Wegcode:	

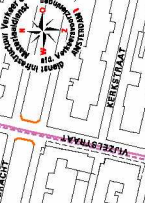

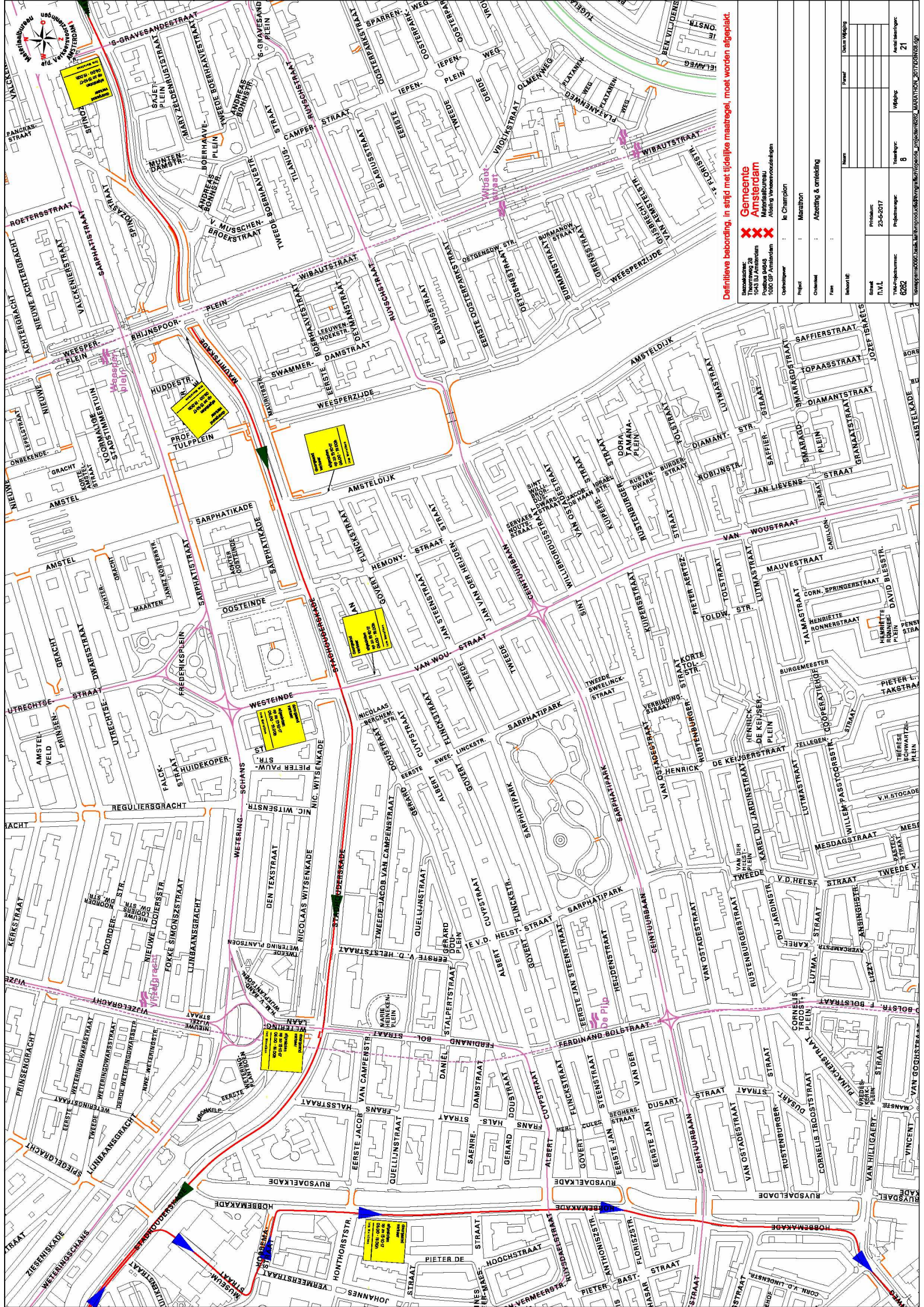

**Definitieve bebouwing, in strijd met tijdelijke maatregel, moet worden afgeplakt.**

**Gemeente Amsterdam**  
 Materialisbureau  
 Afdeling Verrekeningen

Bestandsnr.: 1043 EIJW 1000  
 Postbus 90408  
 1000 GP Amsterdam

Opdrachtgever	De Chameleon
Project	Marathon
Overname	Afzetting & omleiding
File	
Beknoofd:	
Maat	
Schaal	
T.V.M.	25-5-2017
Werkzaamheden:	
Projectnummer:	6202
Projectleider:	8
Werkblad:	21
Aantal bladzijden:	
Uitgegeven door:	
Uitgegeven op:	
Uitgegeven door:	
Uitgegeven op:	



**HUDDSTR.**  
 1000 GP Amsterdam  
 1000 GP Amsterdam

**AMSTELDIJK**  
 1000 GP Amsterdam  
 1000 GP Amsterdam

**AMSTELDIJK**  
 1000 GP Amsterdam  
 1000 GP Amsterdam

**WESTEINDE**  
 1000 GP Amsterdam  
 1000 GP Amsterdam

**WETERING**  
 1000 GP Amsterdam  
 1000 GP Amsterdam

**HOBBERMAKADE**  
 1000 GP Amsterdam  
 1000 GP Amsterdam

**DE PIJL**  
 1000 GP Amsterdam  
 1000 GP Amsterdam

**DE PIJL**  
 1000 GP Amsterdam  
 1000 GP Amsterdam

**DE PIJL**  
 1000 GP Amsterdam  
 1000 GP Amsterdam

**DE PIJL**  
 1000 GP Amsterdam  
 1000 GP Amsterdam

**DE PIJL**  
 1000 GP Amsterdam  
 1000 GP Amsterdam

**DE PIJL**  
 1000 GP Amsterdam  
 1000 GP Amsterdam

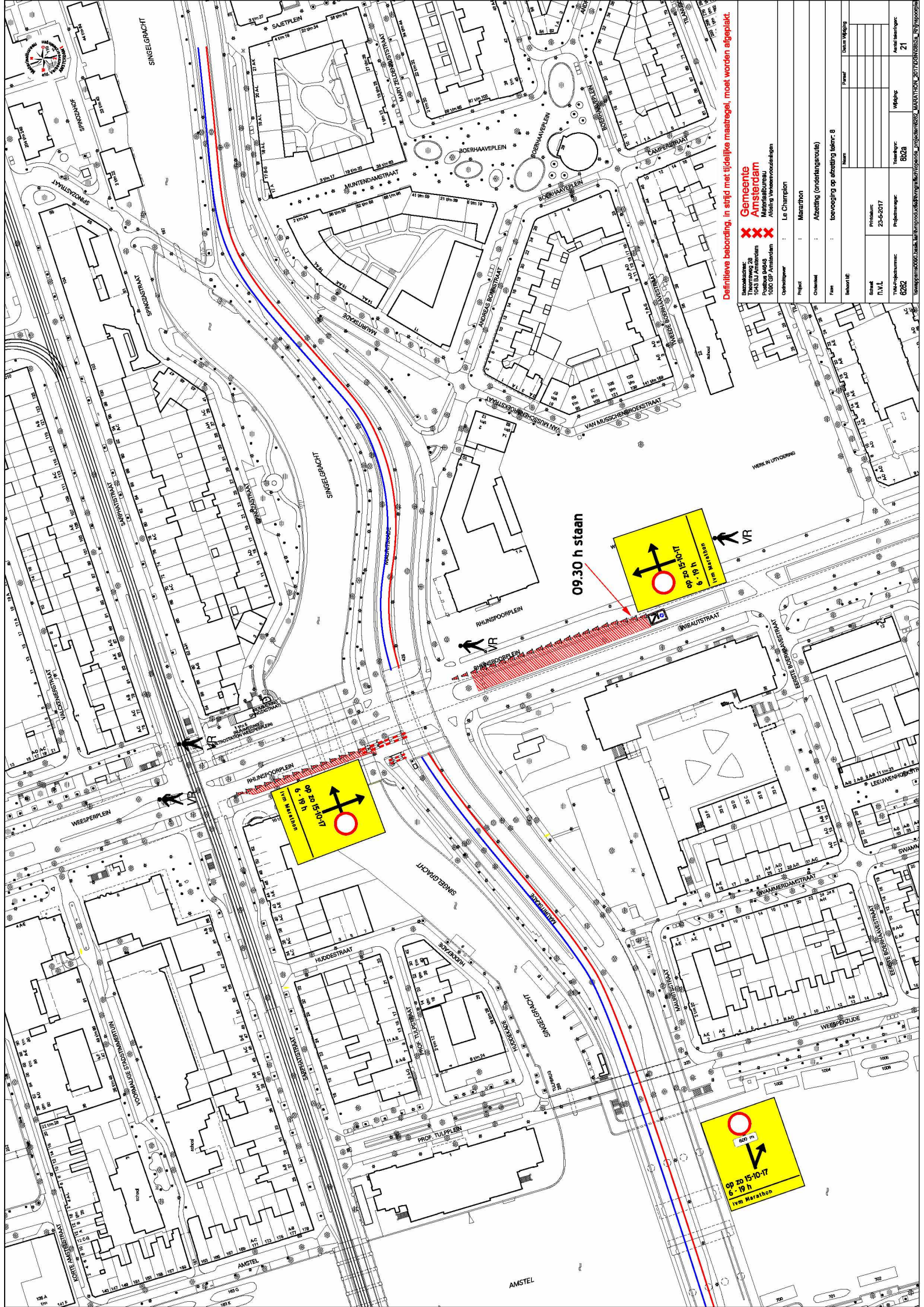

**Definitieve bebording, in strijd met tijdelijke maatregel, moet worden afgeplakt.**

**Gemeente Amsterdam**  
 Marathalabureau  
 Afdeling Verkeersinrichtingen  
 Le Champion

Bevoegdheidsgebied:	Amsterdam
Project:	Marathon
Overstroom:	Le Champion
Opdrachtgever:	Le Champion
Ontwerp:	Marathon
Chassis:	Afzetting (onderafgangroute)
File:	toevoeging op afzetting bdr: 6
Beknopt nr.:	Meen
Schakel:	T.V.L.
Projectnummer:	25-5-2017
Projectnaam:	802a
Wegcode:	802a
Arbeidsnummer:	21
Project:	Deuren Weging

09.30 h staan

09.30-15-10-17  
 Ivm Marathon

09.30-15-10-17  
 Ivm Marathon

09.30-15-10-17  
 Ivm Marathon

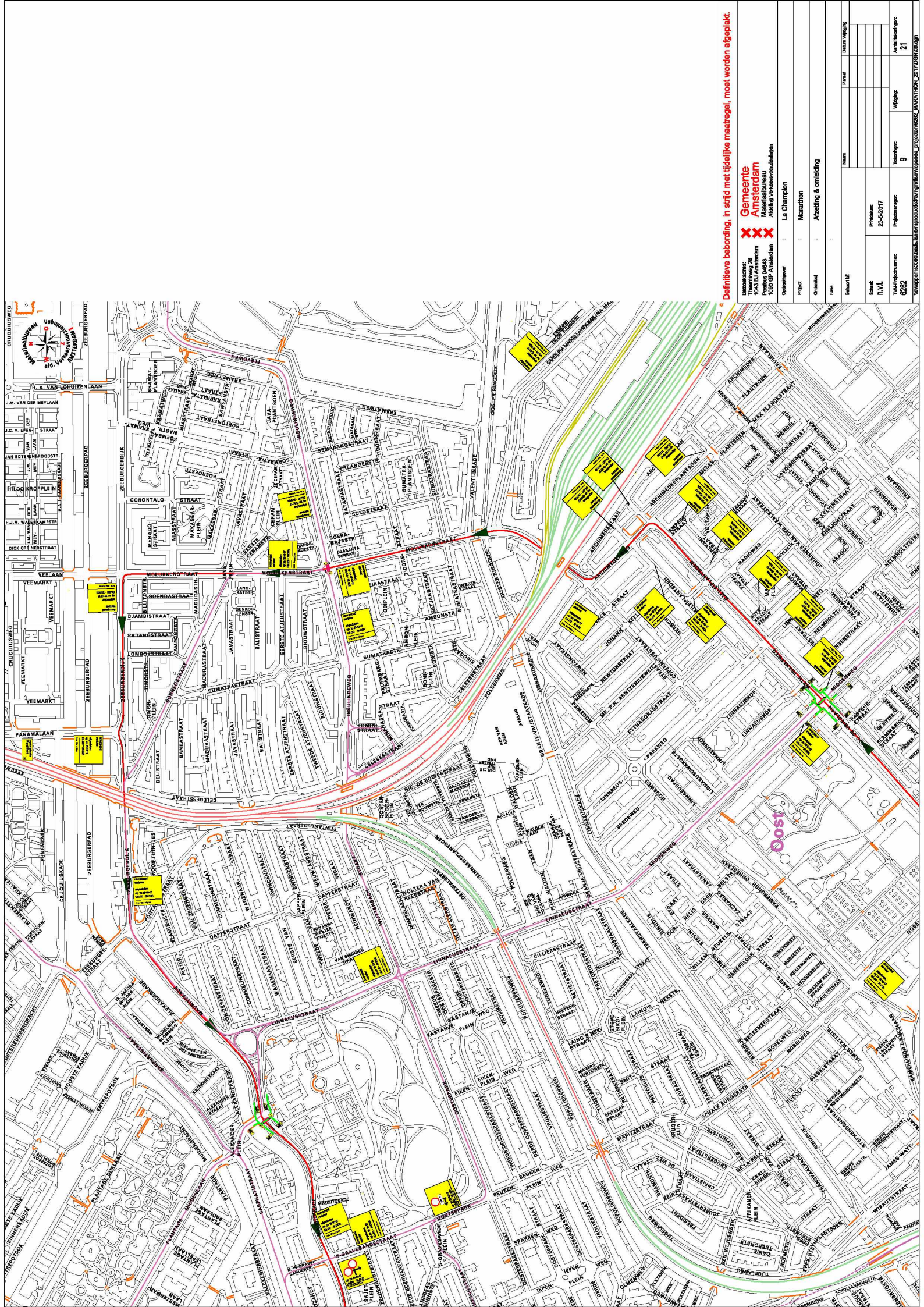

**Definitieve bebording, in strijd met tijdelijke maatregel, moet worden afgeplakt.**

 **Gemeente Amsterdam**  
 Maatschappijbureau  
 Afdeling Verkeersvoorzieningen

Ontwopener : Le Champion  
 Project : Marathon  
 Omschrijving : Afzetting & omleiding

Bezoekenadres: Postbus 1043 1000 GP Amsterdam	Projectnaam: Marathon	Projectnummer: 25-5-2017	Projectfase: 9	Projectstatus: 21
Bezoekenadres: Postbus 1043 1000 GP Amsterdam	Projectnaam: Marathon	Projectnummer: 25-5-2017	Projectfase: 9	Projectstatus: 21
Bezoekenadres: Postbus 1043 1000 GP Amsterdam	Projectnaam: Marathon	Projectnummer: 25-5-2017	Projectfase: 9	Projectstatus: 21





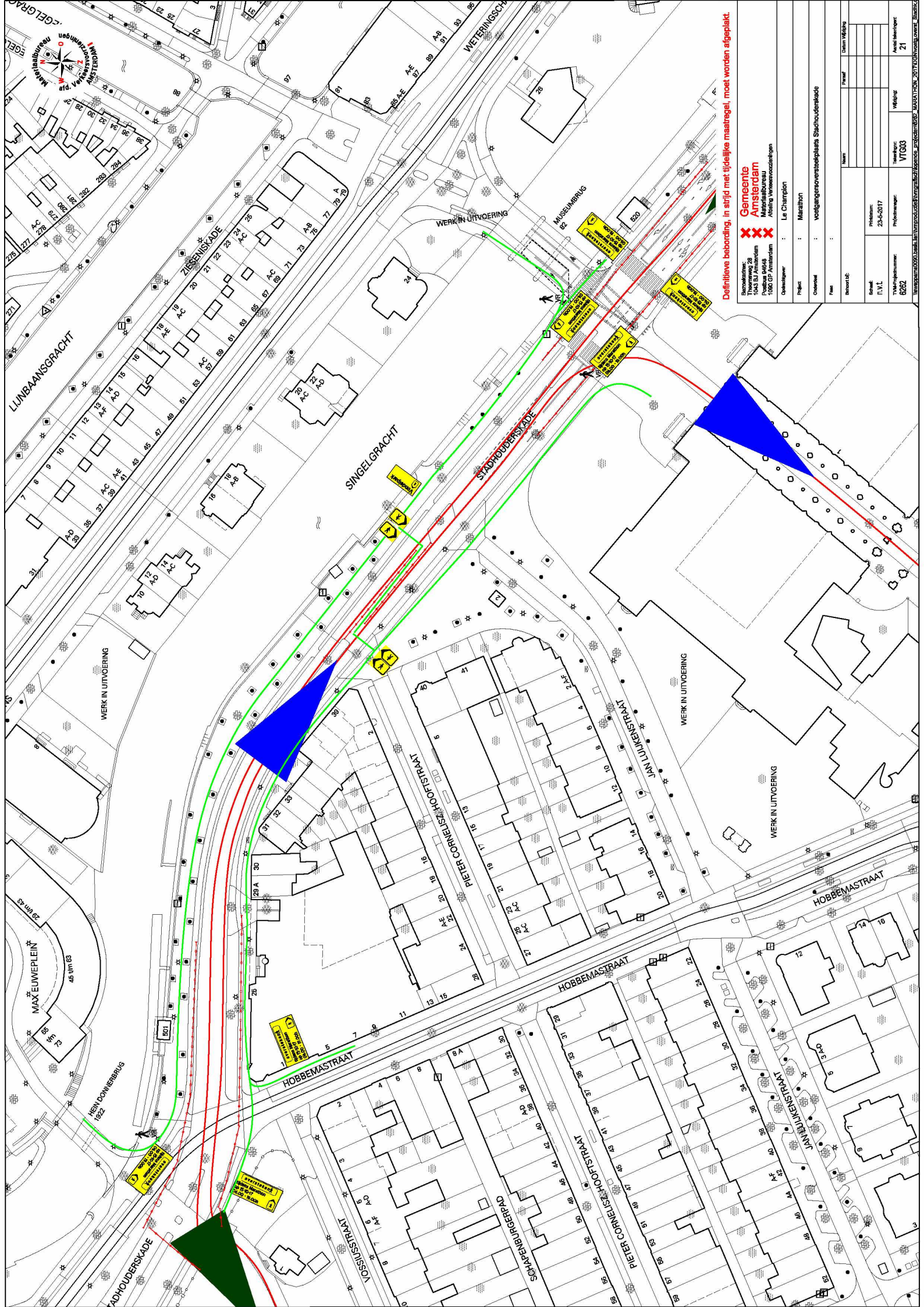

**Definitieve bebodding, in strijd met tijdelijke maatregel, moet worden afgeplakt.**

Bron: Gemeente Amsterdam  
 1043 EJ Amsterdam  
 Postbus 60404  
 1000 GP Amsterdam

**Gemeente Amsterdam**  
 Maratrabureau  
 Afdeling Verkeersvoorzieningen

Overzichter: Le Champion

Project: Marathon

Omschrijving: voetgangersvoetplaats Stadhoudersgade

Bevoegdheid:	1043 EJ Amsterdam	Project:	Marathon
Plaats:	Postbus 60404	Omschrijving:	voetgangersvoetplaats Stadhoudersgade
T.M.V.:	1000 GP Amsterdam	Project:	Marathon
T.M.V. nummer:	60404	Overzichter:	Le Champion
Bevoegdheid:	1043 EJ Amsterdam	Project:	Marathon
Plaats:	Postbus 60404	Omschrijving:	voetgangersvoetplaats Stadhoudersgade
T.M.V. nummer:	60404	Project:	Marathon
Bevoegdheid:	1043 EJ Amsterdam	Project:	Marathon
Plaats:	Postbus 60404	Omschrijving:	voetgangersvoetplaats Stadhoudersgade
T.M.V. nummer:	60404	Project:	Marathon
Bevoegdheid:	1043 EJ Amsterdam	Project:	Marathon
Plaats:	Postbus 60404	Omschrijving:	voetgangersvoetplaats Stadhoudersgade
T.M.V. nummer:	60404	Project:	Marathon



