

Renvooi

- bestaand metselwerk
- nieuw metselwerk
- lichte bouwsteen (bestaand)
- lichte bouwsteen (nieuw)
- hsb/metal stud wand
- isolatie
- houten vloer
- beton
- kozijn met glas
- deurkozijn binnendeur
- deurkozijn buitendeur w.b.d.b.o. 30
- deurkozijn buitendeur w.b.d.b.o. 60
- mechanische ventilatie
- natuurlijke ventilatie
- ventilatie
- standleiding
- hemelwaterafvoer
- solartube
- riolering
- vbr verblijfsruimte
- vkr verkeersruimte
- be bergruimte
- mk meterkast
- dl daklicht
- wm wasmachine
- dr droger
- cv centrale verwarming
- rga rookgasafvoer
- ltv luchttoevoer t.b.v. CV

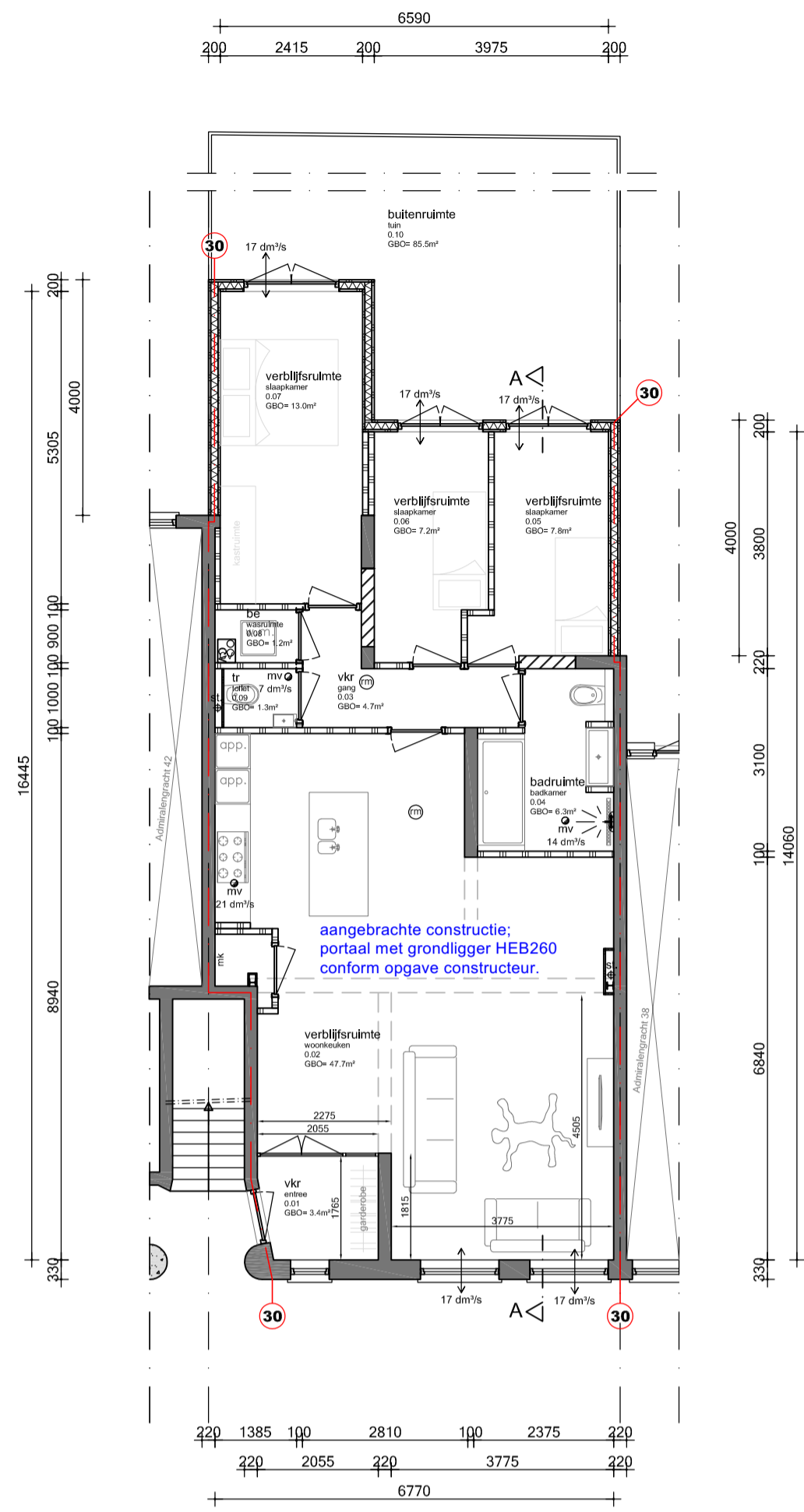

Begane grond

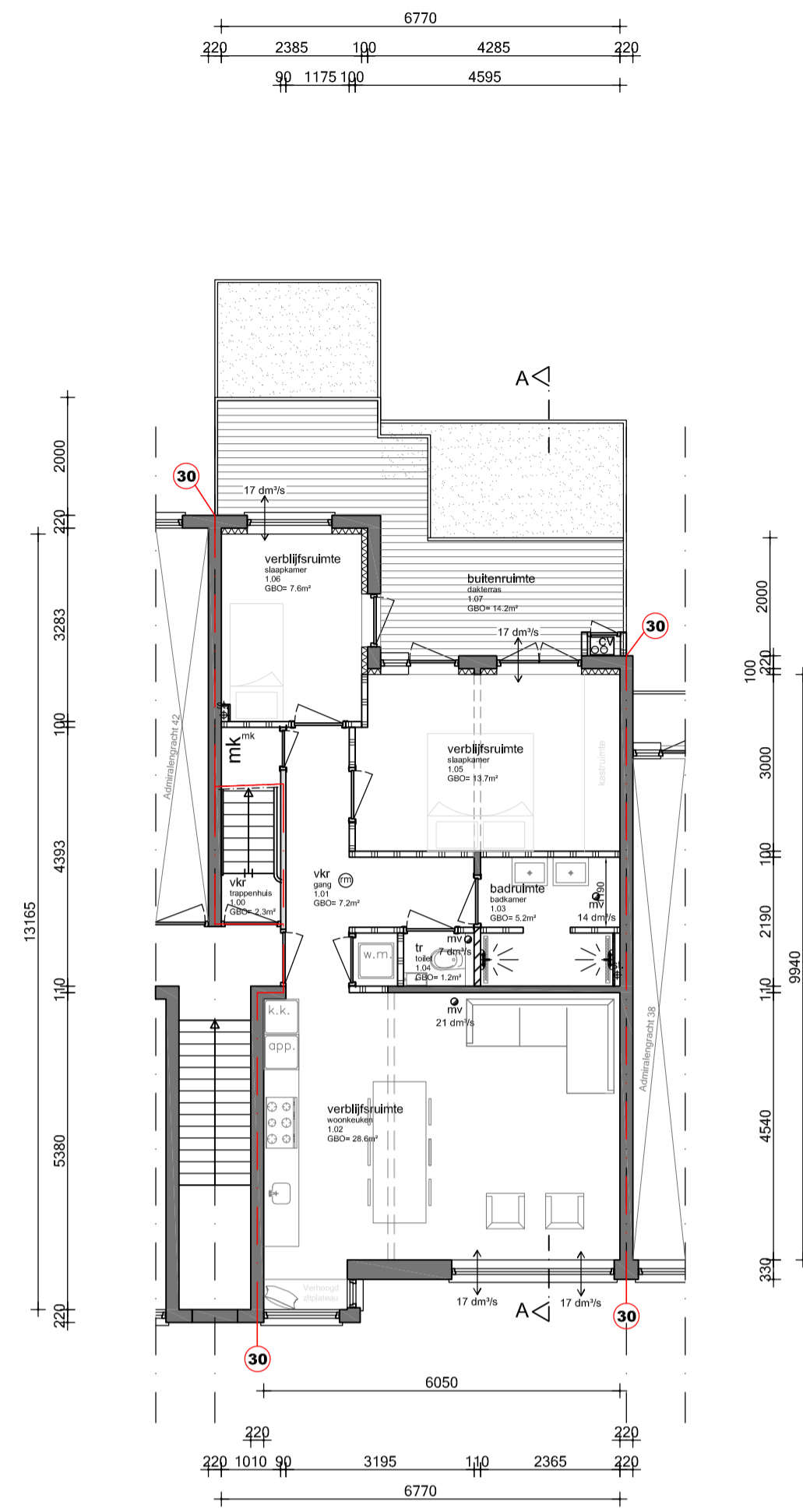

Eerste verdieping

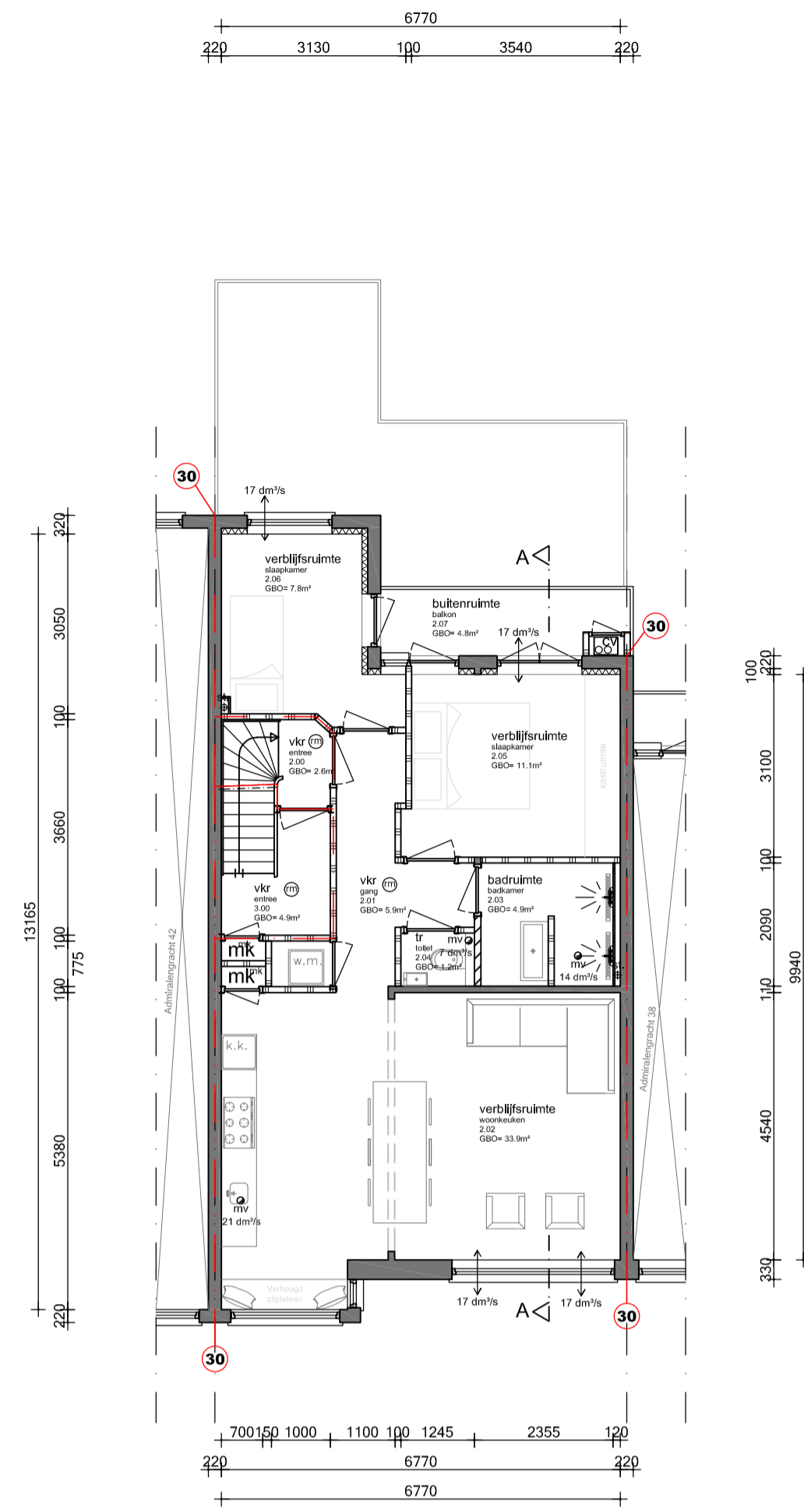

Tweede verdieping

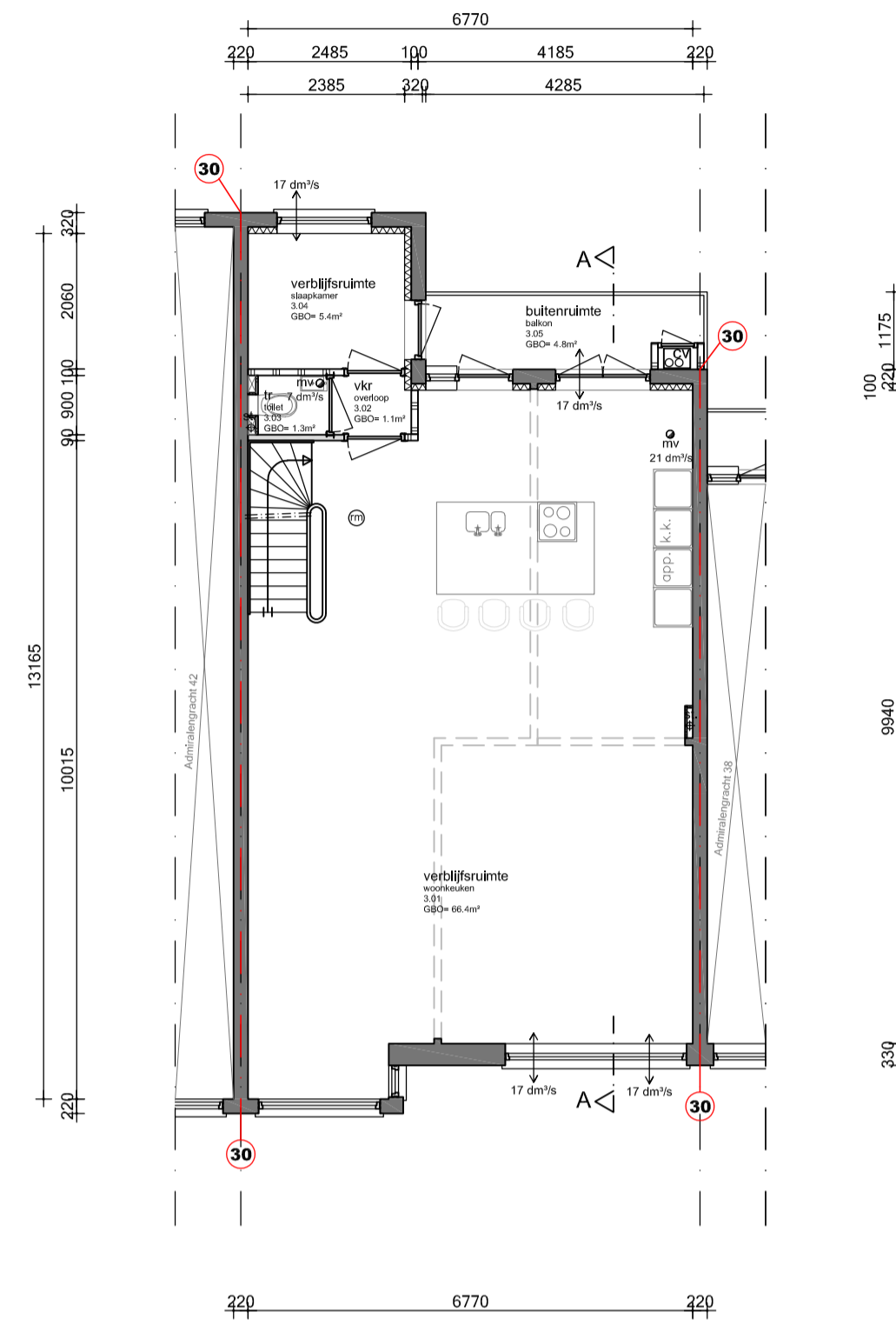

Derde verdieping

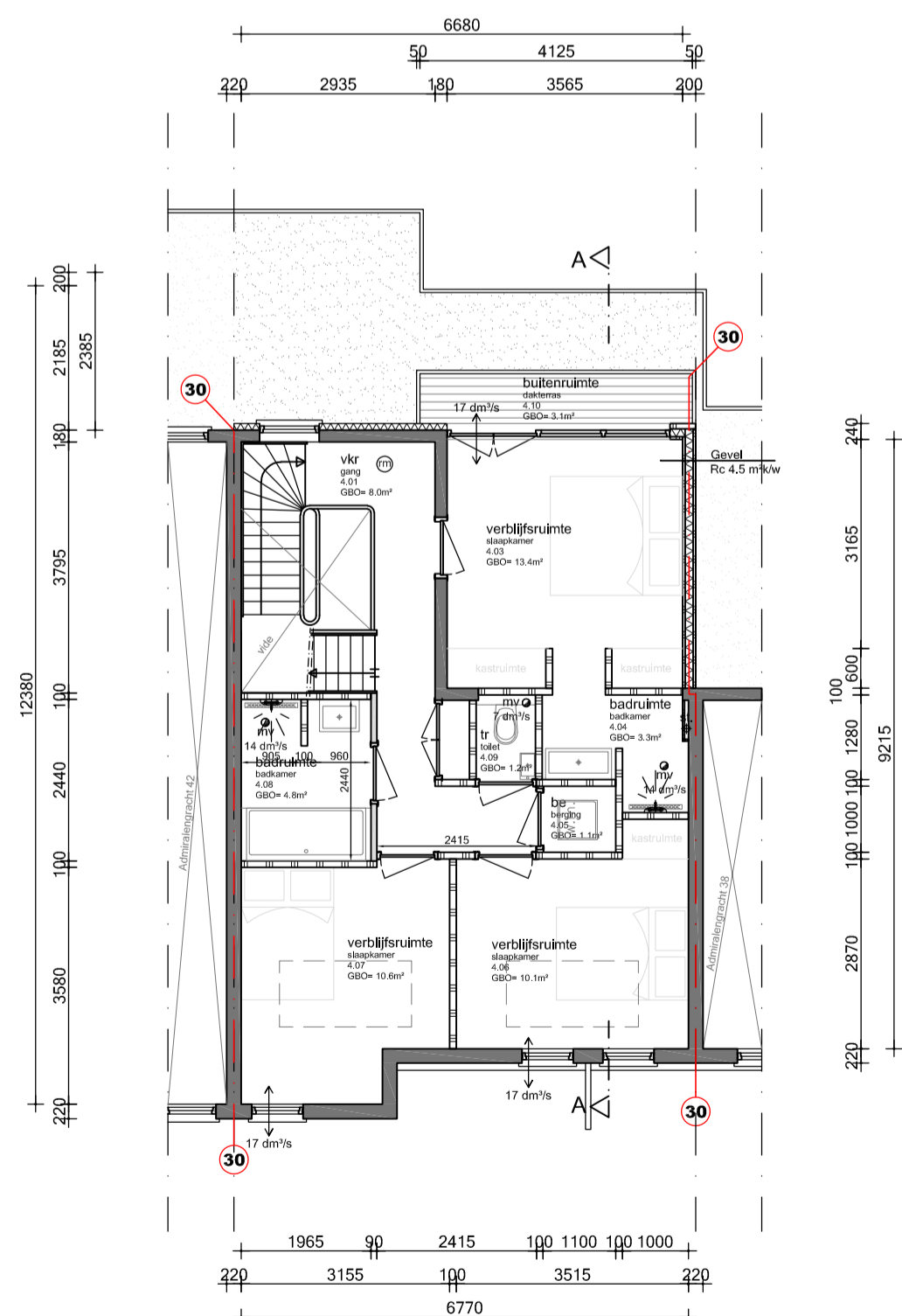

Vierde verdieping

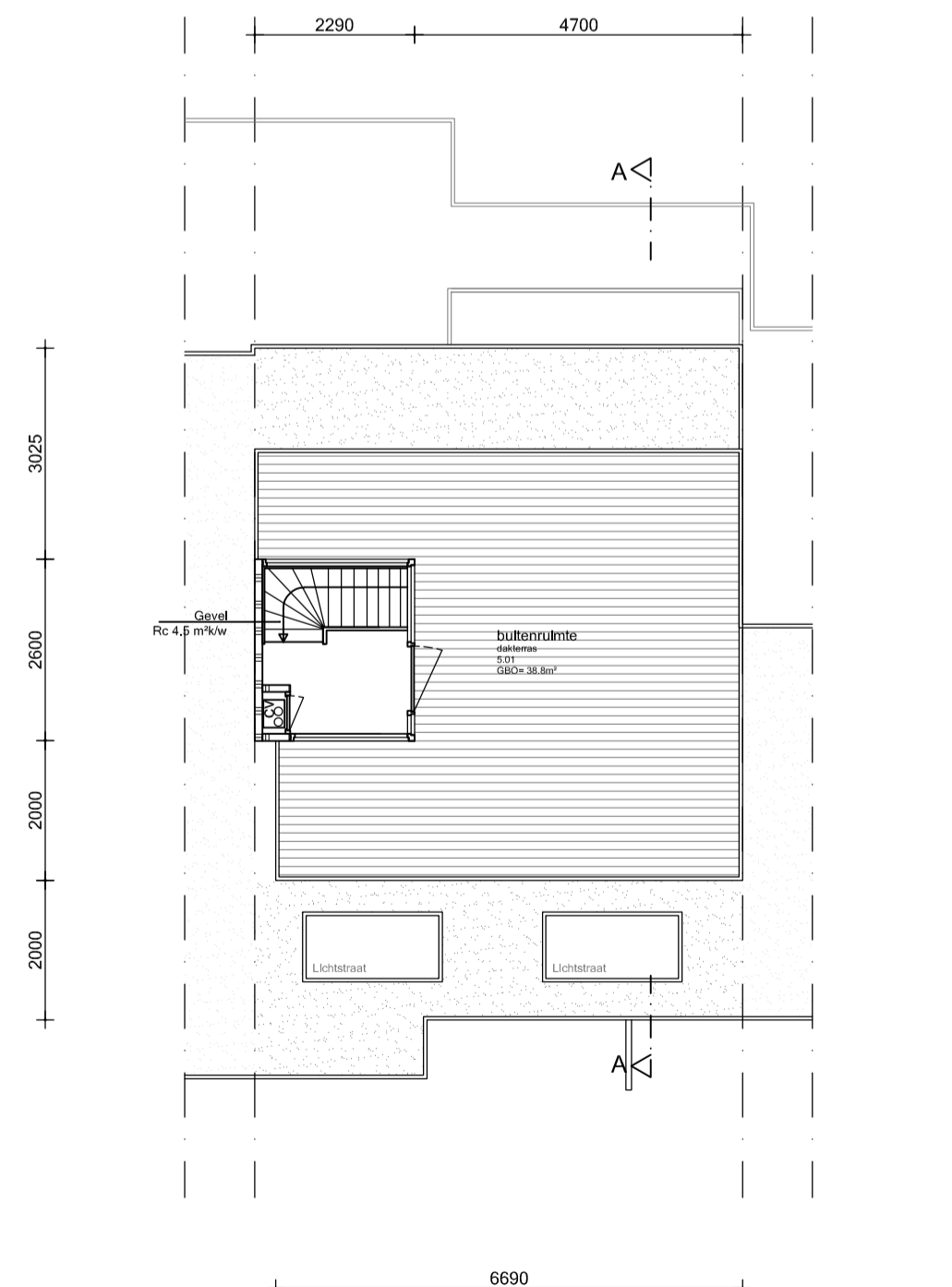

Dakaanzicht

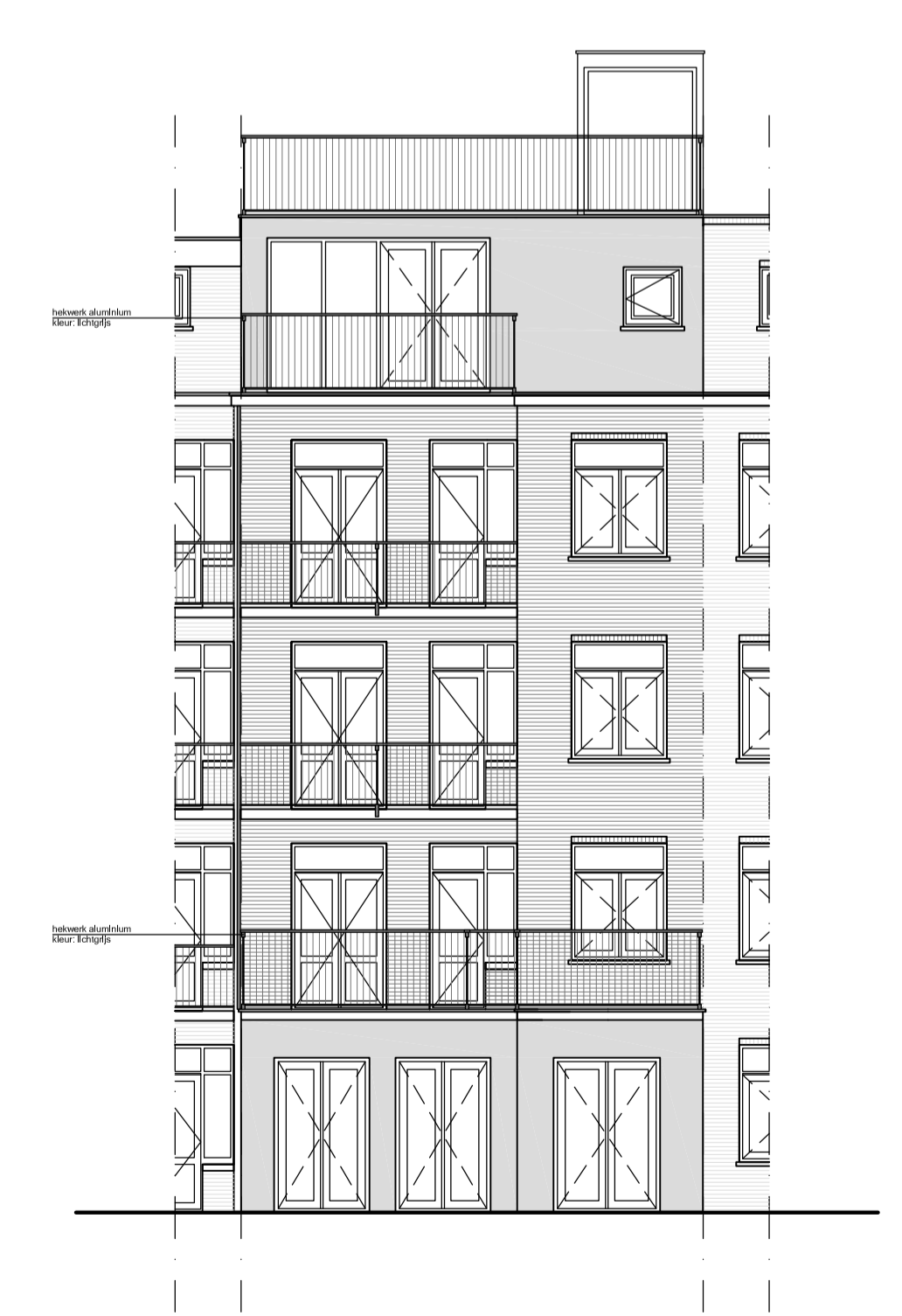

Achtergevel

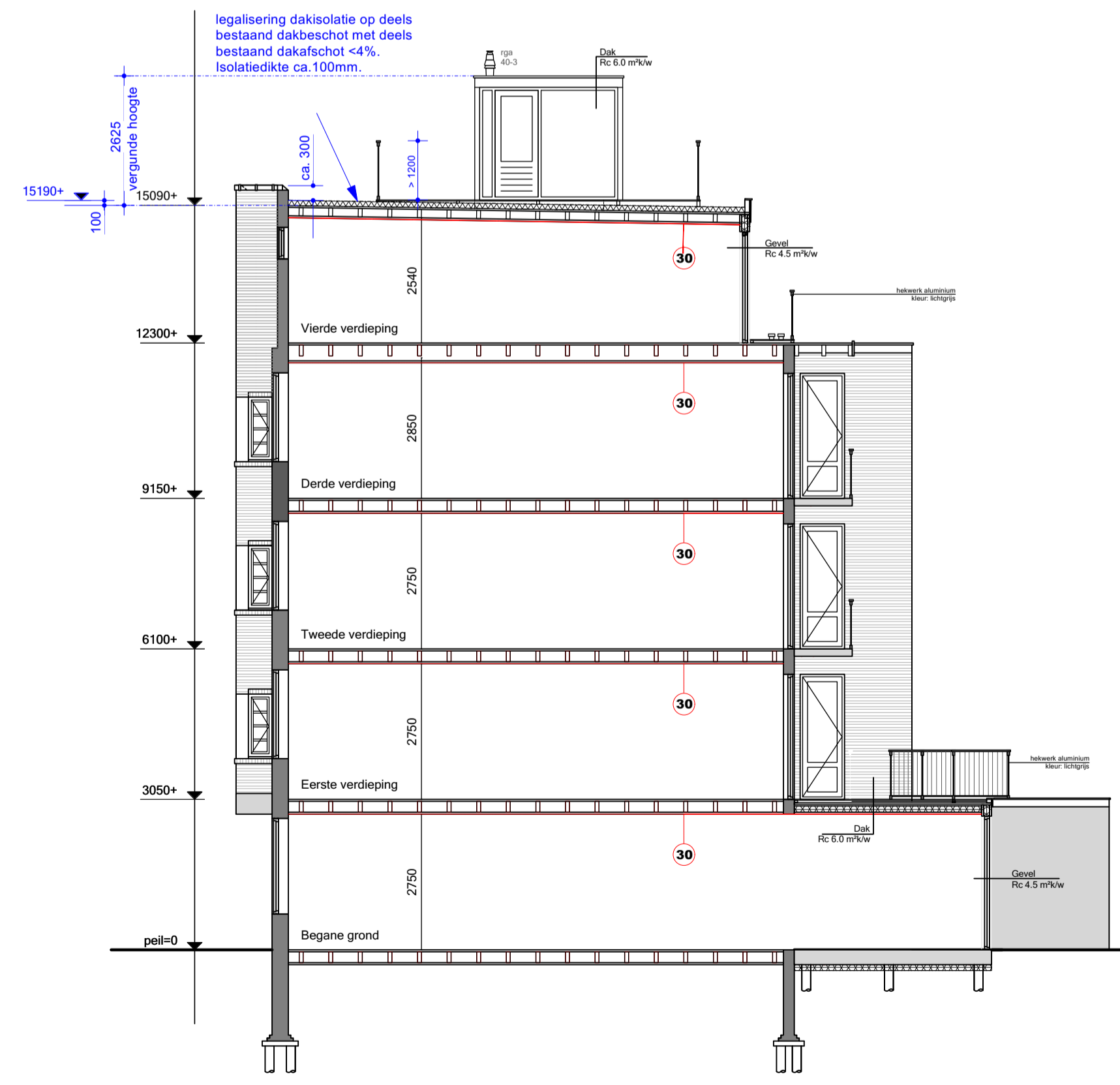

Doorsnede A-A

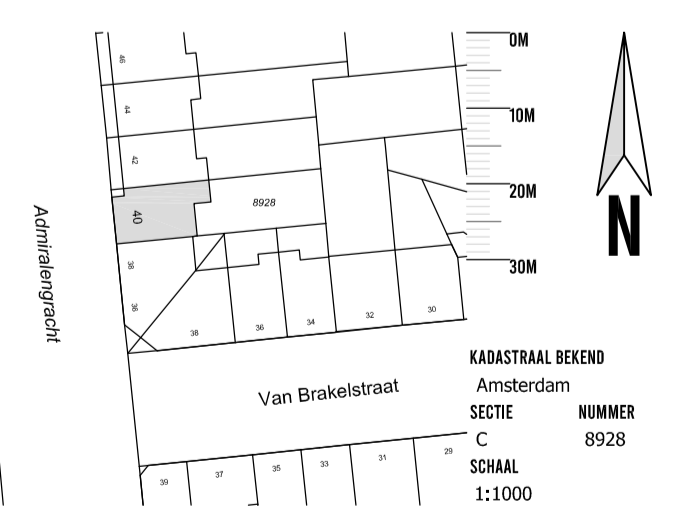

MBA MAJ BOUWKUNDIG ADVIESBUREAU

ALBERT LUTHUISSTRAAT 240
1091 HV AMSTERDAM
T: 06 51 41 13 31
E: JOHNNY@MBAPROJECTS.NL

PROJECT: Admiralengracht 40
OPDRACHTGEVER: Woonholland
ONDERWERP: Herzende situatie na controle meting
DATUM GEWIJZIGD: A: 30-05-2024 aanpassing WH
B: 28-06-2024 aanpassing WH
C: 13-07-2024 aanpassing WH

SCHAAL: 1:100
FORMAAT: A1
GETEKEND: JM
TEKENING NUMMER: N02

WAARHOEDER IN HET WERK CONTROLEEREN
WIJZEN ONRECHTGEELIK IN VERBODEN SAMENWERKEN
AAN OORDEELREKELIJKE SITUATIE