

## Algemene informatie

**Datum controle:** 9/21/2020  
**Inspectie bureau:** Boomtotaalzorg  
**Boomsoort:** Alnus incana  
**Stamdiameter pi-band:** 64  
**Beleidstatus:**  
**Stadsdeel:** West  
**Wijk:** Staatsliedenbuurt  
**Buurt:** Buyskade e.o.  
**Straatnaam:** Van Bossepap

[Toon locatie in Google Maps](#)

[Navigeer met Google Maps naar de locatie](#)

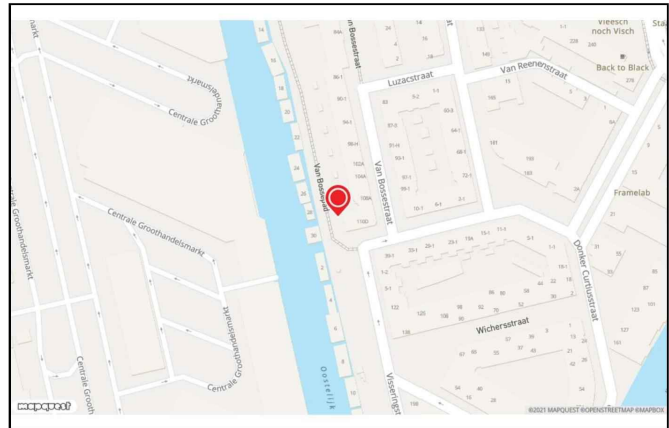

## Onderzoeksresultaten

**Omgevingsrisicoklasse:** Algemeen  
**Conditie:** Onvoldoende  
**Onderzoeksmethoden:** Visuele Inspectie en Prikken op maaiveld; Geluidstomograaf op maaiveld

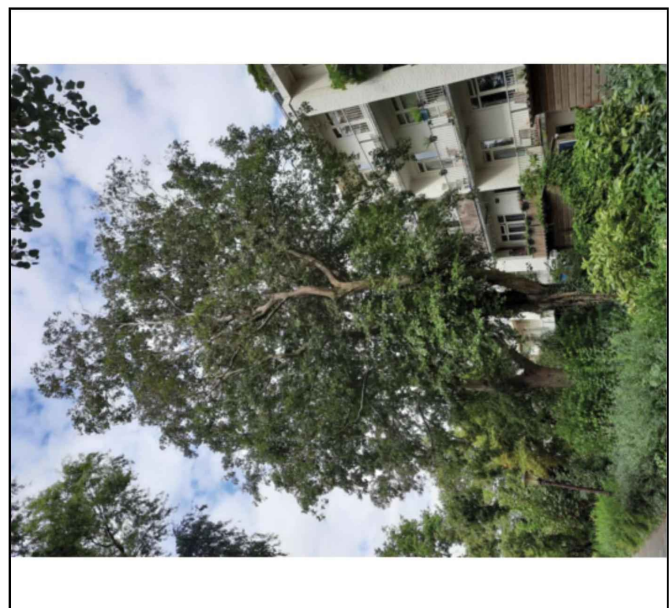

### **Prikken (maaiveld):**

Locatie : noordzijde op 10cm

StamØ op prikhoogte : 86

Prikrichting : horizontaal

Meetwaarden : 25cm

Indicatieve restwanddikte : 61 cm

Overige noemensw.h : vruchtlichamen honingzwam aan de noordzijde en westzijde zichtbaar, dikrantonderzwam aan zuidzijde.

### Geluidstomograaf (maaiveld):

Meethoogte t.o.v. mv : 10cm boven maaiveld

StamØ op meethoogte : 86 cm

Minimaal benodigde restw. (mattheck norm) : 12,9 cm

Minimaal benodigde restw. (mattheck\*1.4) : 18,06 cm

Meetwaarden per meting : In het Tomogram wordt goed gezond hout gevisualiseerd d.m.v. de blauwe kleur, hout van verminderde kwaliteit, wordt weergegeven met groen, hout van matige tot slechte kwaliteit wordt weergegeven in geel en rood. De restwand is tussen sensor 5 en 7 volledig doorbroken. Ook tussen sensor 2 en 4 is de benodigde restwand doorbroken. Met uitzondering tussen sensor 8 en 9 is de overige houtkwaliteit ook verminderd.

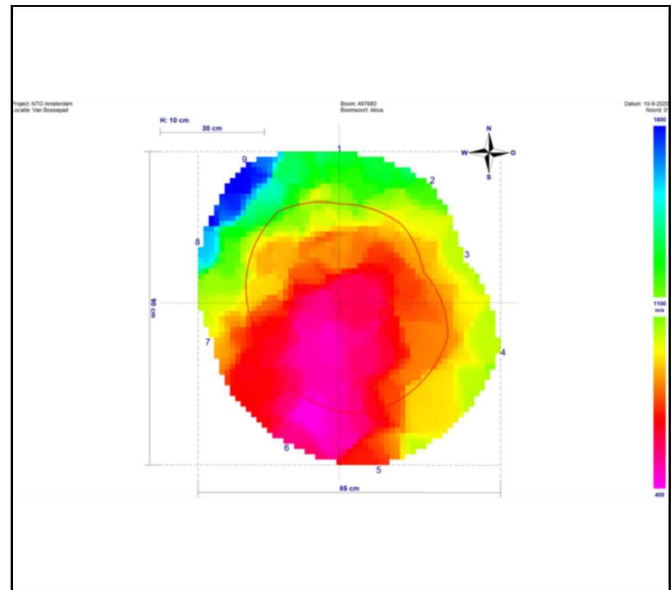

### Conclusie en advies

Maatregel	Locatie	Risico	Urgentie	Gebrek
Vellen	Stamvoet	Stambreuk of Instabiliteit	< 12 maanden	Dikrandtonderzwam

**Veiligheidscategorie:** Risicoboom

**Levensduur:** 1 - 3 jaar

**Toelichting:**

Omgevingsrisicoklasse: Algemeen

Veiligheidscategorie: Risicoboom

Advies: De benodigde restwand is voor het overgrote deel doorbroken. De boom is niet veilig te handhaven.

Urgentie: < 12 maanden

**Advies duurzame instandhouding**

De boom is niet veilig te handhaven.

**Advies flora en fauna**

Indicatie: Geen

Advies: Geen

Opmerkingen:



### Risicoafweging beheerder

**Advies maatregel:**

**Besluit maatregel:**

Vellen (boom verwijderen)

Vellen (boom verwijderen)

**Datum Besluit:** 10/2/2020

**Urgentietermijn:** < 12 maanden

**Toelichting urgentie:**

**Motivatie:**