

## Algemene informatie

**Datum controle:** 9/8/2020  
**Inspectie bureau:** Boomtotaalzorg  
**Boomsoort:** Ulmus glabra  
**Stamdiameter pi-band:** 47  
**Beleidstatus:**  
**Stadsdeel:** West  
**Wijk:** Spaarndammer- en  
**Buurt:** Spaarndammerbuurt Noordoost  
**Straatnaam:** Van Noordkade

[Toon locatie in Google Maps](#)

[Navigeer met Google Maps naar de locatie](#)

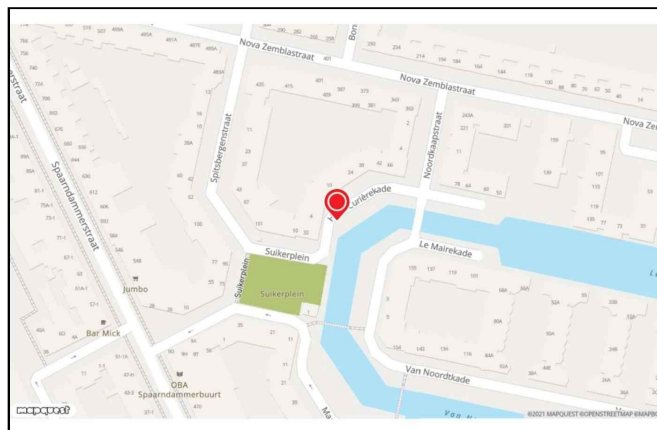

## Onderzoeksresultaten

**Omgevingsrisicoklasse:** Algemeen  
**Conditie:** Voldoende  
**Onderzoeksmethoden:** Visuele Inspectie en Kloppen op maaiveld; Visuele Inspectie en Prikken op maaiveld; Geluidstomograaf op maaiveld



### Kloppen (maaiveld):

Locatie : maaiveld westzijde  
Omvang klankafw. : 30%  
Ernst klankafw : aanzienlijk  
Overige noemensw.h. : betreft witrotaantasting geen vruchtlichamen aangetroffen.

### Prikken (maaiveld):

Locatie : maaiveld westzijde  
StamØ op prikhoogte : 73 cm  
Prikrichting : diagonaal  
Meetwaarden : 30 cm  
Indicatieve restwanddikte : 43 cm

### Geluidstomograaf (maaiveld):

Meethoogte t.o.v. mv : maaiveld op 5 cm

StamØ op meethoogte : 73

Minimaal benodigde restw. (mattheck norm) : 11 cm

Minimaal benodigde restw. (mattheck\*1.4) : 15 cm

In het Tomogram wordt goed gezond hout gevisualiseerd d.m.v. de blauwe kleur, hout van verminderde kwaliteit, wordt weergegeven met groen, hout van matige tot slechte kwaliteit wordt weergegeven in geel en rood. De rode lijn in het tomogram visualiseert de Matthecknorm. Op basis van het tomogram is de houtkwaliteit aanzienlijk verminderd, de restwand Matthecknorm is nog aanwezig.

Overige noemensw.h : geen

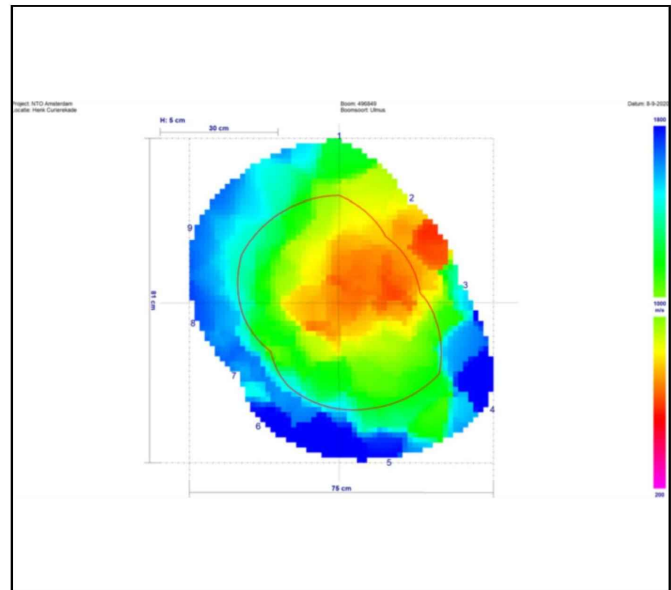

### Conclusie en advies

Maatregel	Locatie	Risico	Urgentie	Gebrek
Jaarlijkse inspectie	Stamvoet	Stambreuk of instabiliteit	< 1 jaar	Rotting

**Veiligheidscategorie:** Attentieboom

**Levensduur:** 3 - 5 jaar

**Toelichting:**

Omgevingsrisicoklasse: Algemeen

Veiligheidsstatus: Attentieboom, op dit moment is voldoende restwand aanwezig om de breukvastheid te borgen. Hierdoor is op dit moment nog geen sprake van een veiligheidsrisico. Op termijn kan dit wel ontstaan als het houtrot proces verder vordert. Advies: Wij adviseren om de boom jaarlijkse visueel als attentieboom te inspecteren. Urgentie: < 1 jaar.

#### Advies duurzame instandhouding

In kader van duurzaam boombeheer, overwegen de boom te vervangen en de verhoogde kosten voor beheer en inspectie te investeren in een nieuwe gezonde boom.

#### Advies flora en fauna

Indicatie: Geen

Advies: Geen

Opmerkingen:



### Risicoafweging beheerder

**Advies maatregel:**

**Besluit maatregel:**

Jaarlijkse inspectie

Vellen (boom verwijderen)

**Datum Besluit:** 10/14/2020

**Urgentietermijn:** < 12 maanden

**Toelichting urgentie:**

**Motivatie:** Vanwege de aangetroffen witrot en een reeds gevorderde aantasting, gaat het waarschijnlijk om de dikrandtonderzwam. Deze aantasting is onomkeerbaar, ondanks een redelijke conditie.