

From: "5.1.2,e"
Sent: Wed, 7 Jun 2023 15:26:38 +0100
To: "5.1.2,e" <5.1.2,e@amsterdam.nl>; "5.1.2,e" <5.1.2,e@amsterdam.nl>
Cc: "5.1.2,e" <5.1.2,e@amsterdam.nl>
Subject: RE: Parkeren in Markerhoven

Ha 5.1.2,e

Dank voor je snelle reactie en fijn dat je dit zo uitgebreid hebt opgeschreven.

5.1.2,i

Met vriendelijke groet,

5.1.2,e

5.1.2,e 5.1.2,e 5.1.2,e 5.1.2,e 5.1.2,e en 5.1.2,e

Stadsdeel Centrum

Gemeente Amsterdam

T: 5.1.2,e
5.1.2,e @amsterdam.nl

ma di wo do vr

Kijk voor meer informatie op www.amsterdam.nl/centrum-oost

Van: 5.1.2,e <5.1.2,e@amsterdam.nl>
Verzonden: woensdag 7 juni 2023 15:33
Aan: 5.1.2,e <5.1.2,e@amsterdam.nl>; 5.1.2,e <5.1.2,e@amsterdam.nl>
CC: 5.1.2,e <5.1.2,e@amsterdam.nl>
Onderwerp: RE: Parkeren in Markerhoven

Hoi 5.1.2,e

Ik weet niet wie dit cryptische antwoord heeft geschreven maar als ze daarmee willen bevestigen dat dit inderdaad de bedoeling is dan is dat onjuist.

Het is nu en tijdens de pilot niet mogelijk en niet toegestaan om vanaf de Foeliestraat linksaf de Anne Frankstraat in te slaan. Laat dit duidelijk zijn.

De route vanaf de Foeliestraat naar Markenhoven tijdens de pilot gaat via een omweg namelijk recht door naar het Mr. Visserplein daar de U-bocht maken en terug via Valkenburgerstraat om rechtsaf de Anne Frank in te slaan. Dus zoals bijgevoegd kaart van het project ook aangeeft.

Laat ook duidelijk zijn dat het hier alleen om de pilot periode gaat waarvoor deze rare omweg gemaakt moet worden.

De linksaf naar de Foeliestraat is onmogelijk gemaakt omdat dit in de normale situatie zou zorgen voor sluipverkeer richting Plantage en voor opstopping van verkeer in de IJ-tunnel en Valkenburgerstraat. Hier is de kruising dus fysiek op ingesteld. Wanneer de knip maatregel een succes blijkt te zijn en in de toekomst gekozen zou gaan worden voor een definitieve knip van de Weesperstraat is er ook geen risico meer op sluipverkeer en opstopping. Dus bij een mogelijk definitieve situatie zal de kruising ook aangepast moeten en kunnen worden dat het mogelijk wordt om vanaf de Foeliestraat direct linkaf richting Anne Frankstraat te gaan.

Het is de complex en te kostbaar om voor de periode van 6 weken deze kruising daarvoor ook al aan te passen dus gedurende de pilot zal een omweg via het Mr. Visserplein gemaakt moeten worden.

Van: 5.1.2.e <5.1.2.e@amsterdam.nl>

Verzonden: woensdag 7 juni 2023 14:57

Aan: 5.1.2.e <5.1.2.e@amsterdam.nl>; 5.1.2.e <5.1.2.e@amsterdam.nl>

CC: 5.1.2.e <5.1.2.e@amsterdam.nl>

Onderwerp: RE: Parkeren in Markenhoven

Hoi 5.1.2.e en 5.1.2.e

Onderstaande vraag is bij de collega's van de Knip Weesperstraat binnen gekomen. Bewoners die parkeren in de Markenhoven en vanaf de Foeliestraat daar naartoe willen ('moeten', als de AnneFrankstraat straks ook 'geknipt' wordt), slaan linksaf. Zij vinden die bocht gevaarlijk. Wat vinden jullie? 😊 Graag jullie advies hierover.

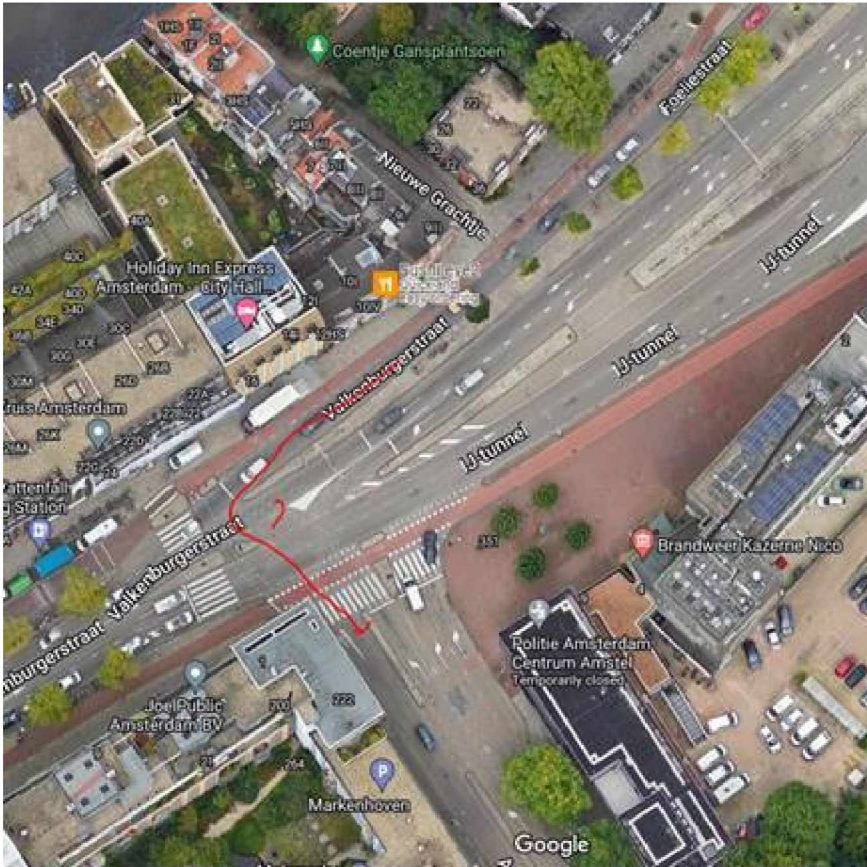

Met vriendelijke groet,

5.1.2.e

5.1.2.e 5.1.2.e 5.1.2.e 5.1.2.e 5.1.2.e en 5.1.2.e

Stadsdeel Centrum

Gemeente Amsterdam

T: 5.1.2.e

5.1.2.e @amsterdam.nl

ma di wo do vr

Kijk voor meer informatie op www.amsterdam.nl/centrum-oost

Van: [redacted] <[redacted]> [@amsterdam.nl](mailto:[redacted]@amsterdam.nl)

Verzonden: vrijdag 2 juni 2023 12:56

Aan: '[redacted]@mdgamsterdam.nl' <[redacted]@mdgamsterdam.nl>

CC: [redacted] <[redacted]> [@amsterdam.nl](mailto:[redacted]@amsterdam.nl)

Onderwerp: RE: Parkeren in Markerhoven

Geachte [redacted]

Bedankt voor het sturen van de e-mail. Onze excuses voor het late antwoord. Momenteel ontvangen we een groot aantal e-mails, waardoor het langer duurt voordat we kunnen reageren dan u waarschijnlijk gewend bent.

Uit uw e-mail merk ik op dat u zorgen heeft over de ingang van Markenhoven. In deze e-mail ga ik in op deze vraag en nodig ik u tenslotte uit om deel te nemen aan het belevingsonderzoek.

Markenhoven afslag

Ik neem aan dat rechts de parkeergarage inslaat, aangezien links afslaan vanaf de Foeliestraat richting de politiebureau zal gaan. Deze afslag is een verkeerstechnisch niet door de ons als gevaarlijk of hinderlijk bestempeld. Wij veranderen immers niets aan de bestaande situatie. Mocht u voor de toekomst hierover toch nog vragen of opmerkingen hebben dan raad ik u aan deze zorgen te bespreken met uw [redacted] [redacted] [redacted] [@amsterdam.nl](mailto:[redacted]@amsterdam.nl)

Aanmelden belevingsonderzoek

U kunt zich [aanmelden om mee te doen aan een onderzoek](#) hoe u de tijdelijke afsluiting ervaart. Na uw aanmelding krijgt u voor de start van de afsluiting een vragenlijst per mail toegestuurd. Ook tijdens en na afloop van de afsluiting ontvangt u een vragenformulier.

Meer weten?

Kijk of onze webpagina → <https://www.amsterdam.nl/projecten/weesperstraat-valkenburgerstraat/>

Vriendelijke groet,
Projectteam Weesperstraat
Gemeente Amsterdam

Telefoonnummer: 14020

[redacted] [@amsterdam.nl](mailto:[redacted]@amsterdam.nl)

Meer weten?

Kijk of onze webpagina → <https://www.amsterdam.nl/projecten/weesperstraat-valkenburgerstraat/>

Op dit bericht is een proclaimer van toepassing: amsterdam.nl/proclaimer

-----Oorspronkelijk bericht-----

Van: [redacted] [@mdgamsterdam.nl](mailto:[redacted]@mdgamsterdam.nl) <[redacted]@mdgamsterdam.nl>

Verzonden: donderdag 18 mei 2023 20:10

Aan: [redacted] <[redacted]> [@amsterdam.nl](mailto:[redacted]@amsterdam.nl)

CC: [redacted] [@mdgamsterdam.nl](mailto:[redacted]@mdgamsterdam.nl)

Onderwerp: Parkeren in Markerhoven

Goedendag,

Mijn man en ik zijn [redacted] Wij parkeren al jaren in de parkeergarage Markerhoven.

Als wij deze moeten bereiken vanaf de Foeliestraat (de Anne Frankstraat is afgesloten) moeten wij een hele rare bocht maken om links af naar de garage te gaan. Gevaarlijk!

Helaas zijn wij met vakantie tijdens de informatie-avonden. Heel erg graag uw aandacht hiervoor.

Kunt u mij alvast een antwoord sturen hoe de Gemeente dit denkt op te lossen?

Wij zijn trouwens erg blij dat de Knip doorgaat. Er is teveel doorgaand verkeer die de Valkenburger- en Weesperstraat gebruiken.

Met vriendelijke groet,

5.1.2.e

Tel: 5.1.2.e

Verstuurd vanaf mijn iPad