

## Algemene informatie

**Datum controle:** 9/3/2020  
**Inspectie bureau:** Boomtotaalzorg  
**Boomsoort:** Ulmus minor 'Samiensis'  
**Stamdiameter pi-band:** 77  
**Beleidstatus:**  
**Stadsdeel:** West  
**Wijk:** Spaarndammer- en  
**Buurt:** Zeeheldenbuurt  
**Straatnaam:** Barentszstraat

[Toon locatie in Google Maps](#)

[Navigeer met Google Maps naar de locatie](#)

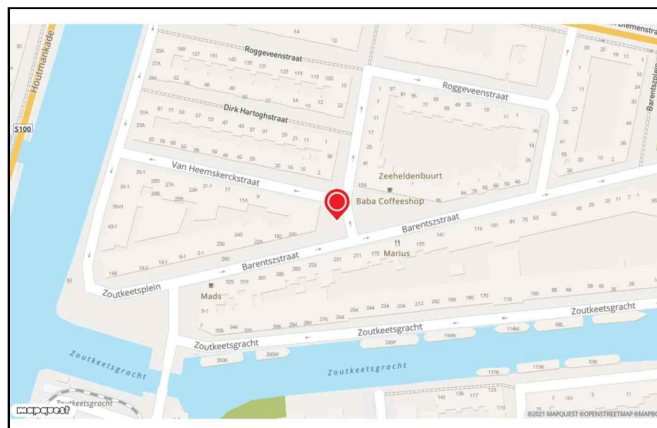

## Onderzoekresultaten

**Omgevingsrisicoklasse:** Algemeen  
**Conditie:** Voldoende  
**Onderzoeksmethoden:** Visuele Inspectie en Kloppen op maaiveld; Visuele Inspectie en Prikken op maaiveld; Geluidstomograaf op maaiveld



### Kloppen (maaiveld):

Locatie : maaiveld westzijde  
Omvang klankafw. : 30%  
Ernst klankafw : aanzienlijk  
Overige noemensw.h. : Ingevallen zone met jong vruchtlichaam van vermoedelijk Dikrandtonderzwam aan westzijde.

### Prikken (maaiveld):

Locatie : maaiveld zuid  
StamØ op prikhoogte : 113  
Prikrichting : horizontaal  
Meetwaarden : 35cm  
Indicatieve restwanddikte : 79 cm  
Overige noemensw.h : bundelzwam aan zijzijde. Beginnende dikrandtonderzwam in ingevallen zone aan de westzijde.

### Geluidstomograaf (maaiveld):

Meethoogte t.o.v. mv : Maaiveld 5 cm

StamØ op meethoogte : 113 cm

Minimaal benodigde restw. (matteck norm) : 17 cm

Minimaal benodigde restw. (matteck\*1.4) : 24 cm

Meetwaarden per meting : In het Tomogram wordt goed gezond hout gevisualiseerd d.m.v. de blauwe kleur, hout van verminderde kwaliteit wordt weergegeven met groen, hout van matige tot slechte kwaliteit wordt weergegeven in geel en rood. De rode lijn in het tomogram visualiseert de Mattecknorm. Op basis van het tomogram is de houtkwaliteit aanzienlijk verminderd, de restwand Mattecknorm is nog net aanwezig, maar wel op twee plaatsen doorbroken.

Overige noemensw.h : De breukvastheid is met ca 30% afgenomen.

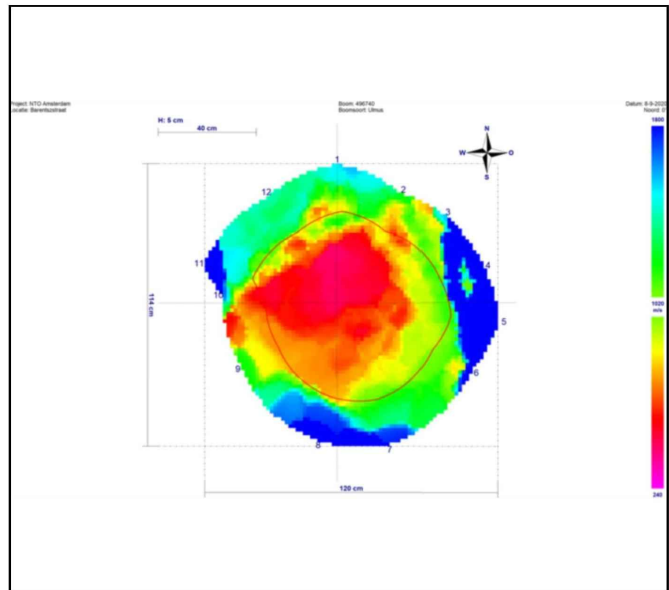

### Conclusie en advies

Maatregel	Locatie	Risico	Urgentie	Gebrek
Jaarlijkse inspectie	Stamvoet	Stambreuk of instabiliteit	< 1 jaar	Dikrandtonderzwam; Goudvliesbundelzwam; KI ankafwijking

**Veiligheidscategorie:** Attentieboom

**Levensduur:** 1 - 3 jaar

**Toelichting:**

Omgevingsrisicoklasse: Algemeen

Veiligheidscategorie: Attentieboom, Op dit moment is er nog net voldoende restwand aanwezig om de breukvastheid van de stam te borgen, verwacht moet worden dat de aantasting de komende jaren in omvang toeneemt. Waardoor wel een direct veiligheidsrisico kan ontstaan.

Advies: Wij adviseren de boom jaarlijks als attentieboom te inspecteren.

Urgentie: < 1 jaar.

#### Advies duurzame instandhouding

Gelet op het feit dat de boom door 2 houtrot veroorzakende schimmels is aangetast (dikrandtonderzwam en goudvliesbundelzwam), en de restwand maar net voldoet aan mattecknorm. Overwegen de boom te kappen, en alle verhoogde beheer en inspectie kosten te investeren in een nieuwe gezonde boom.

#### Advies flora en fauna

Indicatie: Geen

Advies: Geen

Opmerkingen:

### Risicoafweging beheerder

**Advies maatregel:**

**Besluit maatregel:**

Jaarlijkse inspectie

Vellen (boom verwijderen)

**Datum Besluit:** 10/1/2020

**Urgentietermijn:** < 12 maanden

**Toelichting urgentie:**

**Motivatie:** Vanwege de aantastingen, met name de dikrandtonderzwam, is er sprake van een onomkeerbaar proces met een slechte toekomstverwachting.

