

Renvooi

- bestaand metselwerk
- nieuw metselwerk
- lichte bouwsteen (bestaand)
- lichte bouwsteen (nieuw)
- hsb/metal stud wand
- isolatie
- houten vloer
- beton
- kozijn met glas
- deurkozijn binnendeur
- deurkozijn w.b.d.b.o. 30
- deurkozijn w.b.d.b.o. 60
- mechanische ventilatie
- natuurlijke ventilatie
- ventilatie
- standleiding
- hemelwaterafvoer
- rookgasafvoer
- riolering
- vbr verblijfsruimte
- vkr verkeersruimte
- be bergruimte
- mk meterkast
- dl daklicht
- wm wasmachine
- dr droger
- cv centrale verwarming
- rga rookgasafvoer
- ltv luchttoevoer t.b.v. CV

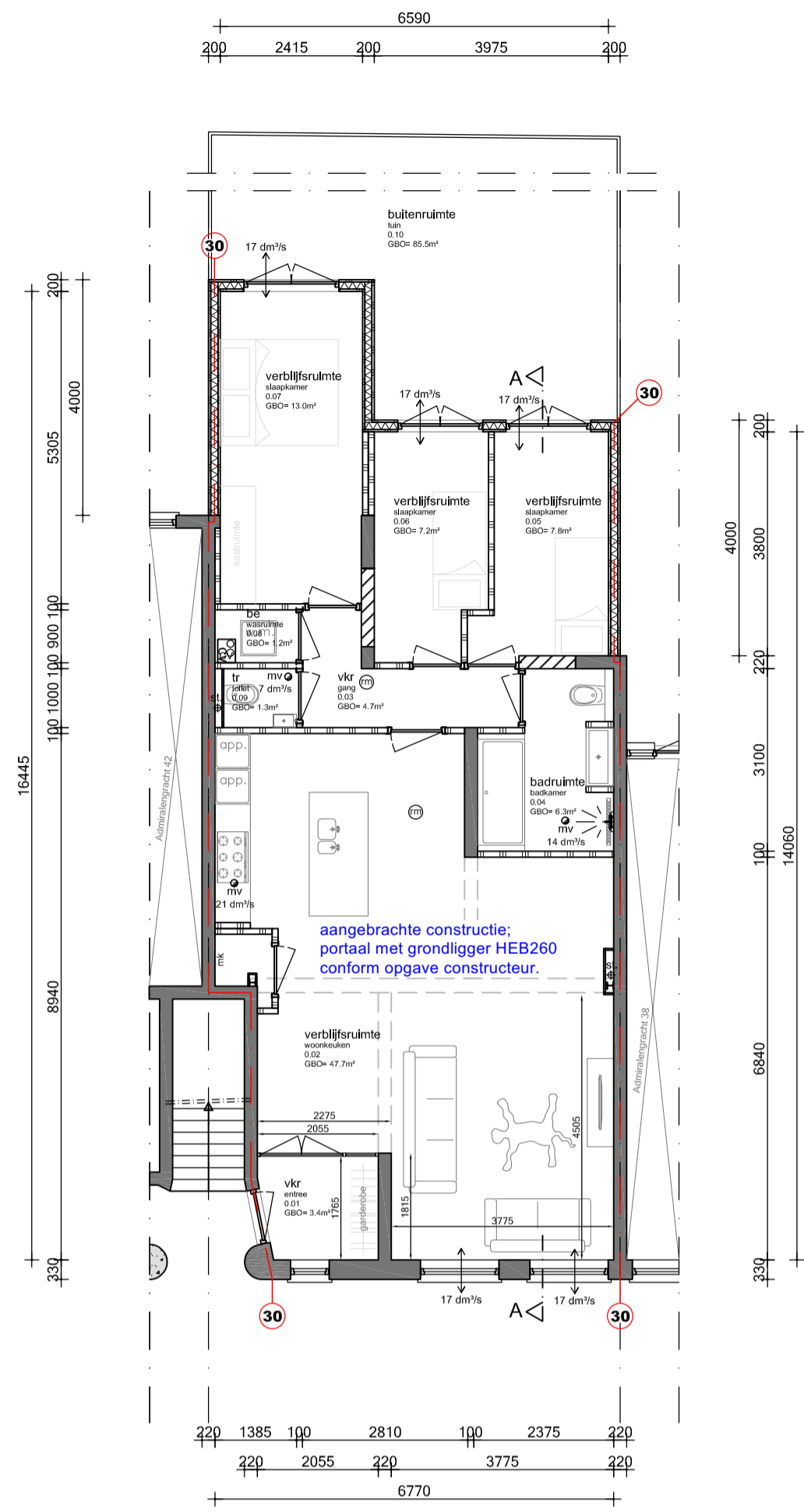

Begane grond

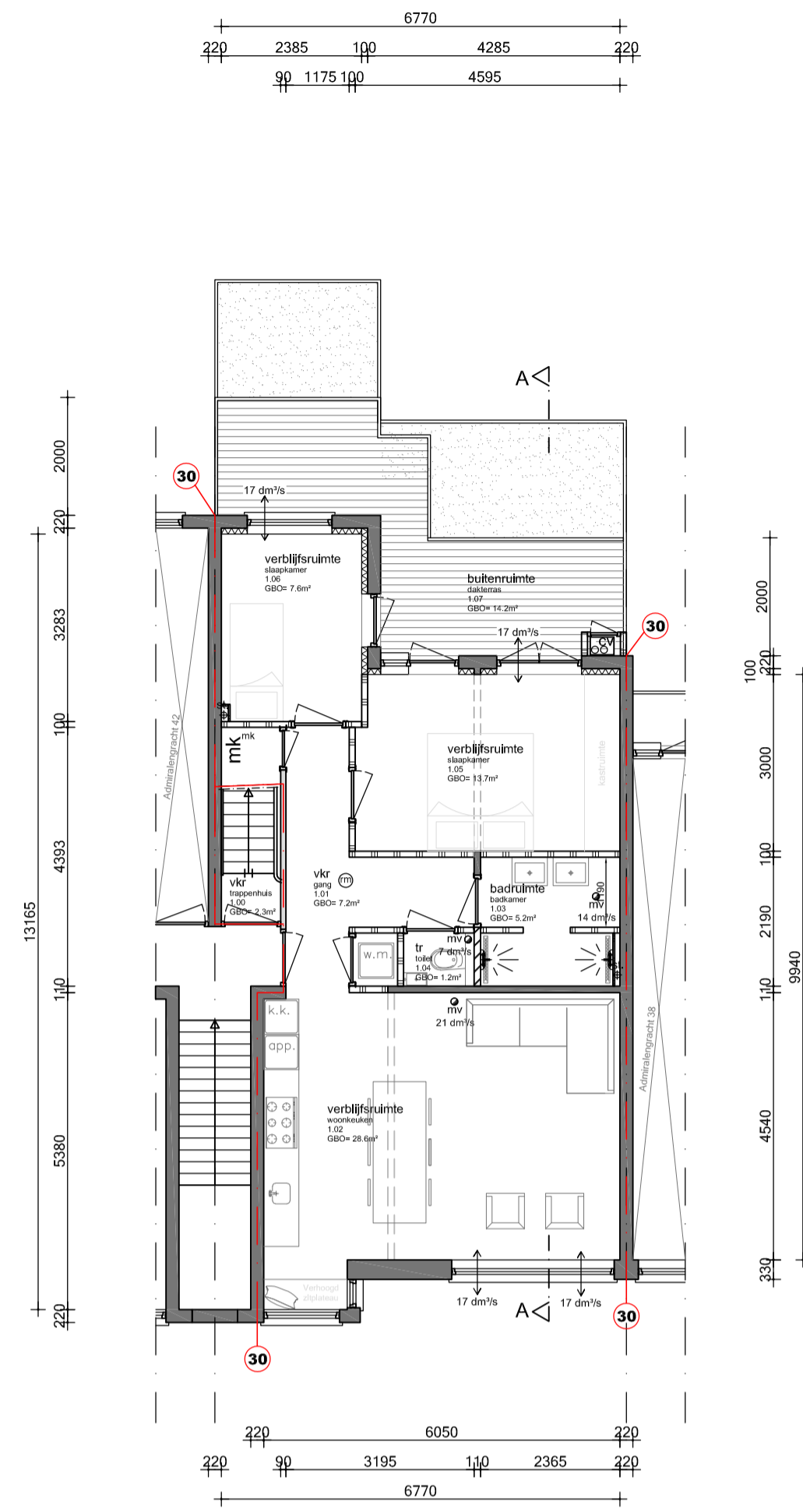

Eerste verdieping

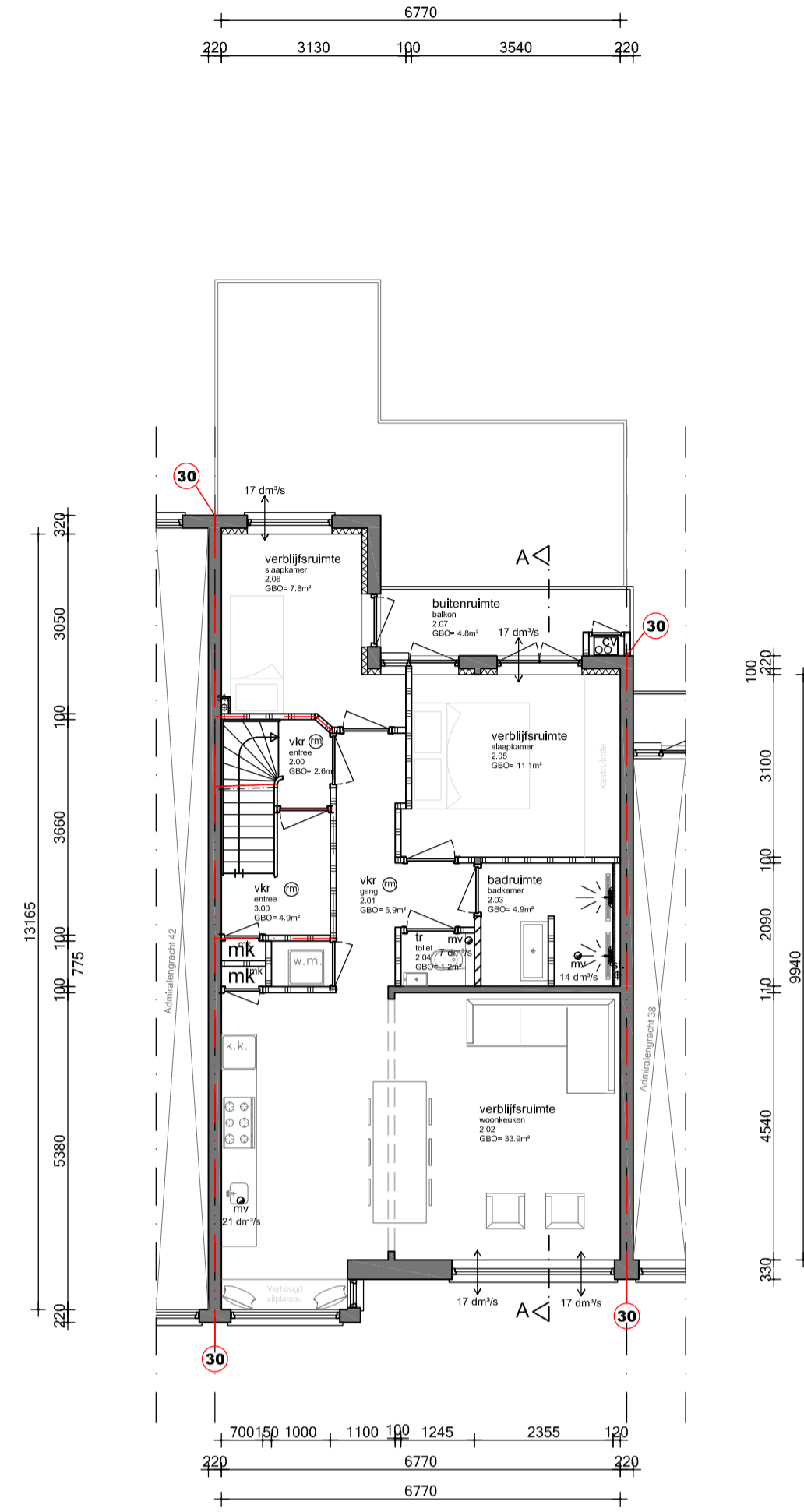

Tweede verdieping

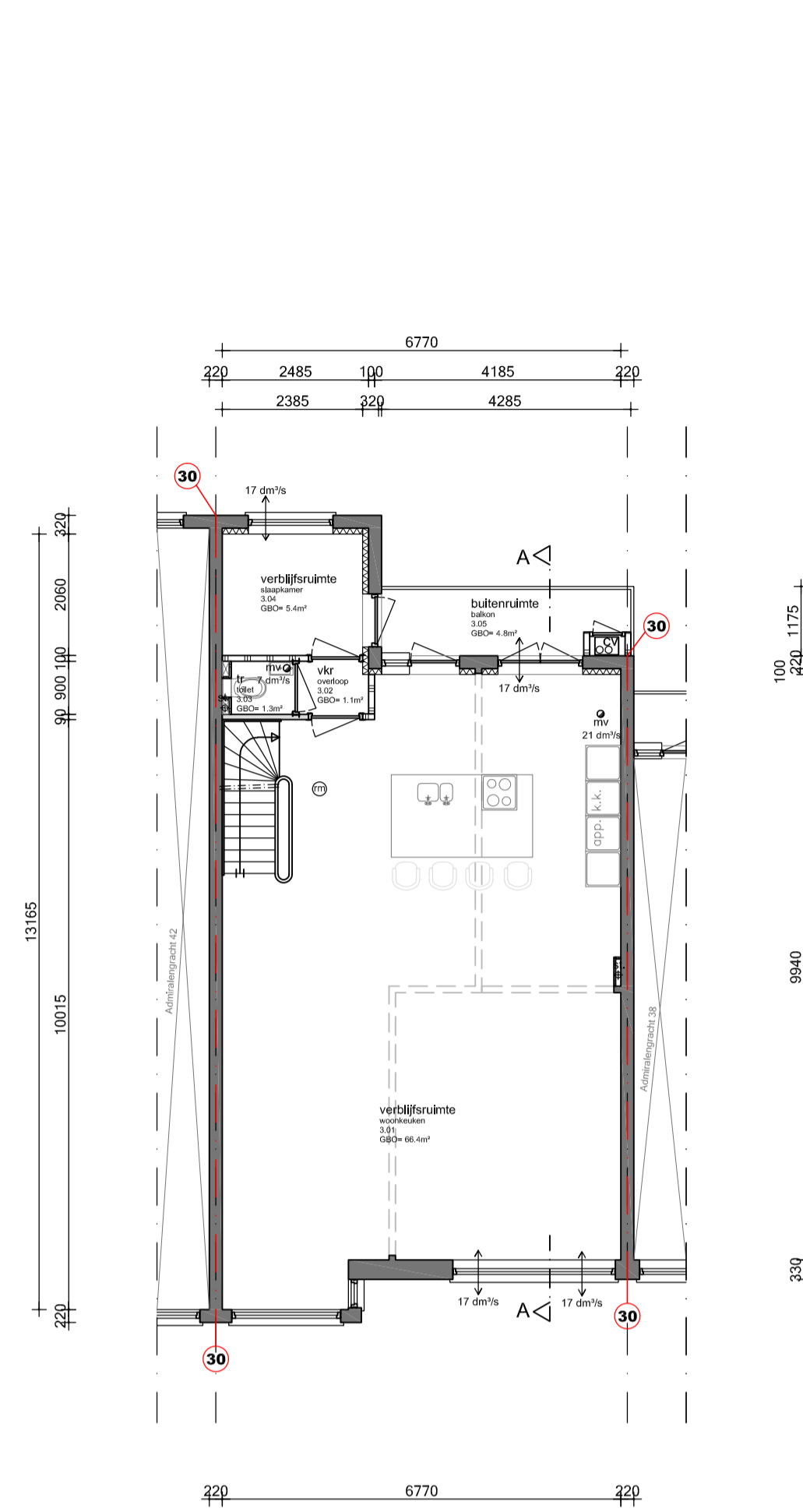

Derde verdieping

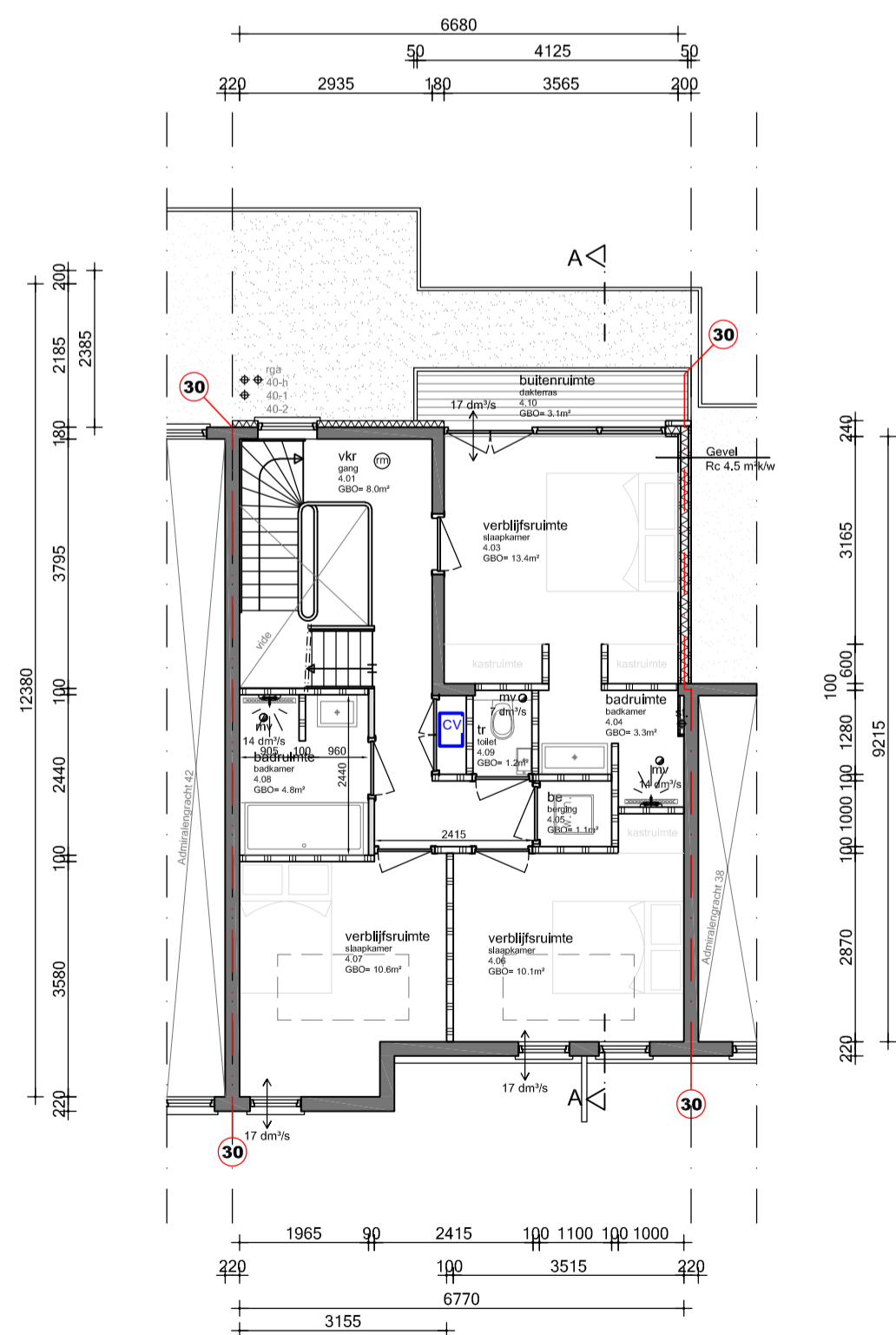

Vierde verdieping

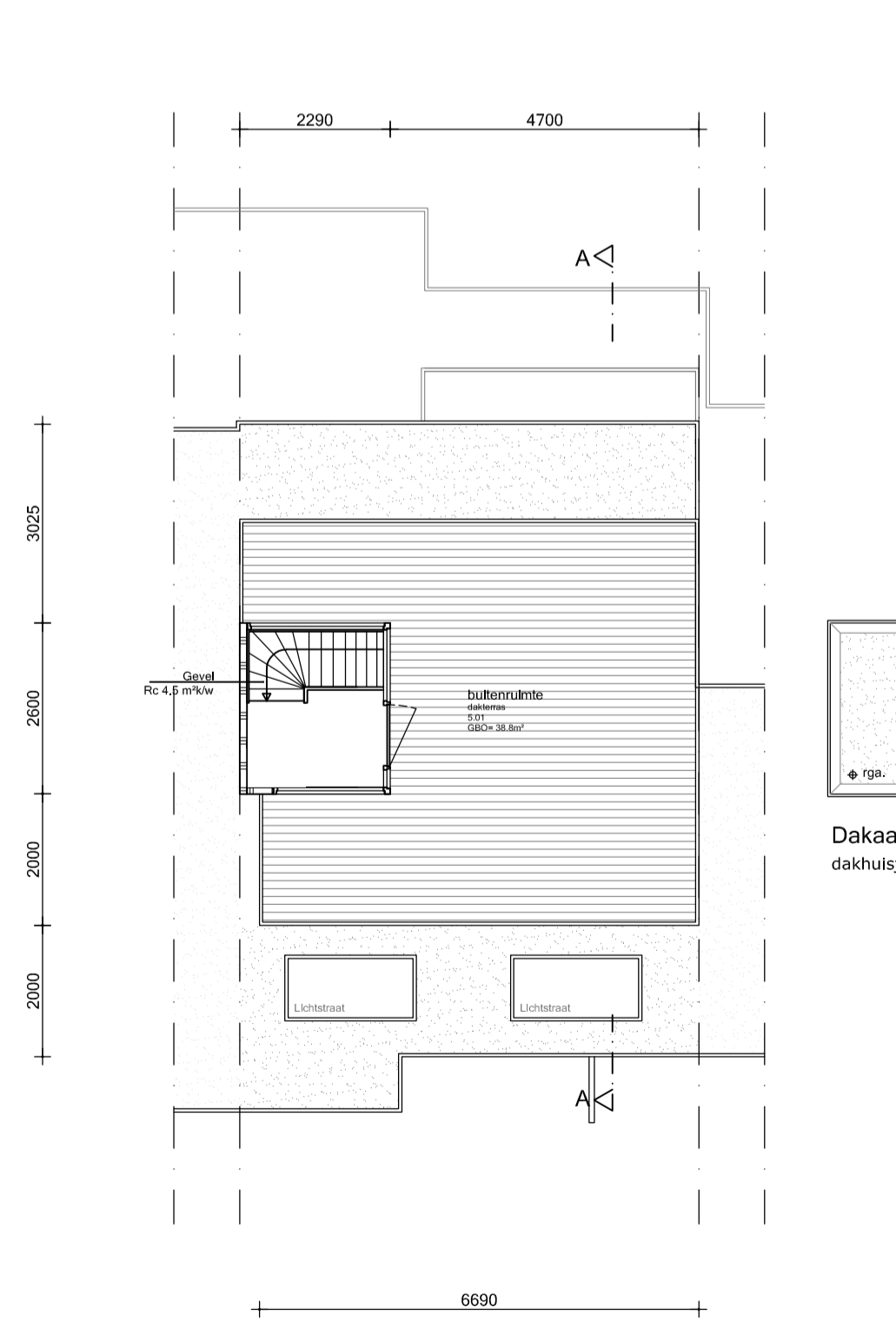

Dakaanzicht

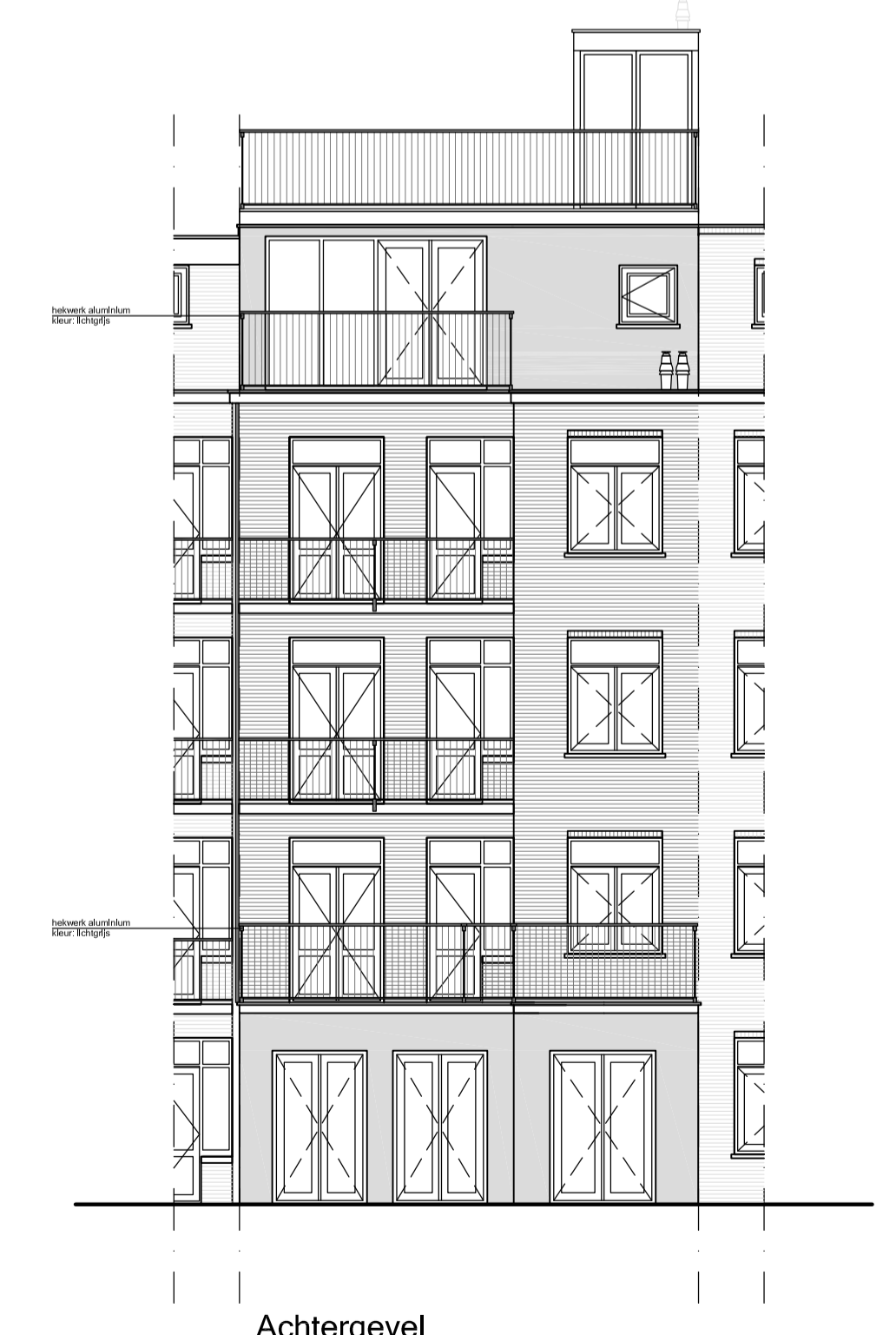

Achtergevel

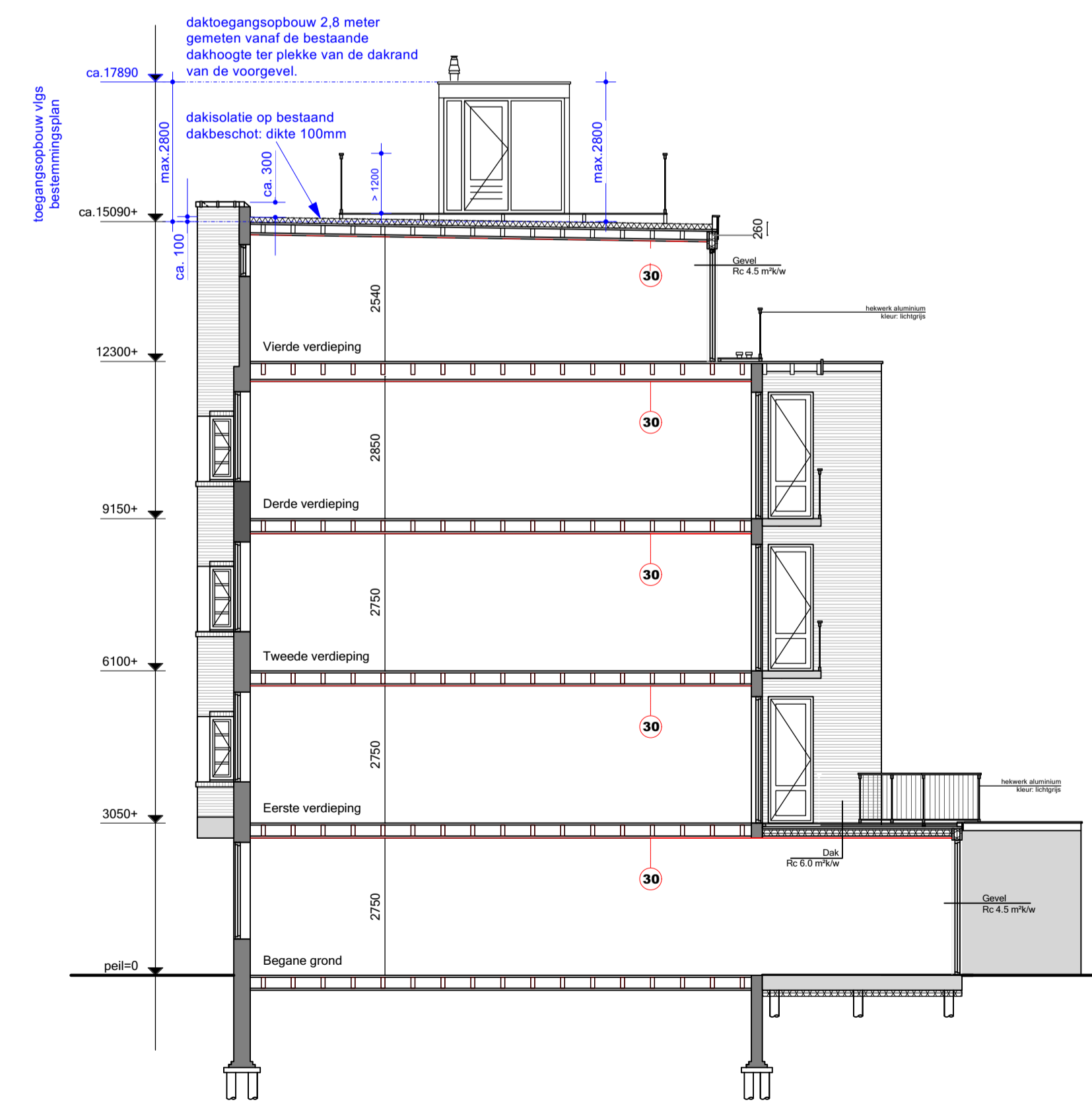

Doorsnede A-A

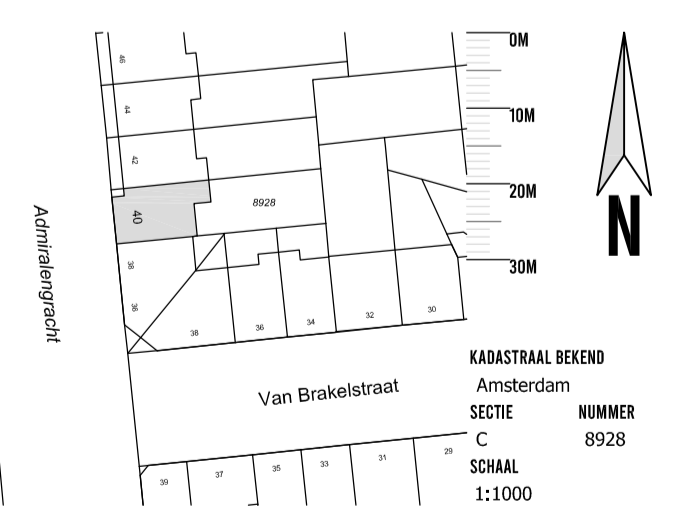

**MBA MAIJ BOUWKUNDIG ADVIESBUREAU**

ALBERT LUTHELIJN 240  
1015 NX AMSTERDAM  
T: +31 (0) 20 611 1122  
E: info@mbaprojects.nl  
W: www.mbaadviesbureau.nl

PROJECT: Admiralsgracht 40  
OPDRACHTGEVER: Woonholland  
ONDERWERP: Nieuwe Situatie  
DATUM GEWIJZIGD: A: 23 juni 2022 aanpassing WH  
B: 31 oktober 2023 aanpassing WH  
C:  
D:

SCHAAL: 1:100  
FORMAAT: A1  
GETEKEND: JM  
TEKENING NUMMER: N03

MAATPROEVEN BIJ HET WERK CONTROLEEREN  
WIJZEN VERHOORDELIJK BIJ VERKEERDE AANSPRAKEN  
BIJ AANWENDELIJKE SITUATIE