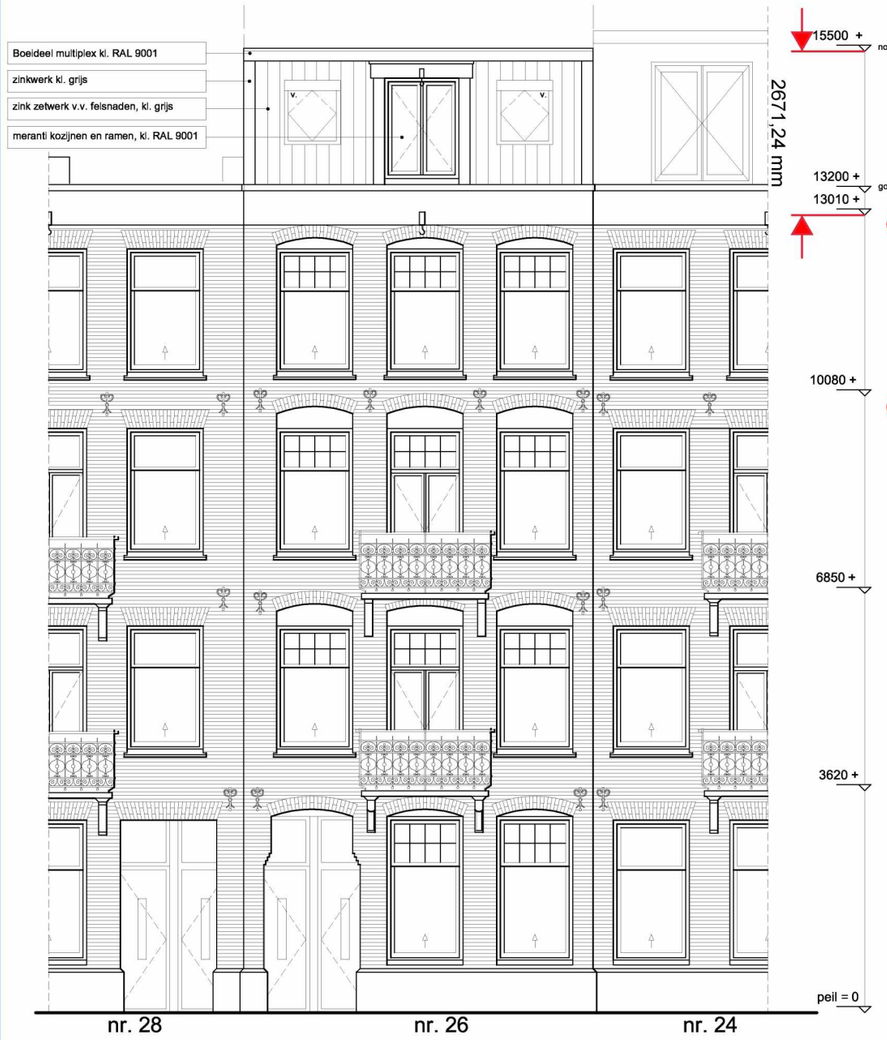

Voorgevel

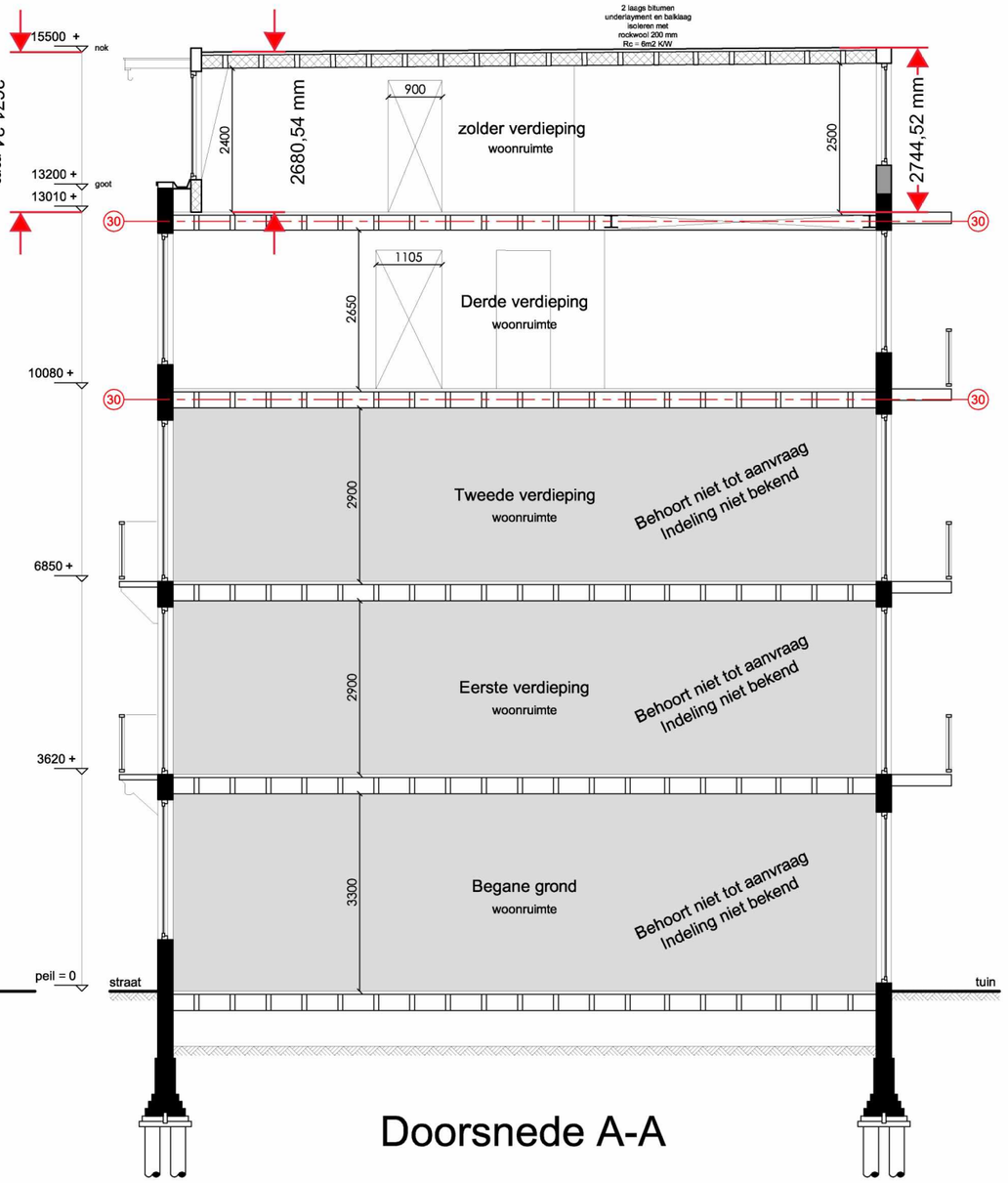

Doorsnede A-A

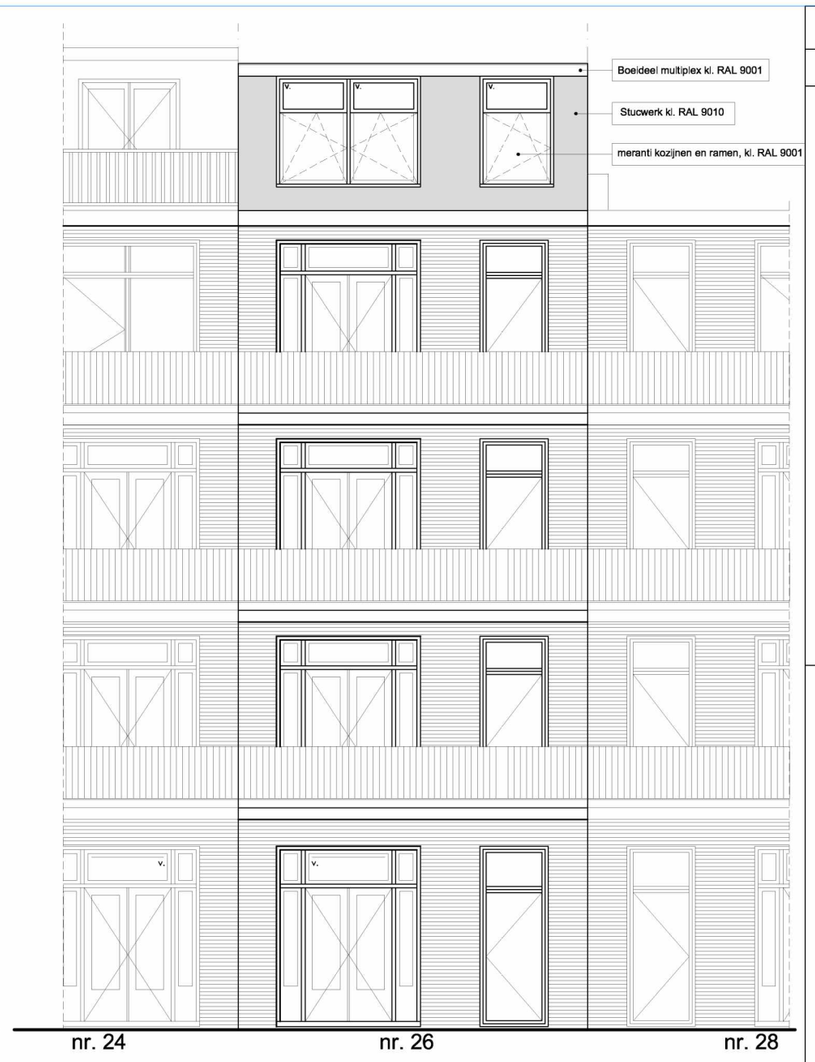

Achtergevel

3

Behoort bij de beschikking van het college van burgemeester en wethouders van Amsterdam,

Kenmerk: HZ_WABO-2018-006502

Aantal pagina's: 1

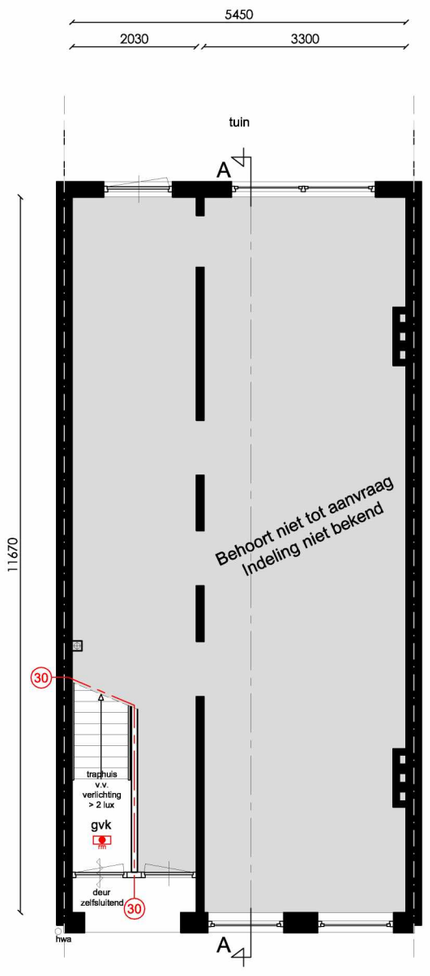

Begane grond

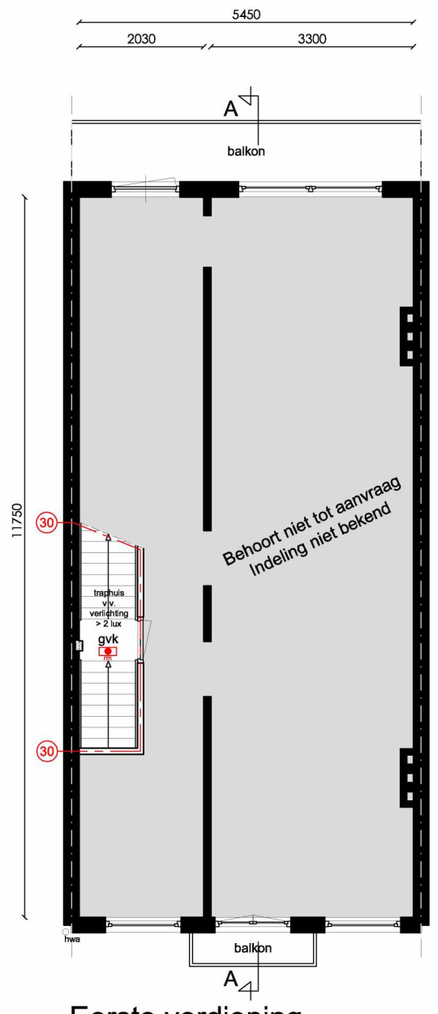

Eerste verdieping

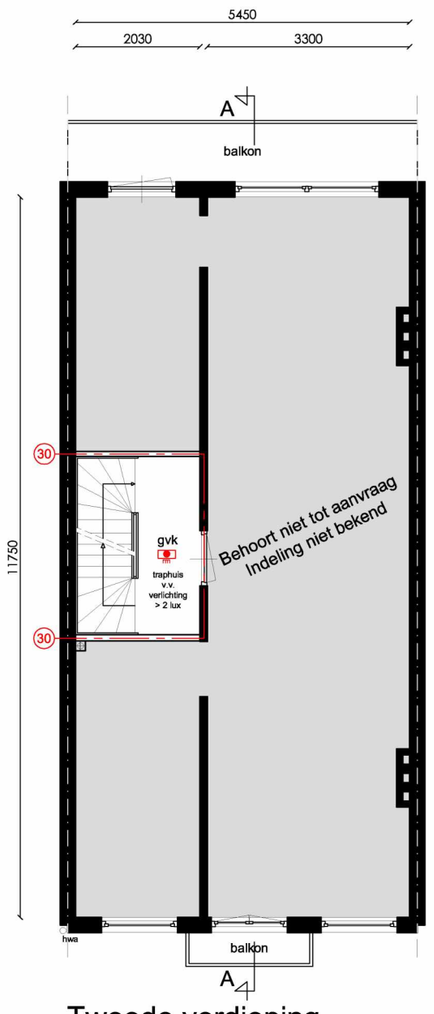

Tweede verdieping

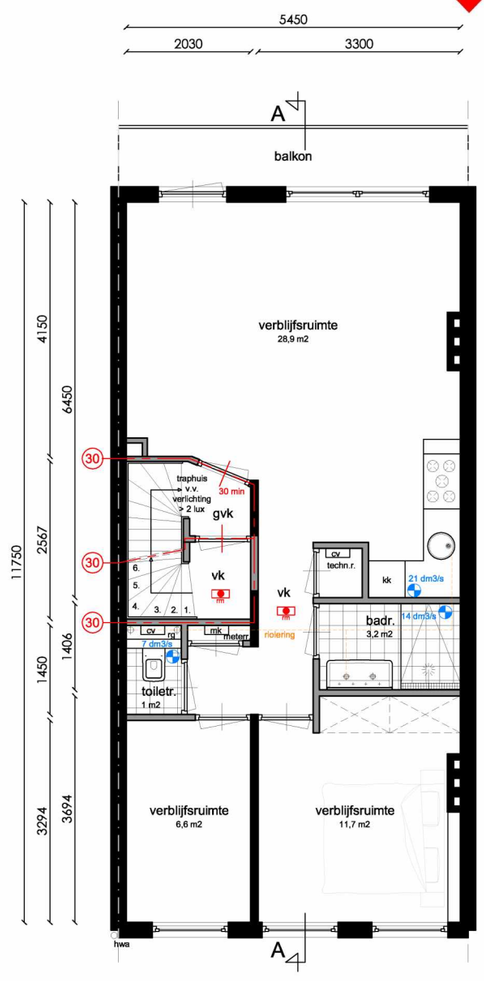

Derde verdieping

WONING -> GO = 59 m2 - VG = 47 m2

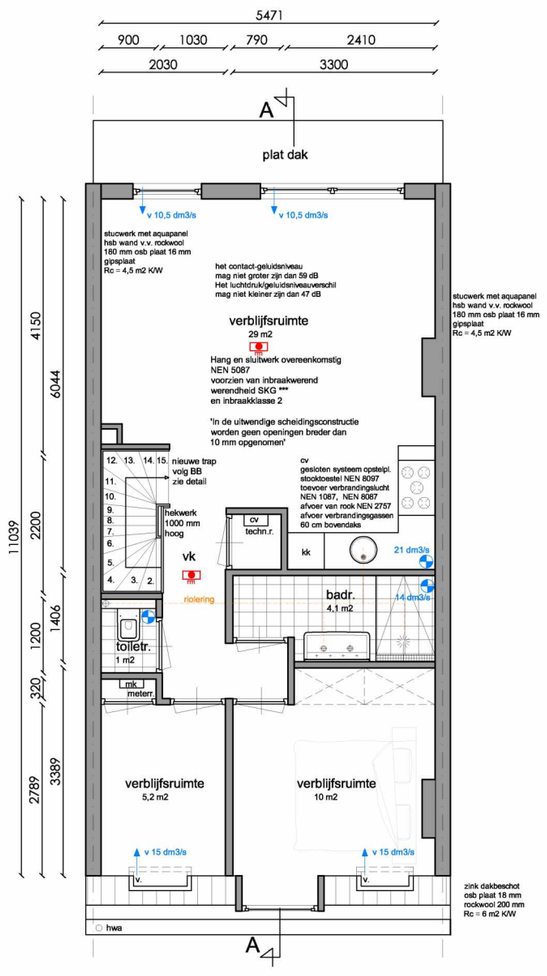

Zolder verdieping

WONING -> GO = 61 m2 - VG = 44 m2

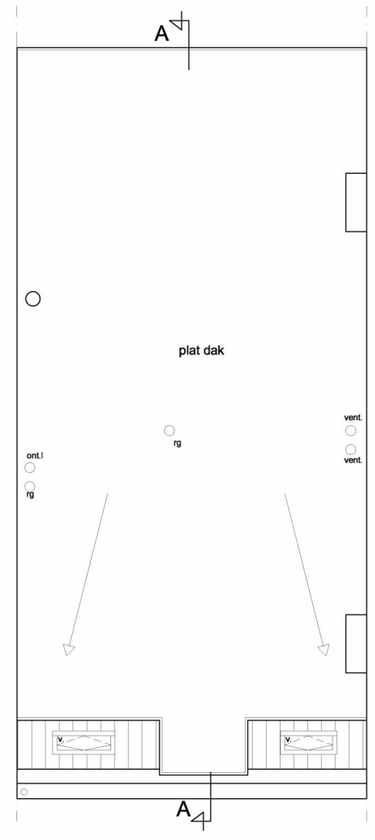

Dakaanzicht

Alle maten in het werk controleren
Aan deze tekening kan geen rechten worden ontleend

RENVOOI

afkorting	symbool	omschrijving
-		constructieve muren
-		lichte scheidingswand
sl		standleiding
rg	rg	rookgasafvoer & luchttoevoer
mv		mechanische ventilatie
cv	cv	cv-ketel
gz	gz	geizer
mk	mk	meterkast
gas	gas	gasmeter
hwa	hwa	hemelwaterafvoer
wm	wm	wasmachine
wd	wd	wasdroger
kk	kk	koelkast
kt		kooktoestel
vk	-	verkeersruimte
gvk	-	gemeenschappelijke verkeersr.
vr	-	verblijfsruimte
rm		rookmelder op lichtnet volgens NEN 2555
wbdbo	30	weerstand branddoorslag en brandoverslag in minuten

Maatvoering:

Alle maten in het werk controleren en eventueel in overleg aanpassen aan de bestaande bebouwing.

Afscheiding van vloer, trap en hellingbaan (afd. 2.3 -> art. 2.21BB)

hekken uitvoeren conform artikel 2.18 sub. 1. van het Bouwbesluit.
- Min. hoogte hekwerk = 1000 mm b.k. afgewerkte vloer.
- Horizontale openingen niet groter dan 200 mm. art 2.19 sub 1.
- Geen overklauterbaarheid tussen 200 en 700 mm + b.k. afgewerkte vloer

Trapheken uitvoeren conform artikel 2.18 sub 1. van het Bouwbesluit.

Luchtverversing (afd. 3.6 BB -> par. 3.6.2 BB)

De woning heeft een voorziening voor luchtversing van een verblijsgebied, een verblijfsruimte, een toiletruimte en badruimte, dat het ontstaan van een voor gezondheid nadelige kwaliteit van de binnenlucht voldoende wordt beperkt. De ventilatieafvoer is mechanisch, de aanvoer natuurlijk d.m.v. roosters in kozijnen/dakramen en ventilatie dakpluggen in het dak
een verblijfsruimte heeft een voorziening voor luchtverversing met een volgens NEN 8087 bepaalde capaciteit van ten minste 0,7 dm3/s per m2 vloeroppervlakte met een minimum van 7 dm3/s.
Bij toepassing van balansventilatie is de aan- en afvoer mechanisch.

Spuivoorziening (afd. 3.7 -> 3.41 t/m 3.44 BB)

een verblijfsruimte heeft een spui voorziening met een volgens NEN 1087 bepaalde capaciteit van de spuiventilatie van ten minste 6 dm3/s per m2 vloeroppervlakte van dat gebied. een verblijfsruimte heeft spuiventilatie van ten minste 3 dm3/s per m2 oppervlakte van die ruimte volgens.
De woning heeft een voorziening voor het nodig snel kunnen afvoeren van sterk verontreinigde binnenlucht. Dit geschiedt door het open kunnen zetten van ramen en deuren.

Constructie:

Plaats en afmeting van alle constructieve onderdelen conform opgave constructeur.
Hoofddraagconstructie 60min. brandwerend omkleden met Promatect of gelijkwaardig.

Toevoer van verbrandingslucht en afvoer van rookgas (afd. 3.8.2. BB)

De woning wordt verwarmd door een gesloten HR-combiketel gasgestookt.
De aanvoer van de verbrandingslucht geschiedt rechtstreeks van buiten.
De afvoer van verbrandingsgassen geschiedt rechtstreeks naar buiten.

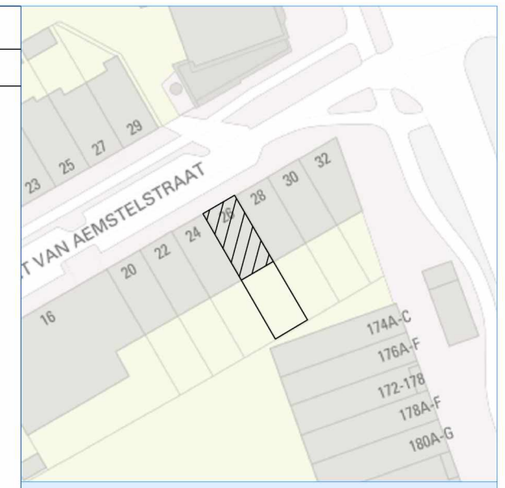

Noord

Situatie, schaal 1: 500

Project gegevens:

Straatnaam:

Postcode:
Kadaster:
Gemeente:
Sector:

Monument: Nee
Gebied: Weesperzijdestrook
Orde Pand: Orde 3

Amsterdam

Onderwerp:	Nieuwe situatie
Fase:	Omgevingsaanvraag
Datum:	18-05-18
Gewijzigd:	
Schaal:	1: 100
Werknummer:	1143
Tek. nr:	B.02

LiNQ VASTGOED ADVISEURS BV