

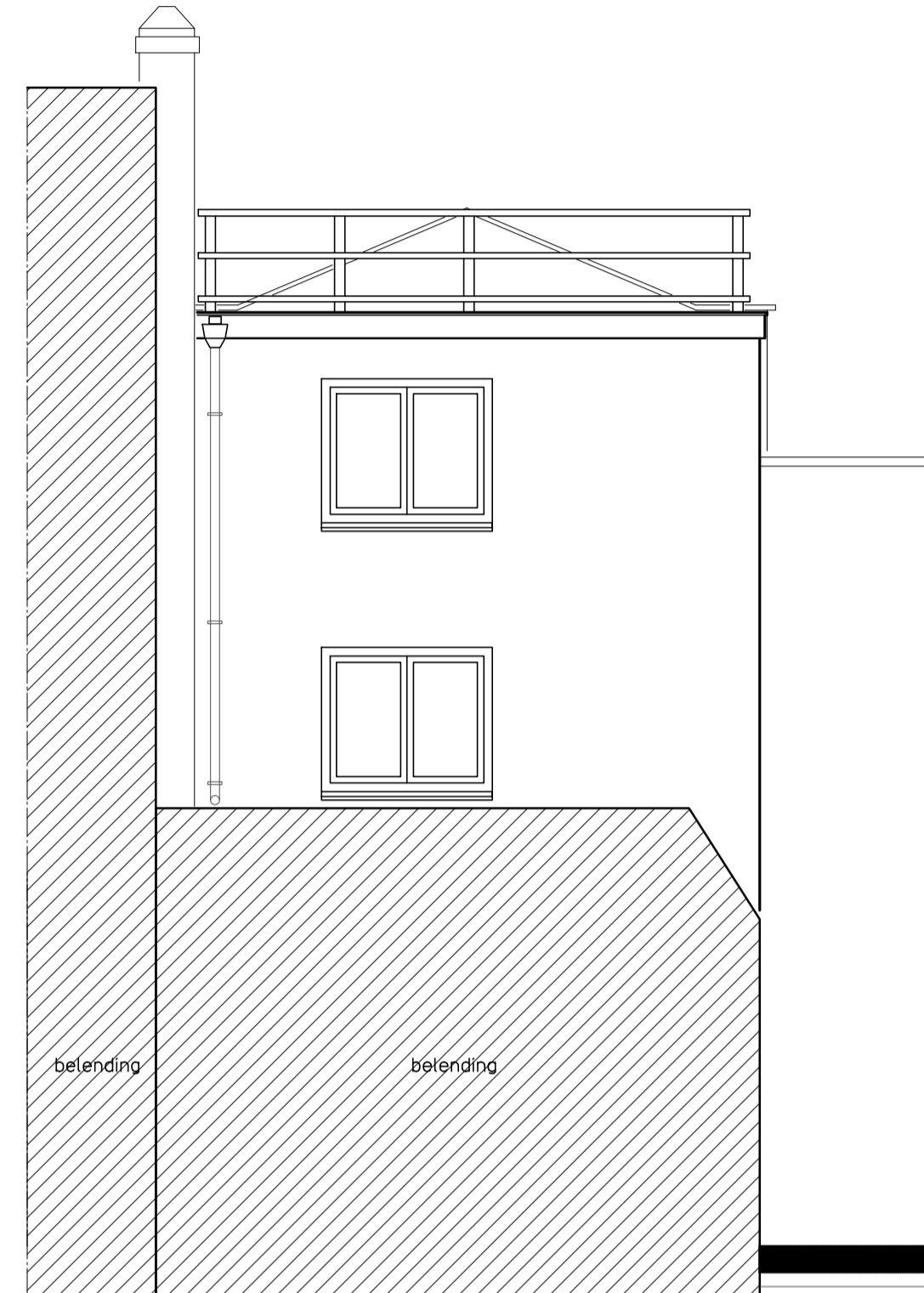

Voorgevel  
bestaand

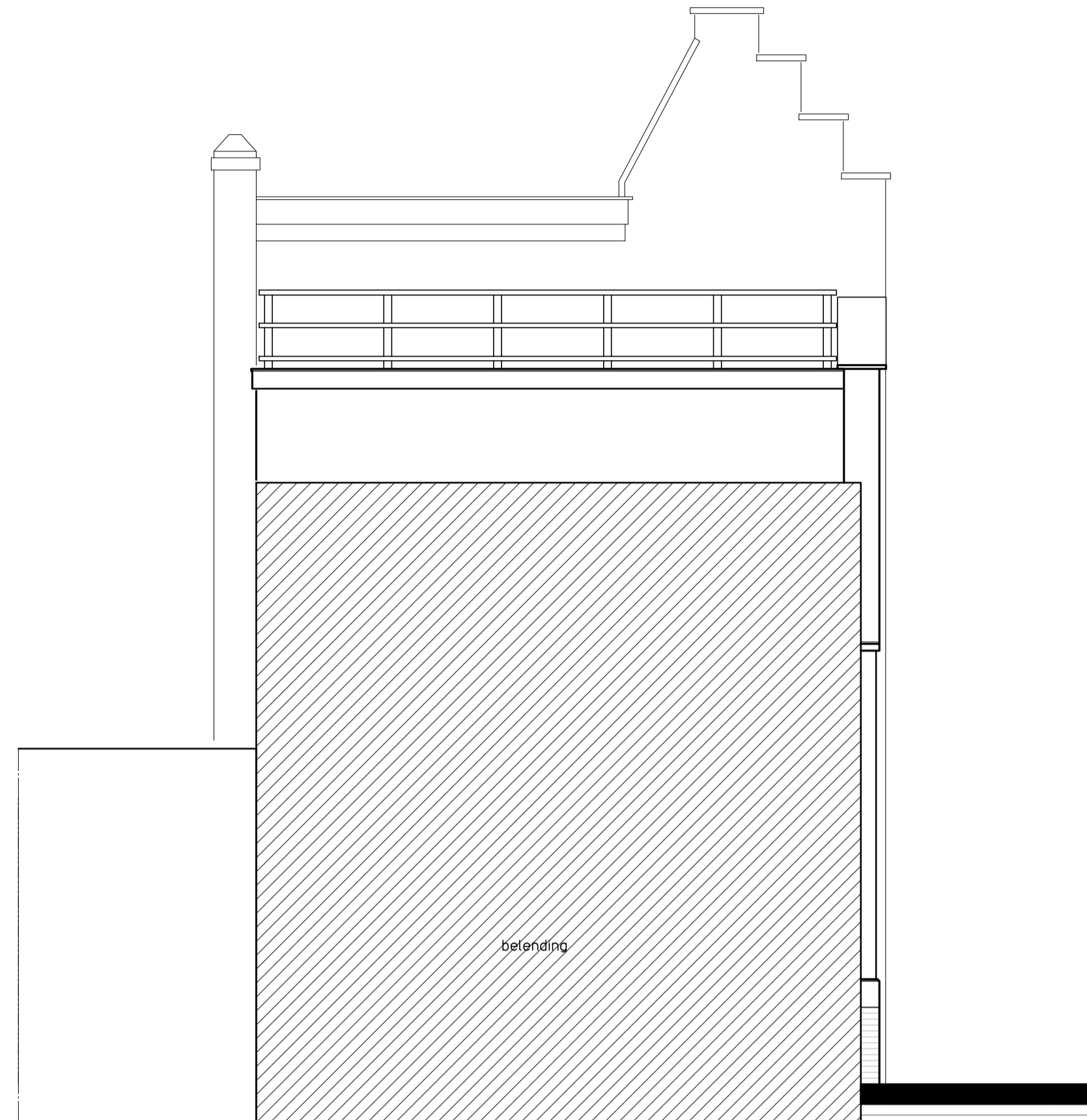

Achtergevel  
bestaand



Linker zijgevel  
bestaand

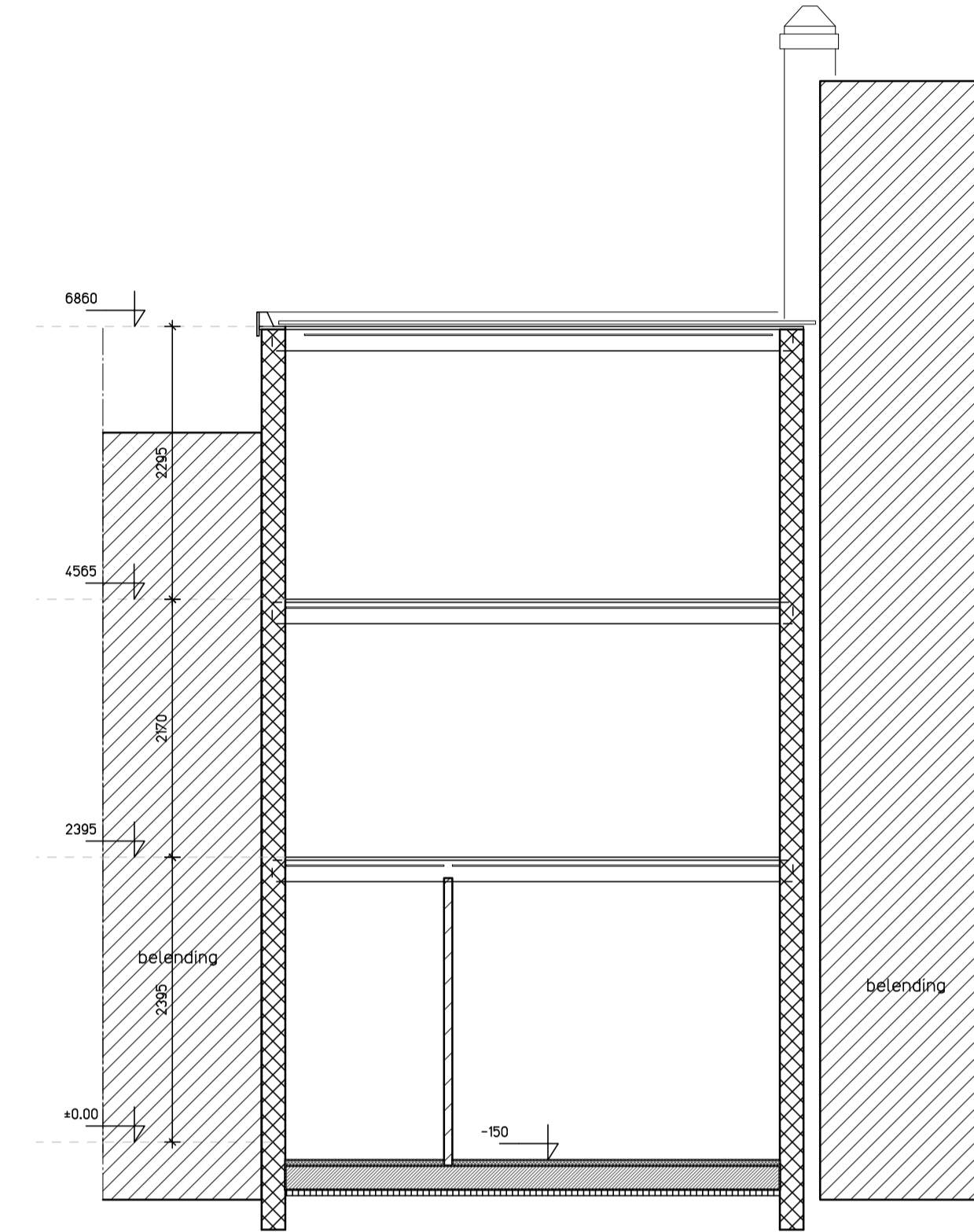

Doorsnede A  
bestaand

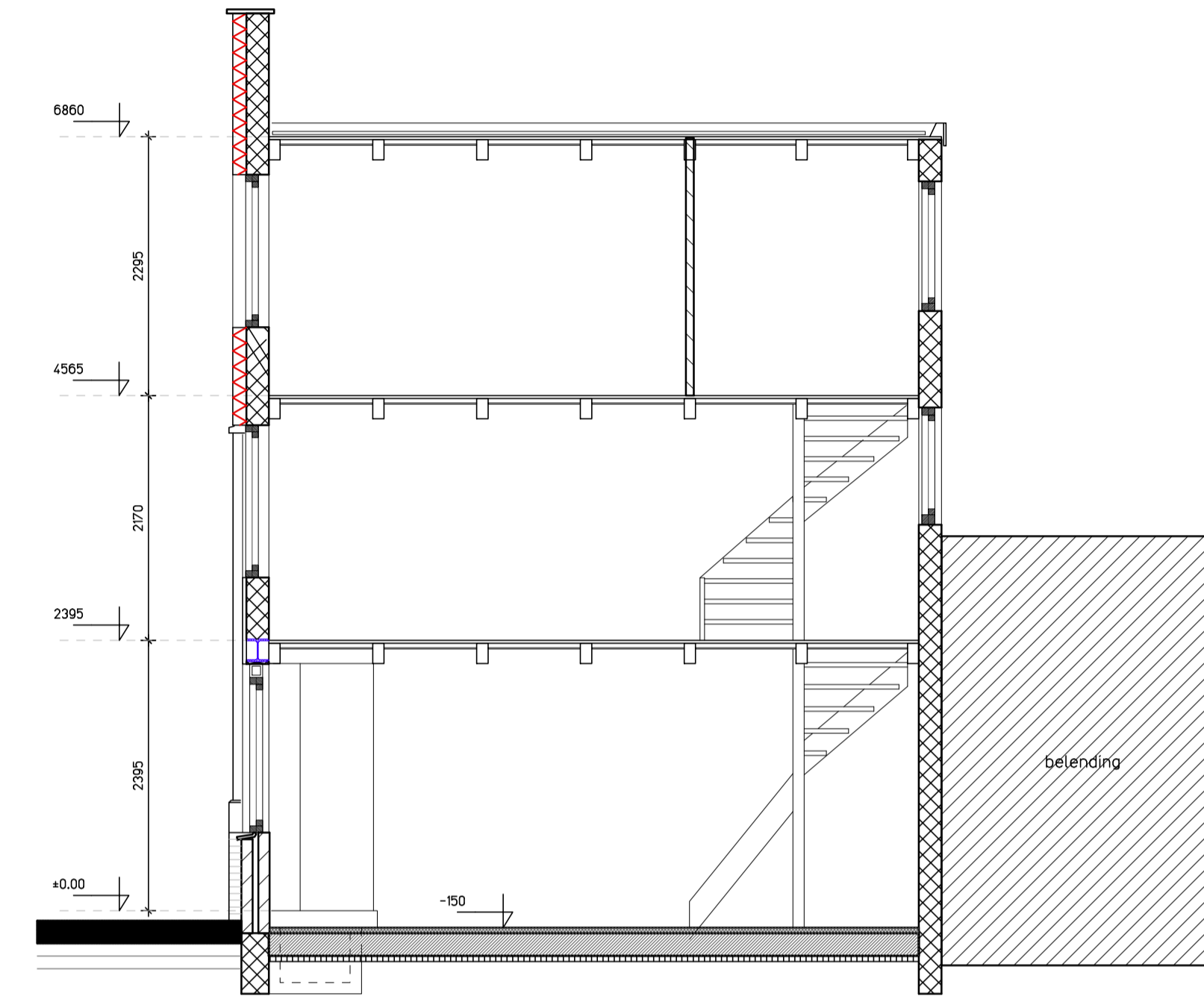

Doorsnede B  
bestaand

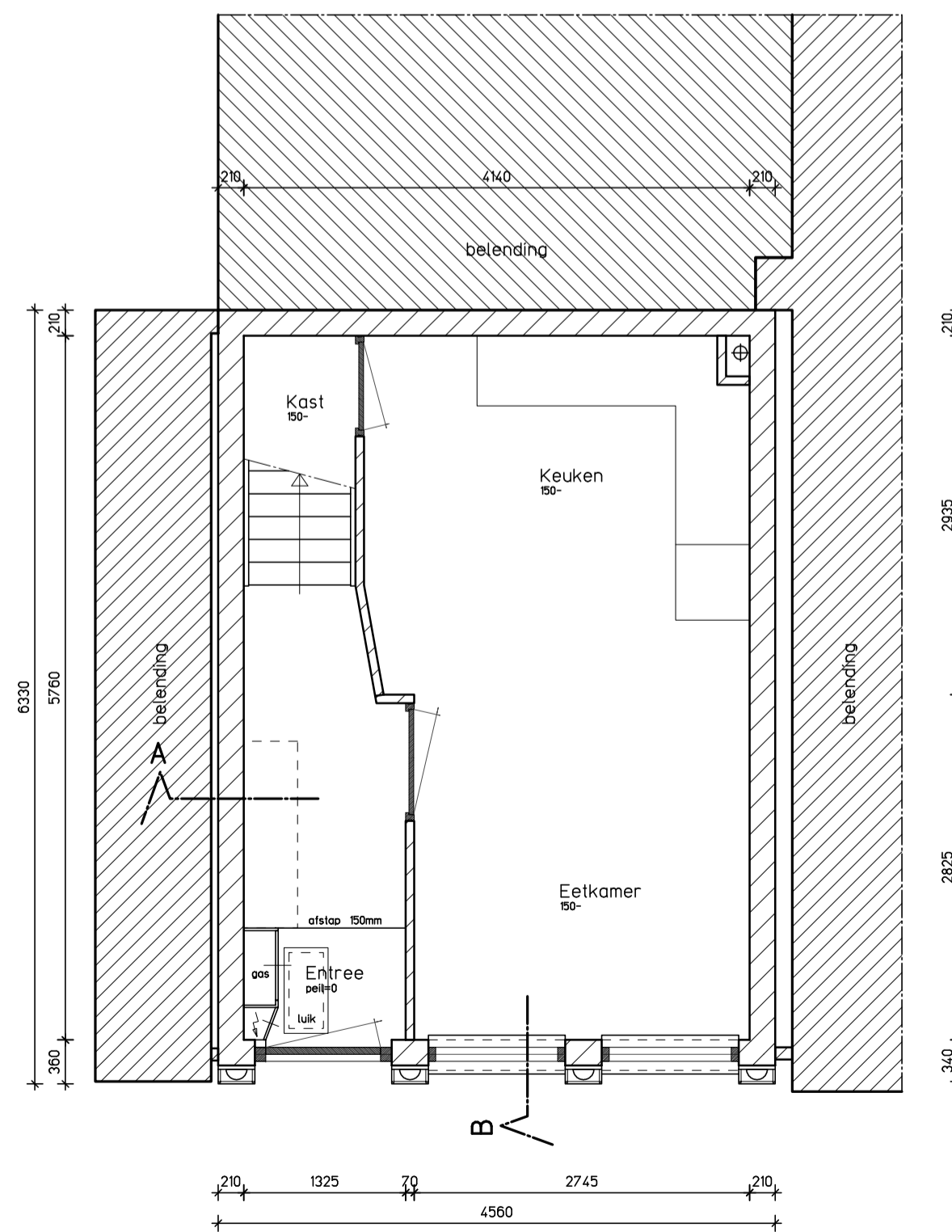

Begane grond  
bestaand

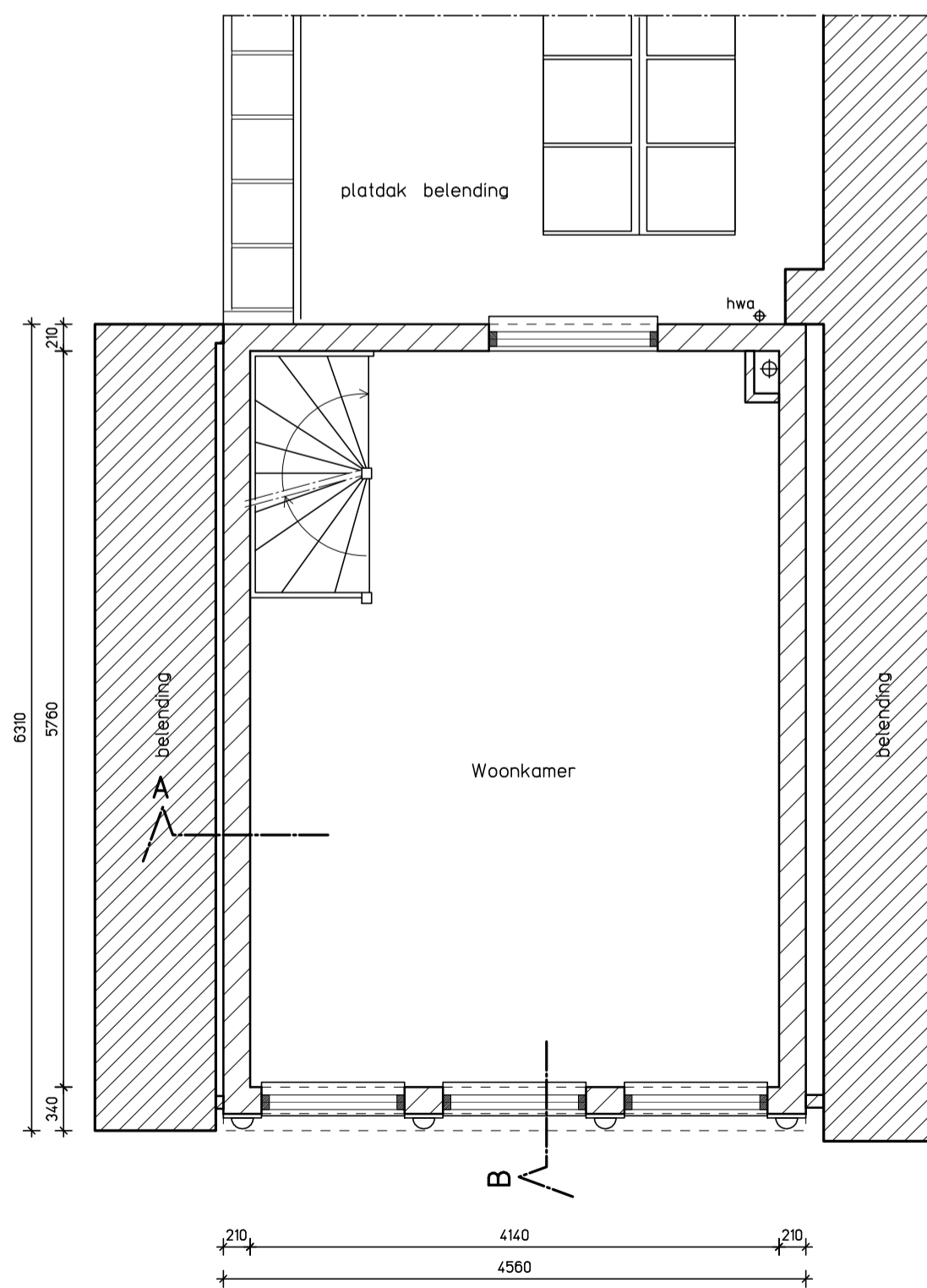

Eerste verdieping  
bestaand

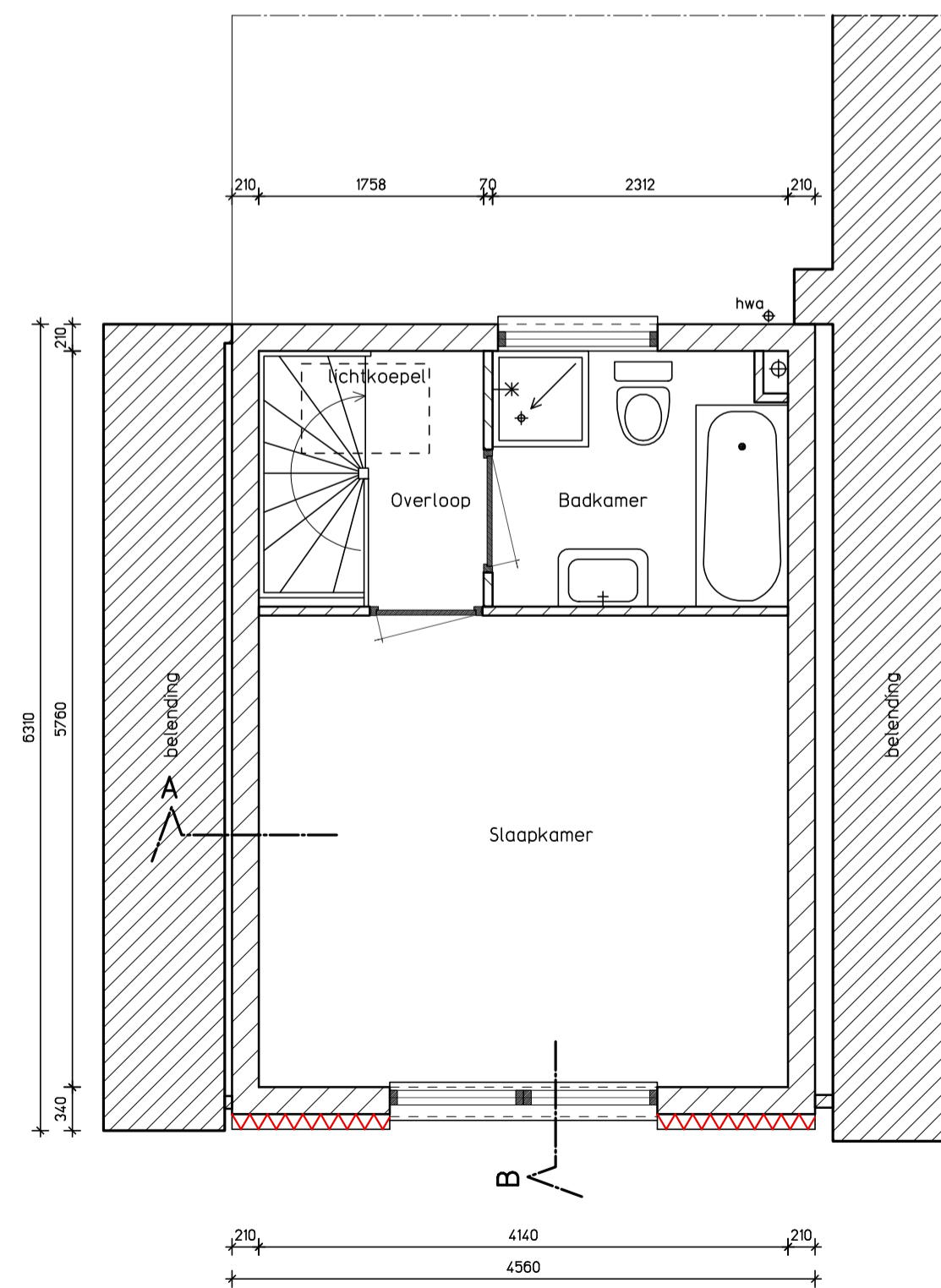

2e verdieping  
bestaand

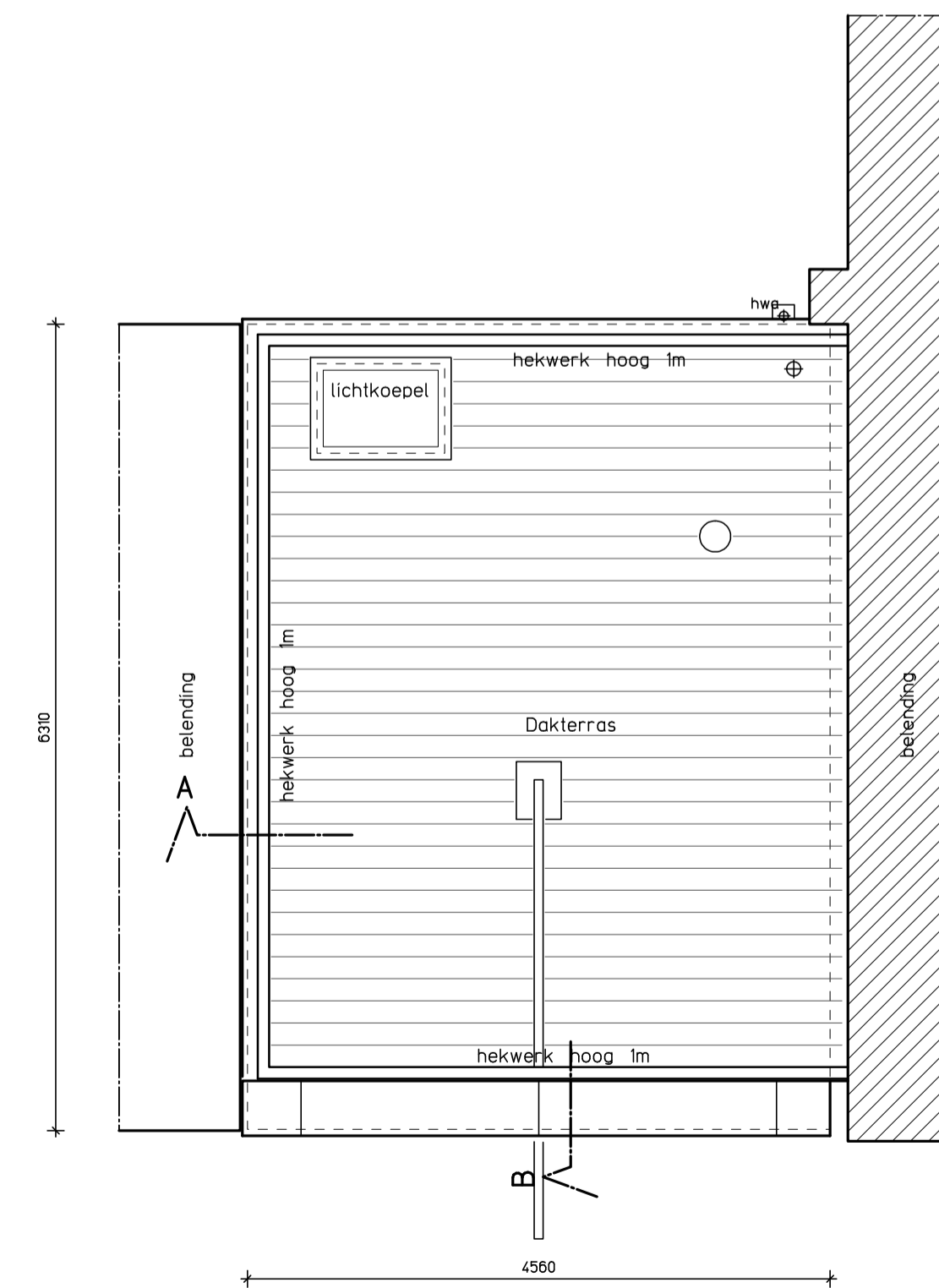

3e verdieping-dakterras  
bestaand



Situatie

gemeente : Amsterdam  
stadsdeel : Centrum  
schaal : 1:500

Maatvoeringen zijn in mm, in het werk te controleren

project	Verbouw en uitbreiding woonhuis		
adres	5.1, 2, e	1015 PZ	Amsterdam
opdrachtgever	Dhr. E. de Jong en mevr. B. Krijger		
onderdeel	Gevels, plattegronden en doorsneden bestaand		
fase	Omgevingsvergunning	project. no.	datum 27-03-2024
ontwerp	5.1, 2, e	23-991	wijziging a .
projectleider			b .
getekend		tek. no.	c .
schaal	1:50	C-100	d .
formaat	594x1050		e .

ROLF BOTMAN

Architect BNA

BUURTJE 31  
1619js ANDIJK  
0228 - 752420  
06 53 579574  
info@rolfbotman.nl  
www.rolfbotman.nl