

- RENVOOI SITUATIE
- Brandkraan aansluitingen
 - ▭ Bestaande omliggende bebouwing
 - ▭ Betontegels buitengebied
 - ▭ Positie directe burens



- RENVOOI SITUATIE
- Brandkraan aansluitingen
 - ▭ Bestaande omliggende bebouwing
 - ▭ Betontegels buitengebied
 - ▭ Positie directe burens



Gerard Doustraat 220
1072 XR Amsterdam

020-678 58 58
info@mla.nl
www.mla.nl

MLA Montessori Lyceum Amsterdam

Nieuw - Situatie dak niveau

FASE DO
STATUS ontwerp

GETEKEND J. van Tol

SCHAAL 1:300

FORMAAT A4 (210x297)
(1:15:2020)

OPDRACHTGEVER
Montessori Lyceum
Amsterdam

DATE 25-11-2020

GEWUZIGD

a.
b.
c.
d.
e.
f.

TEKENING
DO 051

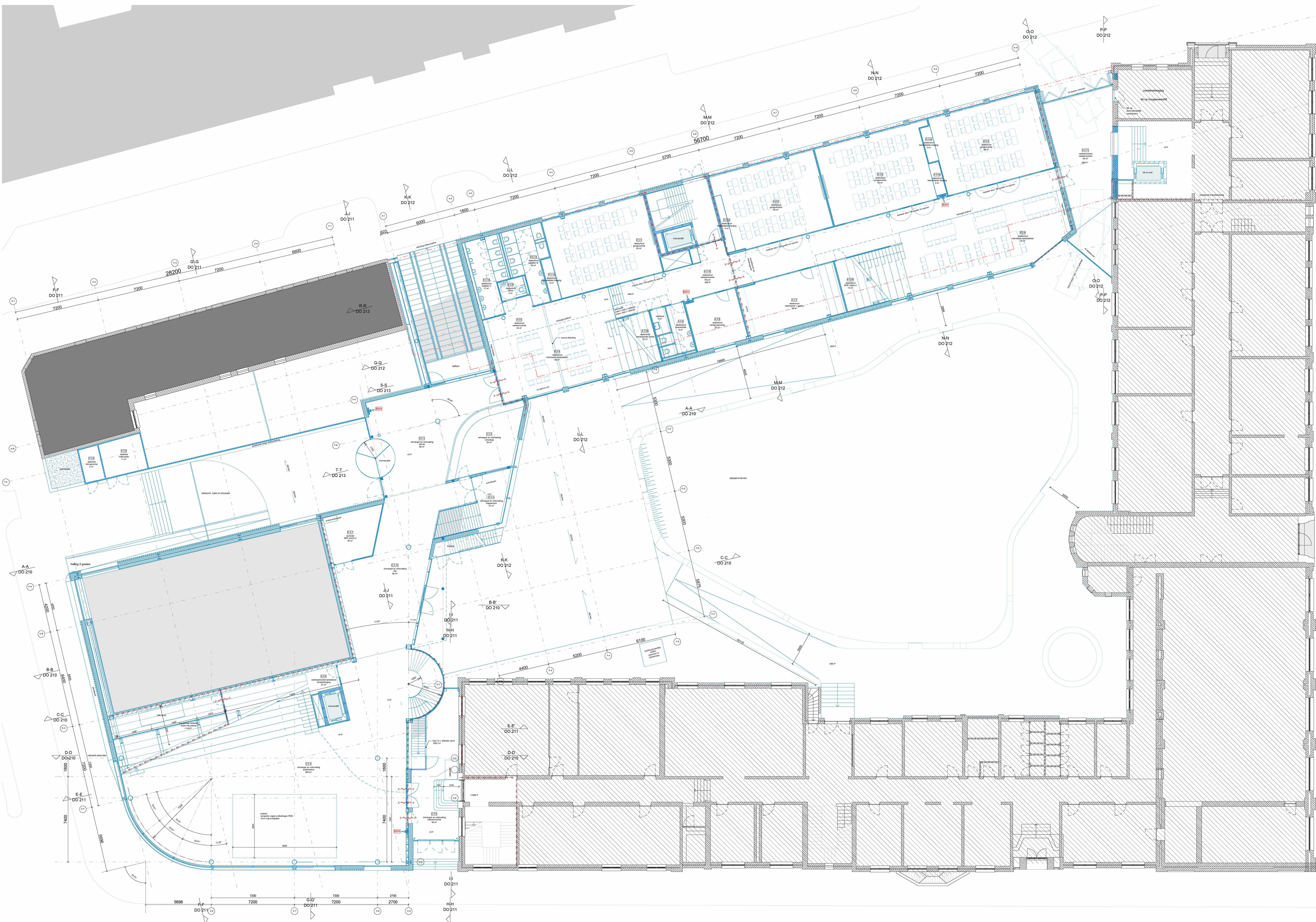

- LEGENDA ALGEMEEN**
- Vloerbedekking
 - bedrijfsvloer
 - MEBO 60 vloer
 - MEBO 30 vloer
 - plafondbouw MEBO 30 vloer
 - plafondbouw MEBO 60 vloer
 - plafondbouw vloerplaat 100 mm
 - brandmelder
 - afsluiting brandkast
 - afsluiting ventilatie
- LEGENDA BESTAND**
- variabel schiediggevel buiten bekleding + overkapping
 - variabel schiediggevel existentiële restant
 - variabel gevel spouwmuur restant
- LEGENDA VLOEREN**
- 300 mm betonvloer beton 130 mm gestort
 - 300 mm betonvloer beton 130 mm gestort + isolatie + overkapping opvoeren
 - 370 mm tegel op beton 100mm isolatie + 200mm kantplaat + 70mm draaglaag + 20mm isolatie + 70mm dekvloer
 - 300 mm schiediggevel 200mm kantplaat + 70mm draaglaag + 20mm isolatie + 70mm dekvloer
 - 420 mm schiediggevel 200mm kantplaat + 100mm draaglaag + 20mm isolatie + 70mm dekvloer
 - 750 mm schiediggevel opvoeren 400mm kantplaat + 100mm draaglaag + isolatie + dekvloer + afsluiting opvoeren
 - 300 mm dakvloer 100mm gestort beton in dakplaat + 100mm isolatie + 80mm afsluitplaat + dakoverkapping
- LEGENDA WANDEN**
- 300 mm betonwand prefab beton
 - 200 mm steenwand prefab beton
 - 150 mm schiediggevel kalkzandsteen
 - 214 mm schiediggevel kalkzandsteen stevig
 - 62,5 mm isolatiwand 50mm isolatiwand + 12,5mm enkelzijdig metaal gips
 - 100 mm schiediggevel 25mm dubbel gips + 50mm isolatiwand + 25mm dubbel gips
 - 140 mm schiediggevel 25mm dubbel gips + 40mm isolatiwand + 40mm isolatiwand + 25mm dubbel gips
- LEGENDA VLEKENPLAN B EN D**
- Algemeen vloerbedekking
 - Overloop vloer
 - verharding vloerbedekking
- RENVOL FASERINGEN**
- bestand
 - nieuw
 - hergebruikt
 - aan te maken

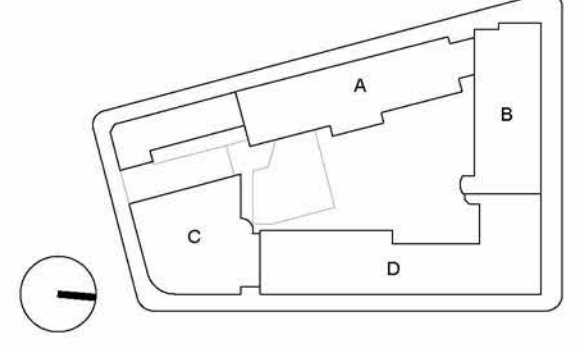



KVLO
 Technische specificaties van de vloerconstructie
 opgesteld op 21 maart 2023

Colofon A
 2 getuigenissen van 1000 (2014) met L&B
 vloerconstructie op de 3e verdieping

10. Het ontwerp is in overleg met de opdrachtgever tot stand gekomen. In deze fase zijn afbeeldingen met het gemeentelijk voornemen.

1. Toelichting

1.1. De vloerconstructie is ontworpen voor een vloerbelasting van 250 kg/m². De vloerconstructie is ontworpen voor een vloerbelasting van 250 kg/m². De vloerconstructie is ontworpen voor een vloerbelasting van 250 kg/m².

1.2. De vloerconstructie is ontworpen voor een vloerbelasting van 250 kg/m². De vloerconstructie is ontworpen voor een vloerbelasting van 250 kg/m². De vloerconstructie is ontworpen voor een vloerbelasting van 250 kg/m².

2. Materialen

2.1. De vloerconstructie is ontworpen voor een vloerbelasting van 250 kg/m². De vloerconstructie is ontworpen voor een vloerbelasting van 250 kg/m². De vloerconstructie is ontworpen voor een vloerbelasting van 250 kg/m².

2.2. De vloerconstructie is ontworpen voor een vloerbelasting van 250 kg/m². De vloerconstructie is ontworpen voor een vloerbelasting van 250 kg/m². De vloerconstructie is ontworpen voor een vloerbelasting van 250 kg/m².

LEGENDA ALGEMEEN

— vloerbelasting
 — vloerbelasting
 — vloerbelasting
 — vloerbelasting
 — vloerbelasting

LEGENDA BESTAND

— vloerbelasting
 — vloerbelasting
 — vloerbelasting
 — vloerbelasting
 — vloerbelasting

LEGENDA VLOEREN

— vloerbelasting
 — vloerbelasting
 — vloerbelasting
 — vloerbelasting
 — vloerbelasting

LEGENDA WANDEN

— vloerbelasting
 — vloerbelasting
 — vloerbelasting
 — vloerbelasting
 — vloerbelasting

LEGENDA VLEKENPLAN B EN D

— vloerbelasting
 — vloerbelasting
 — vloerbelasting
 — vloerbelasting

RENOOI FASERINGEN

— vloerbelasting
 — vloerbelasting
 — vloerbelasting
 — vloerbelasting

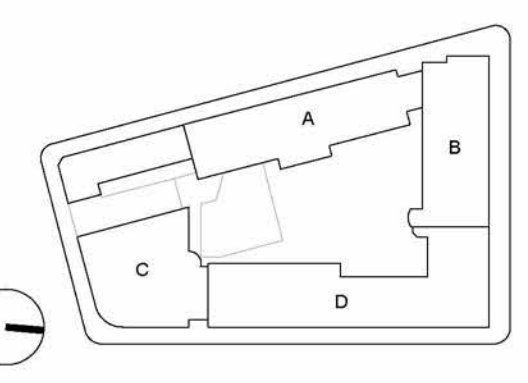



Oostgevel



Zuidgevel

RENOOI FASERINGEN

- bestand
- nieuw
- te verwijderen
- nieuw

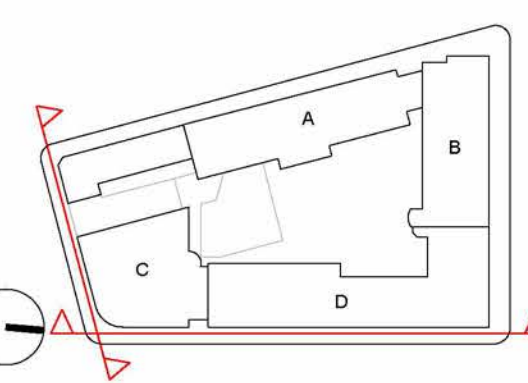

MLA Montessori Lyceum Amsterdam

Zuid- en oostgevel

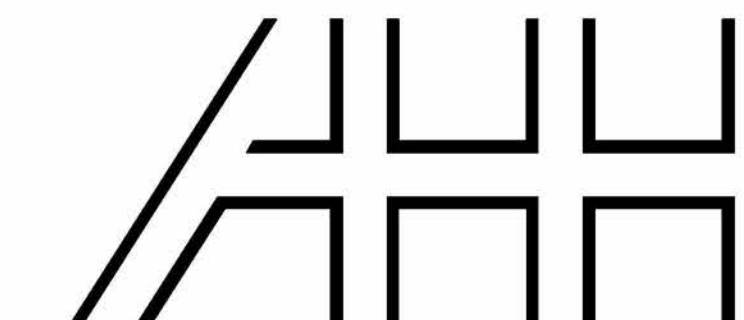

FASE DO
 STATUS ontwerp
 GETEKEND J. T. H. B.
 SCHAAK 1:100
 FORMAAT A3 (210x297)
 OPDRACHTGEVER Montessori Lyceum Amsterdam

DATEM 25-11-2020
 GEWUZZOED
 a.
 b.
 c.
 d.
 e.
 f.



- RENOOFASERINGEN
- bestand
 - nieuw
 - tegevoegd
 - nieuw

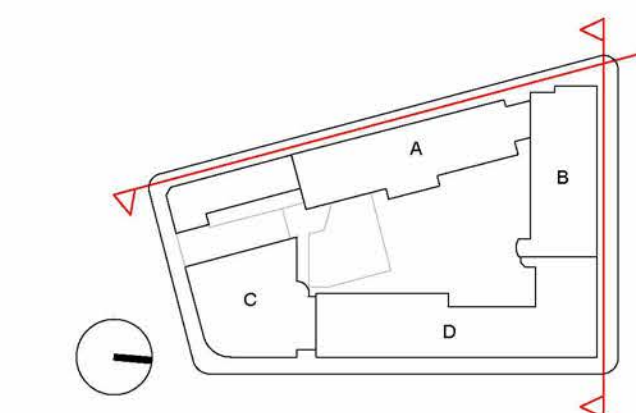

MLA Montessori Lyceum Amsterdam

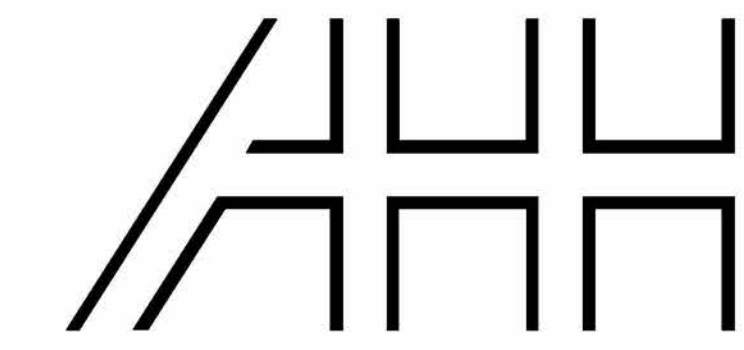

Noord - en westgevel

FASE: DO
 STATUS: concept
 GETEKEND: J. T. H. B.
 SCHAAL: 1:100
 FORMaat: A3 (1117x841)
 OPDRACHTGEVER: Montessori Lyceum Amsterdam

DATEM: 25-11-2020
 GEWUZDOP: a.
 b.
 c.
 d.
 e.
 f.

TEKENING: DO 201

Gerard Douwland 220 00-678 58 88
 1072 XB Amsterdam info@mla.nl
www.mla.nl

OPDRACHTGEVER
 Montessori Lyceum
 Amsterdam

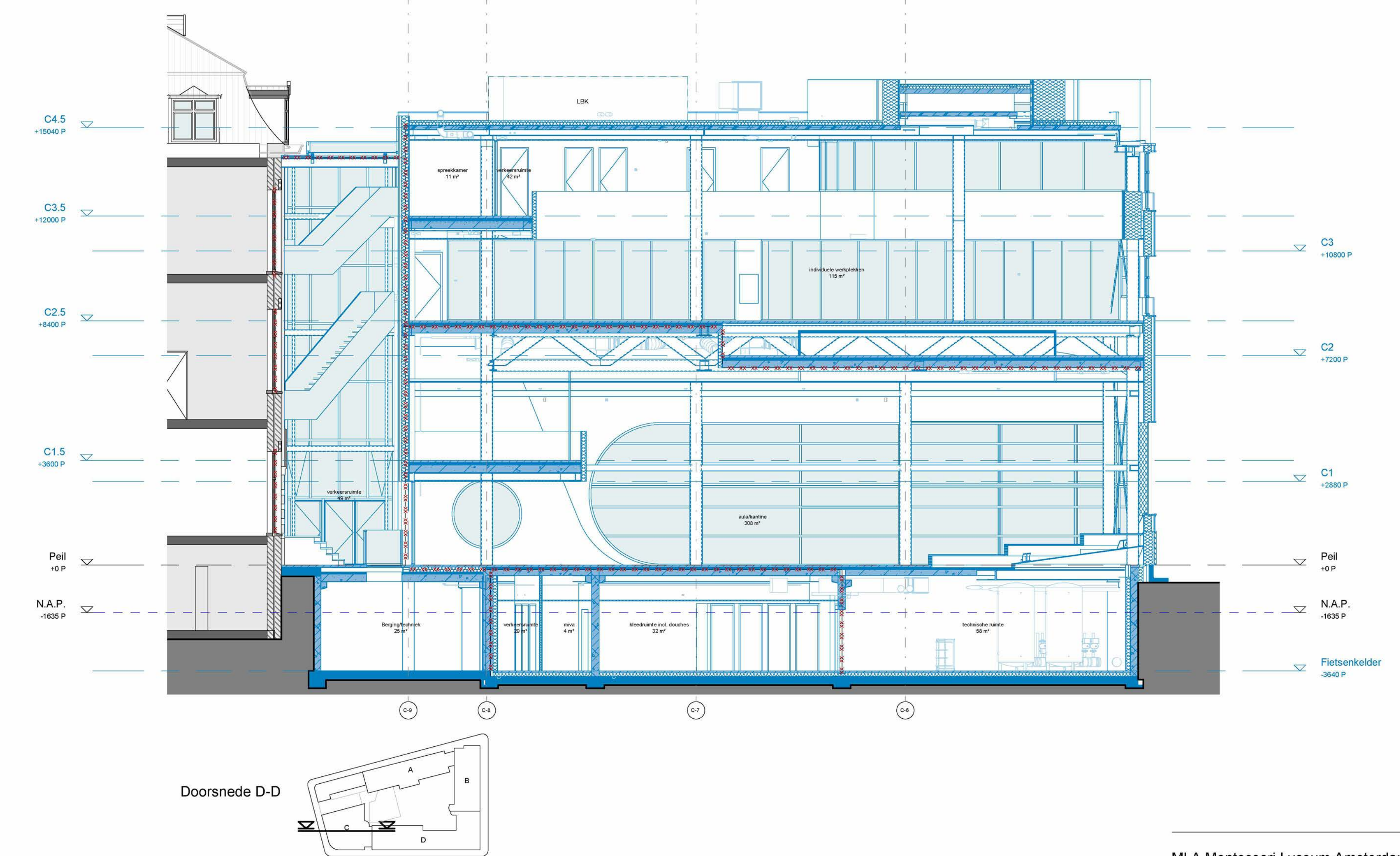
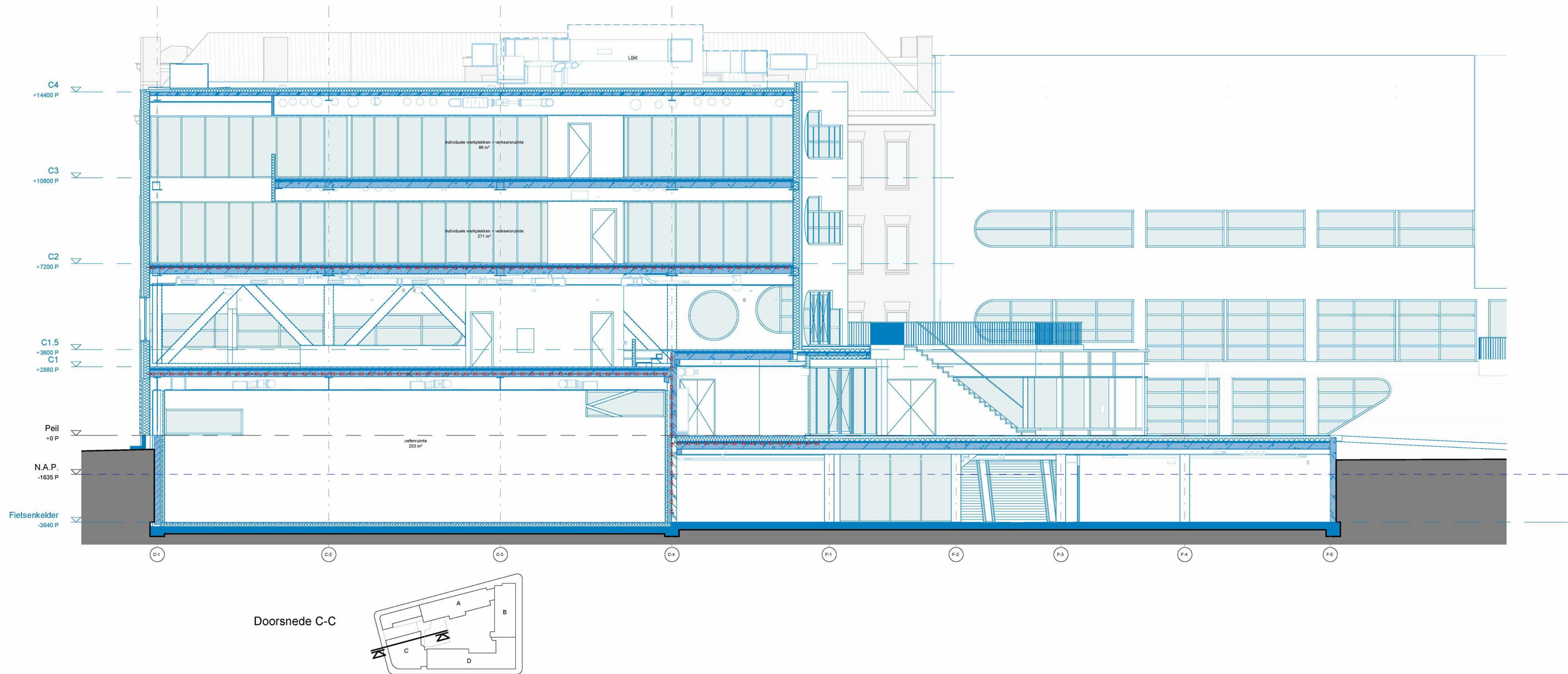
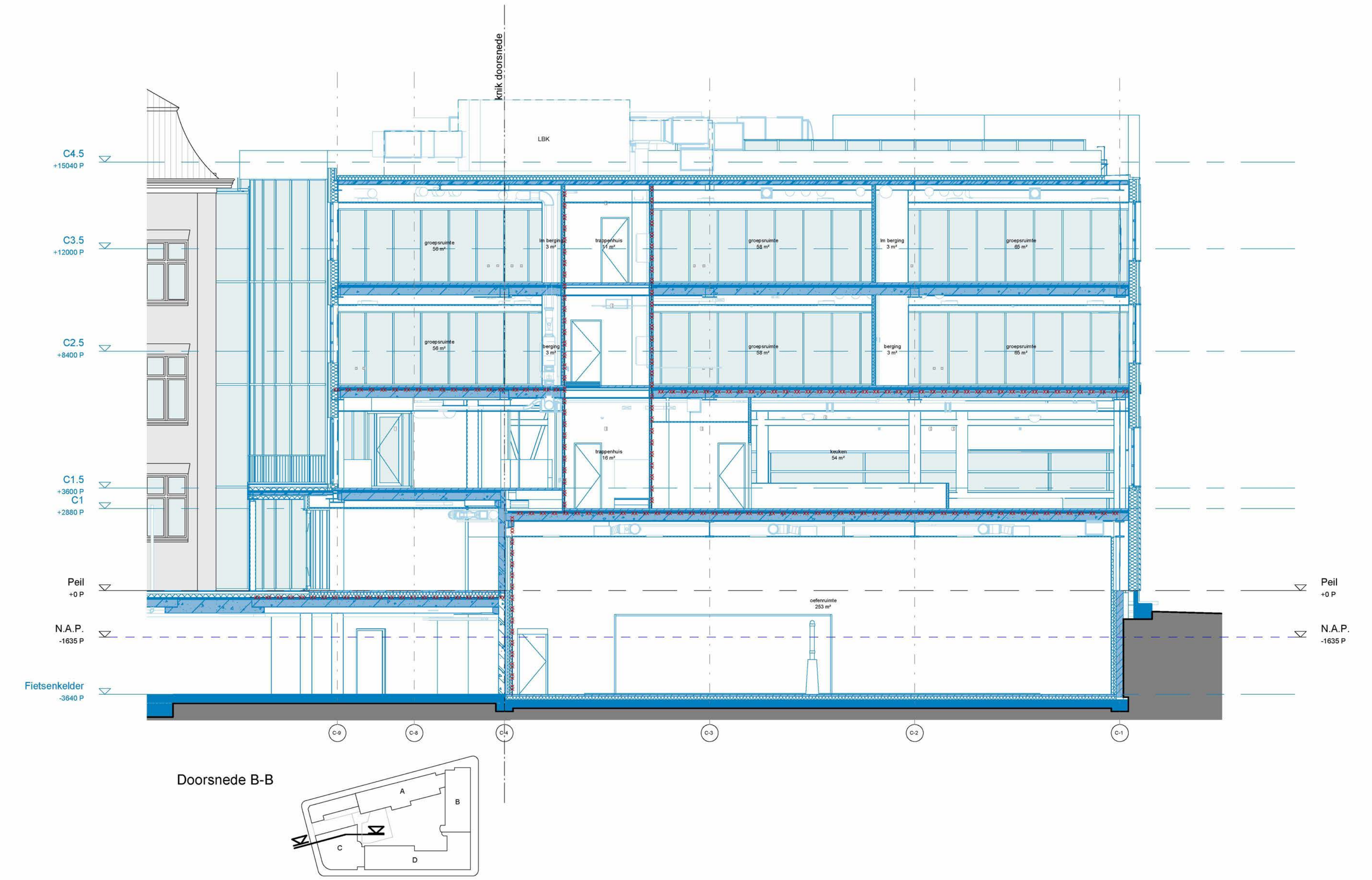
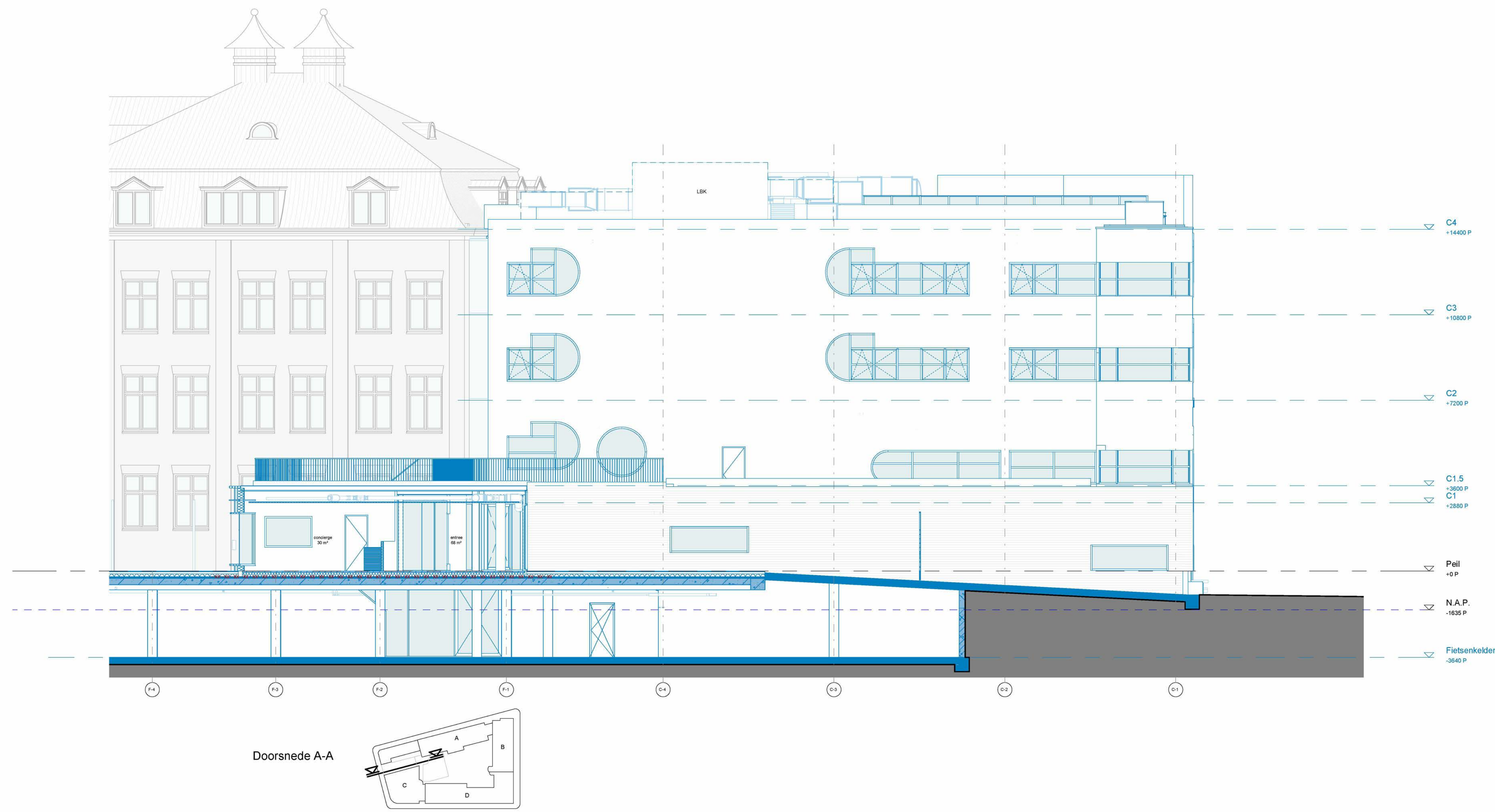







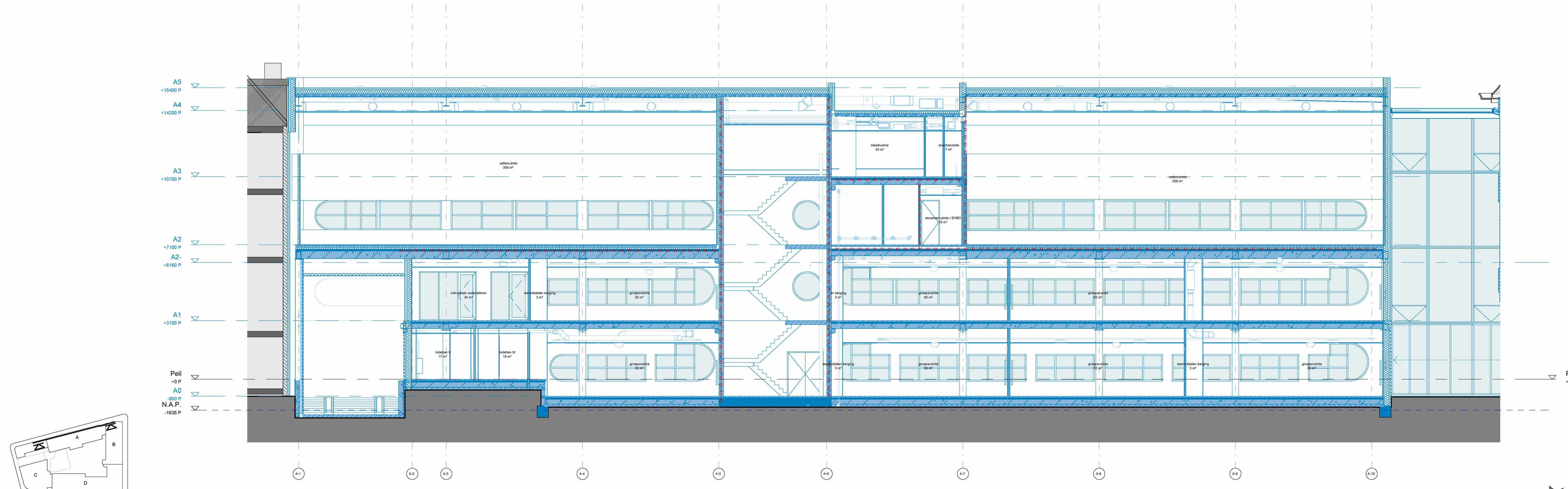

Doorsnede R-R

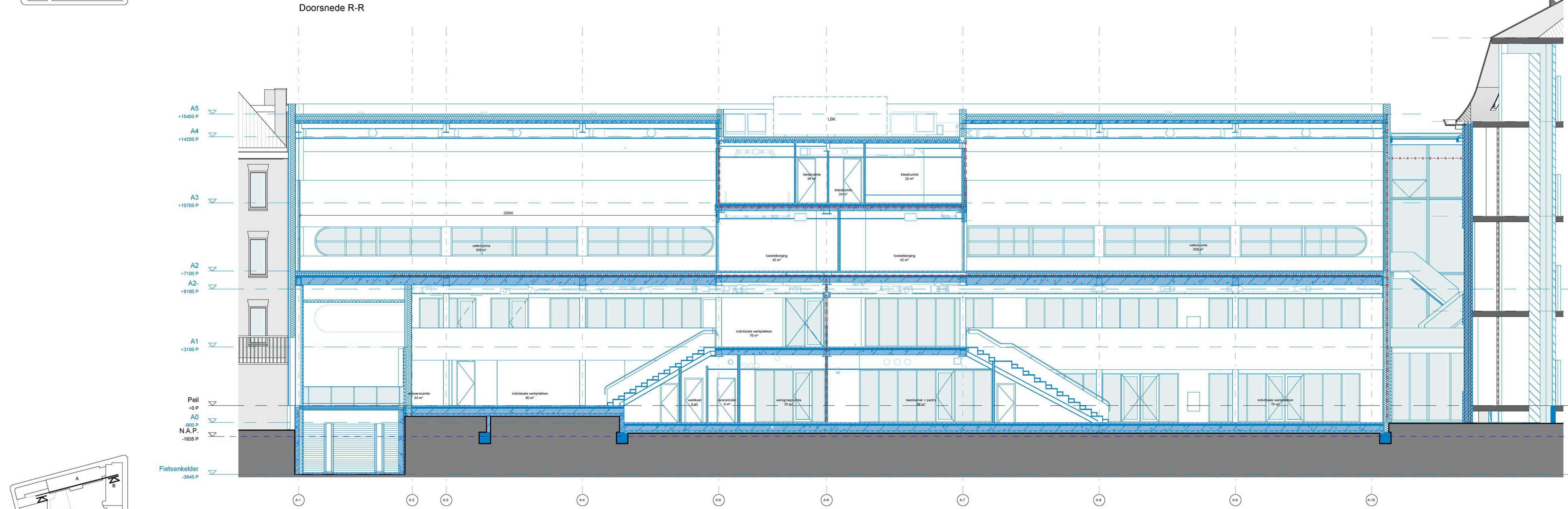

Doorsnede S-S

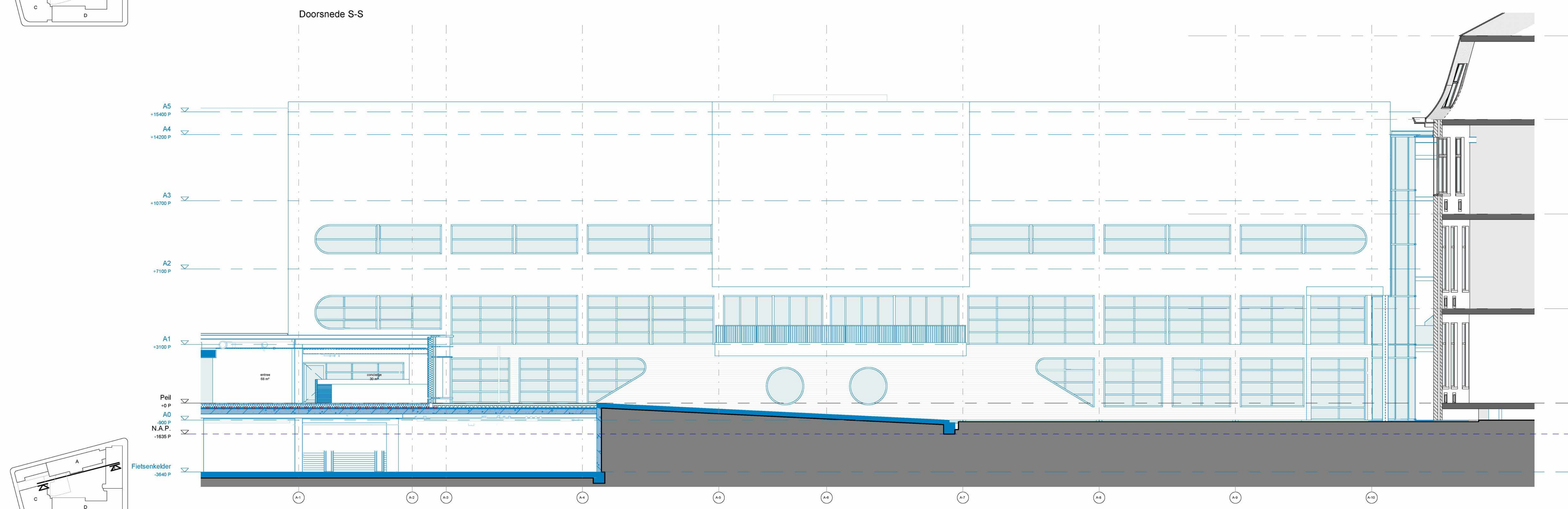

Doorsnede T-T