

Renvooi

- bestaand metselwerk
- nieuw metselwerk
- lichte bouwsteen (bestaand)
- lichte bouwsteen (nieuw)
- hsb/metal stud wand
- isolatie
- houten vloer
- beton
- kozijn met glas
- deurkozijn binnendeur
- deurkozijn buitendeur
- deurkozijn w.b.d.b.o. 30
- deurkozijn w.b.d.b.o. 60
- mechanische ventilatie
- natuurlijke ventilatie
- radiator
- rookmelder conform NEN 2555
- videfoon/halofoon w.b.d.b.o. 30 minuten
- videfoon/halofoon w.b.d.b.o. 60 minuten
- mv
- nat
- standleiding
- hemelwaterafvoer
- solartube
- riolering
- vbr
- vkr
- be
- mk
- dl
- wm
- dr
- cv
- rga
- ltv
- luchttoevoer t.b.v. CV

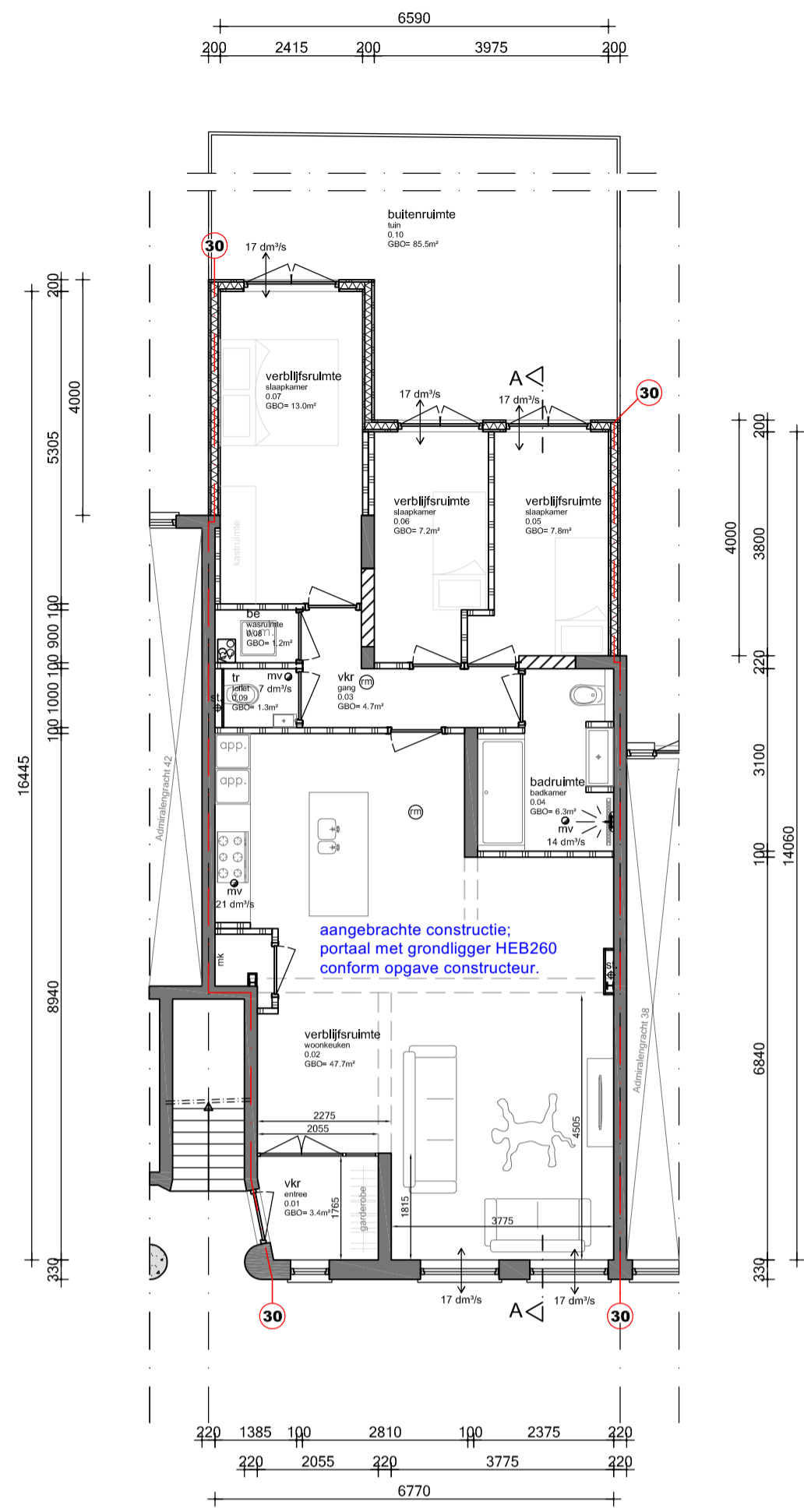

Begane grond

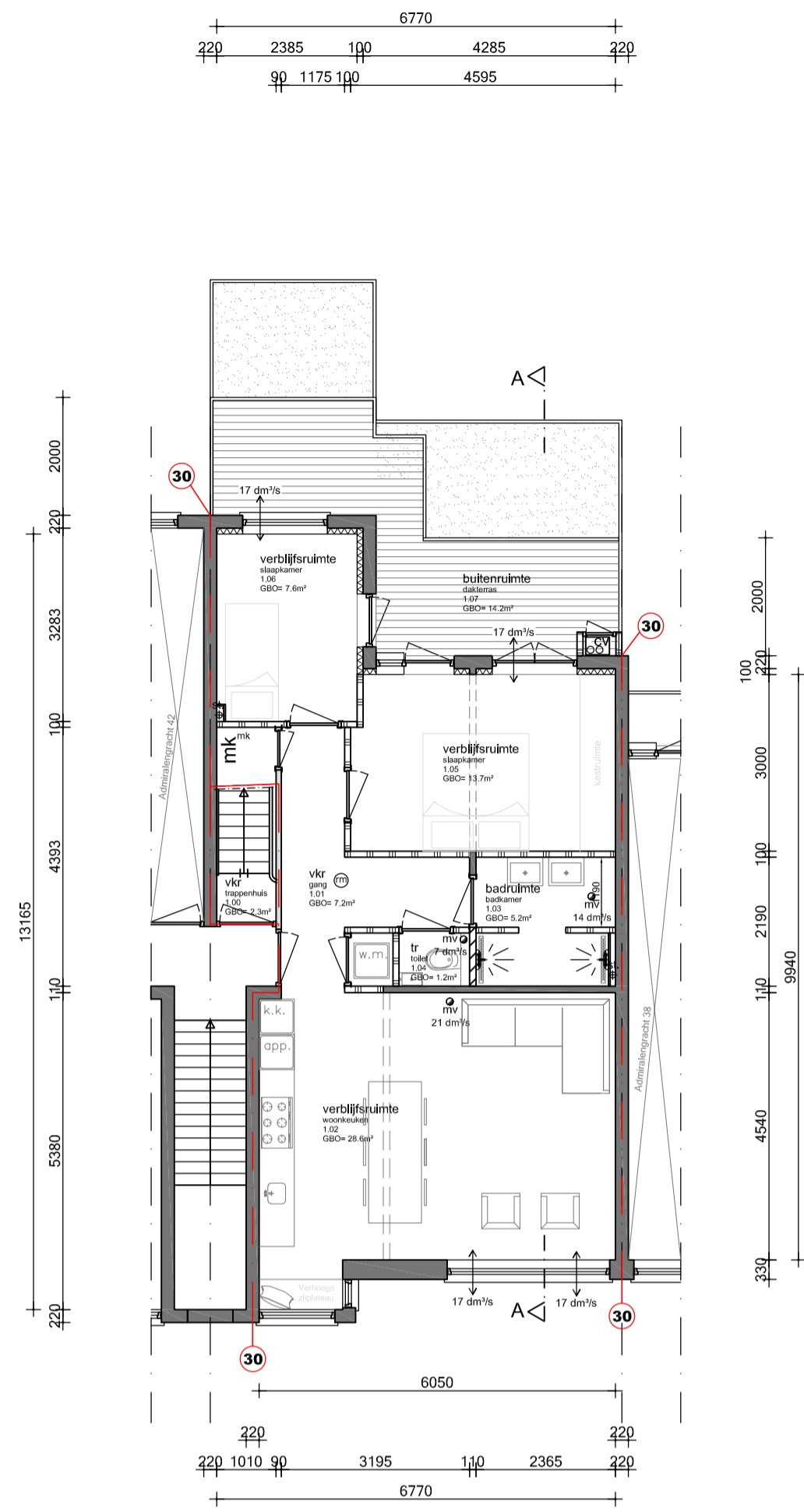

Eerste verdieping

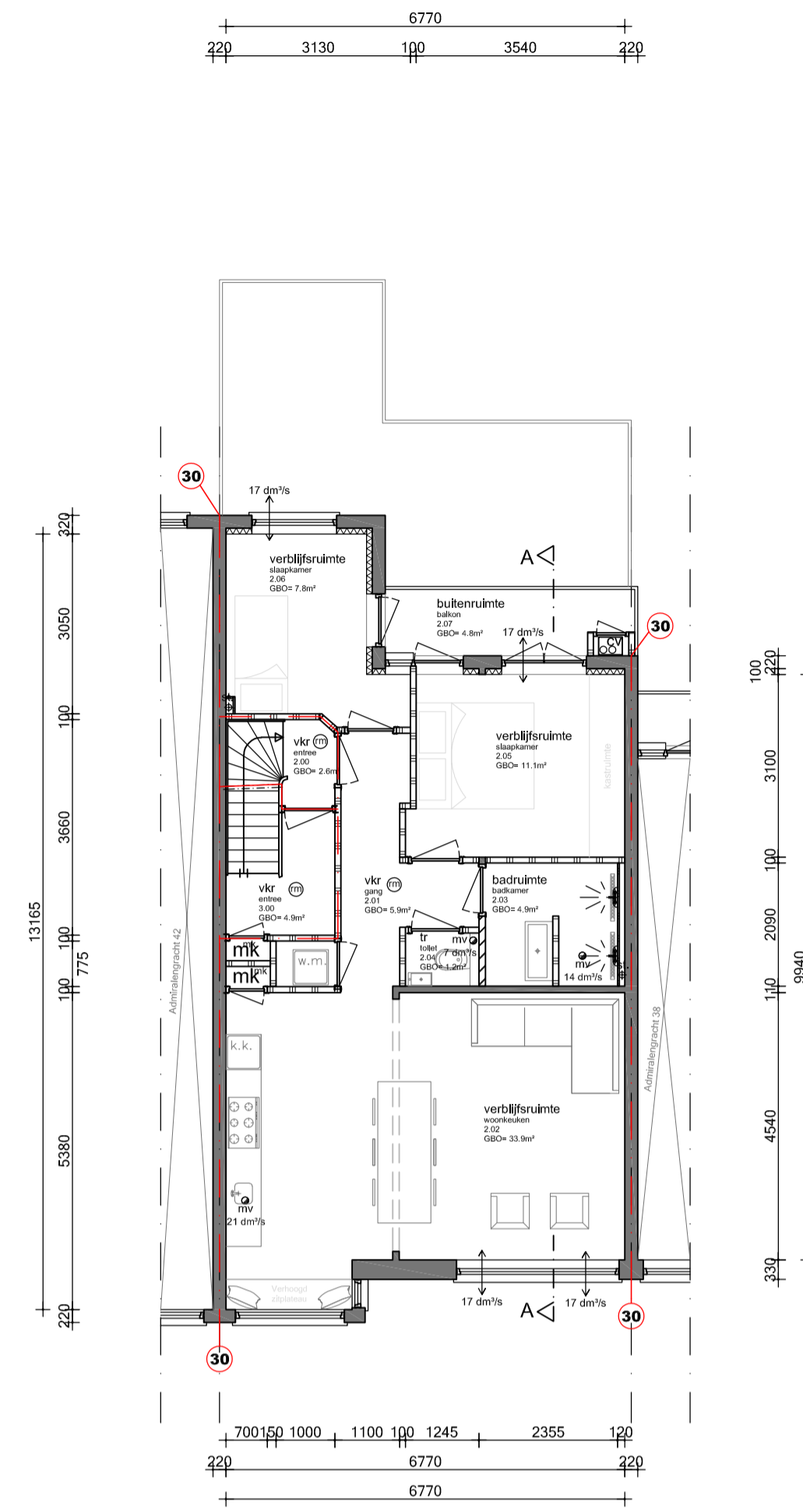

Tweede verdieping

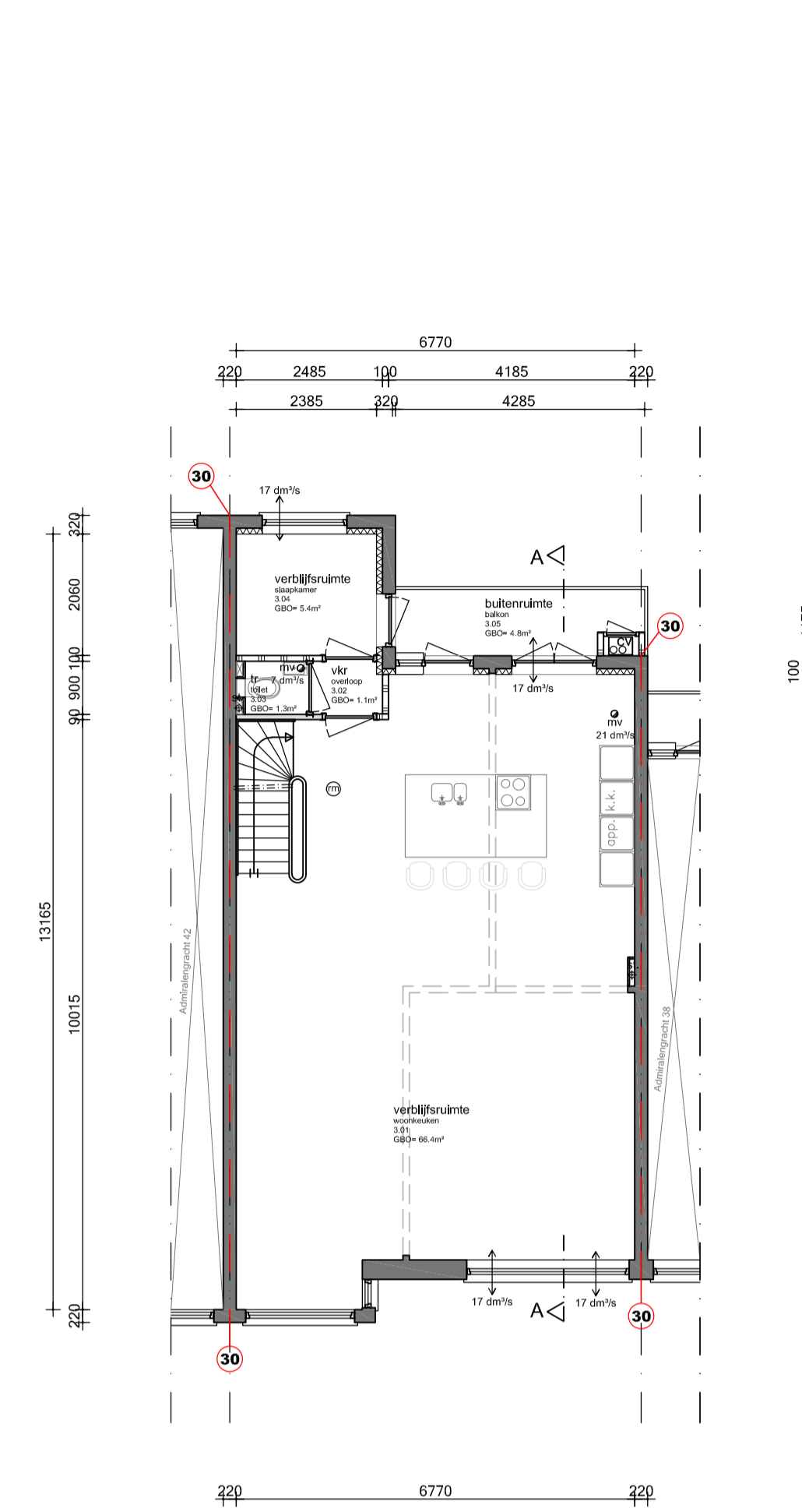

Derde verdieping

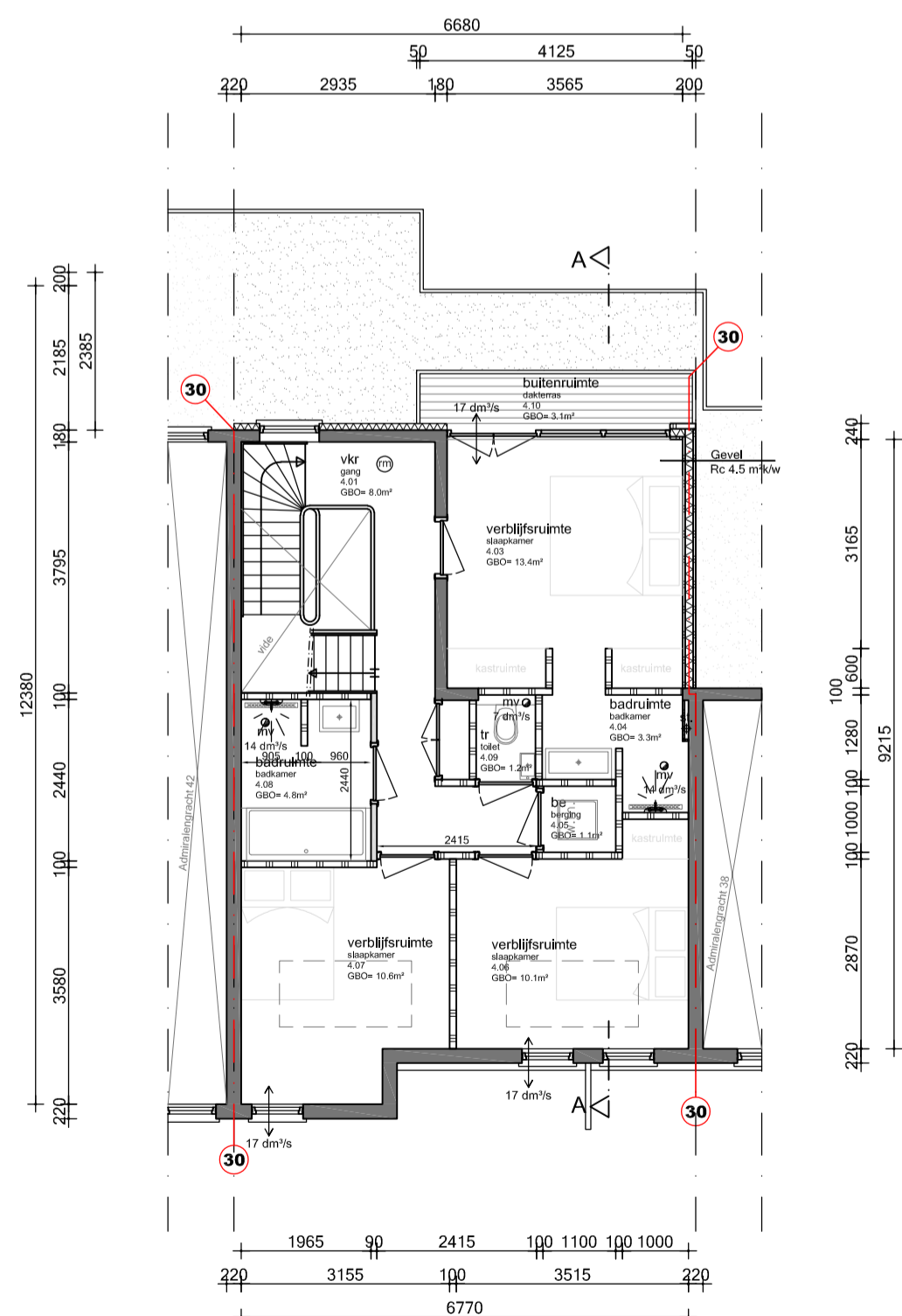

Vierde verdieping

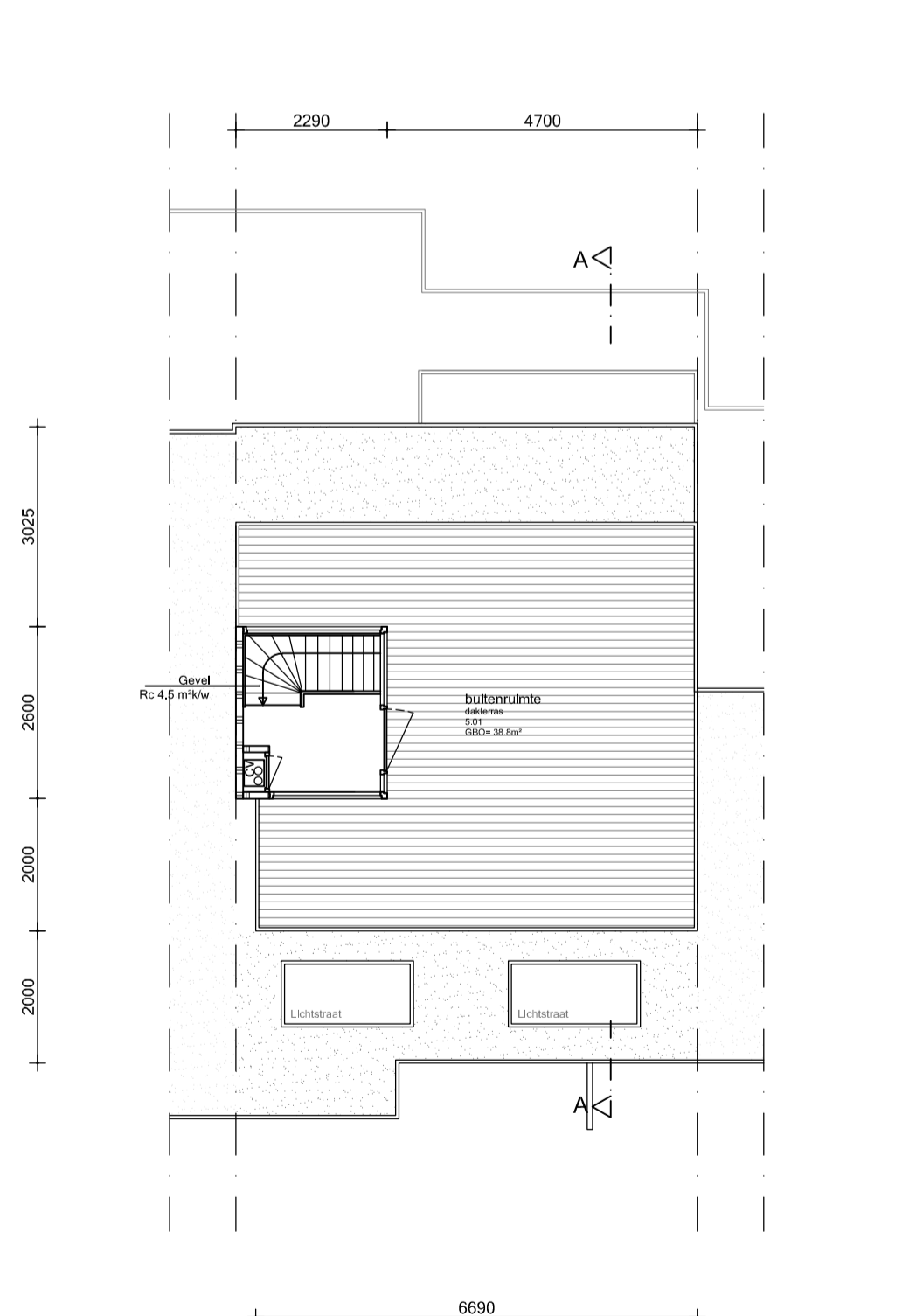

Dakaanzicht



Achtergevel

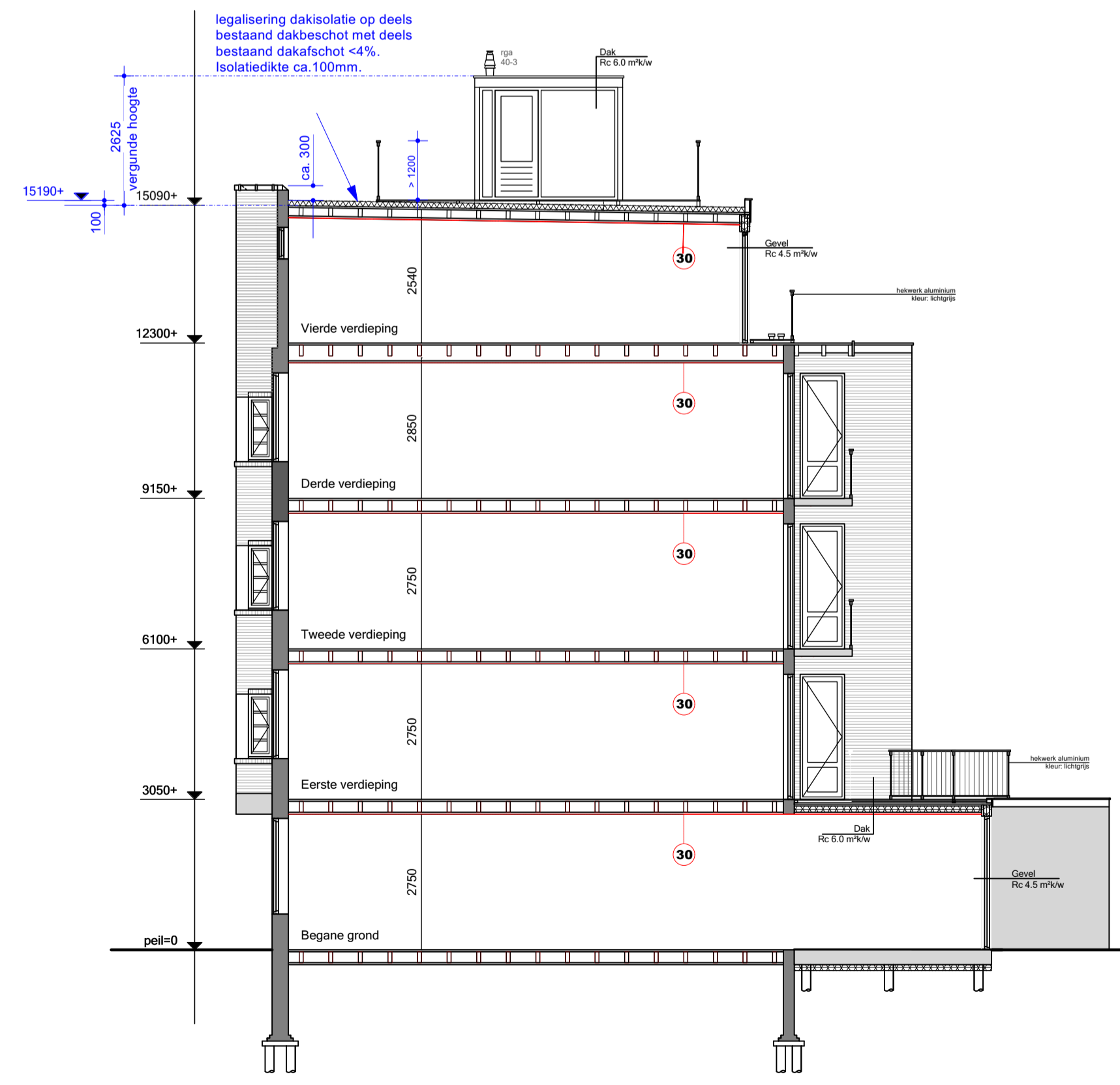

Doorsnede A-A

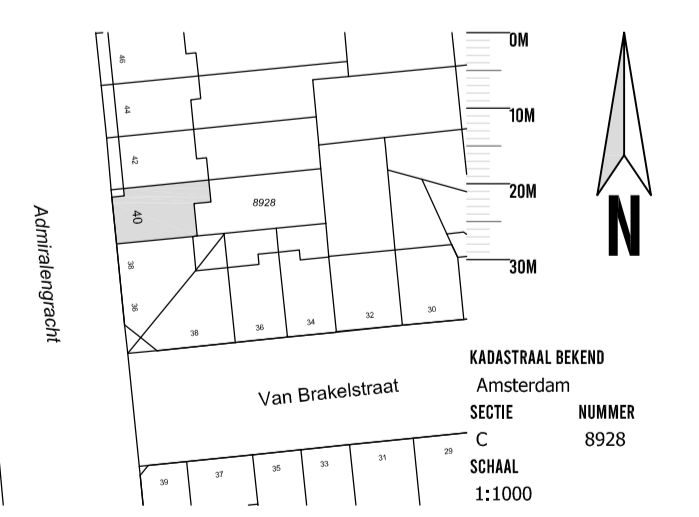

MBA MAJ BOUWKUNDIG ADVIESBUREAU

ALBERT LUTHUISSTRAAT 240
1011 NV AMSTERDAM
T: +31 (0) 20 611 2000
E: info@mbaprojects.nl

PROJECT: Admiralengracht 40
OPDRACHTGEVER: Woonholland
ONDERWERP: Herzende situatie na controle meting
DATUM GEWIJZIGD: A: 30-05-2024 aanpassing WH
B: 28-06-2024 aanpassing WH
C: 1.5.v. legalisatie

SCHAAL: 1:100
FORMAAT: A1
GETEKEND: JM
TEKENING NUMMER: N02

WAFPHOENEN IN HET WERK CONTROLEEREN
WIJZEN WERKVOORLEZEN EN VERLENEN AANVAARDING
NAAR GAANWERKVOORLEZEN SITUATIE