

Detail 10 - woningscheidende wand kelder

- bestaande wandafwerking; gipsplaat 2 x 12.5 mm
- Drukvaste isolatie EPS 150mm
- Bestaand metselwerk

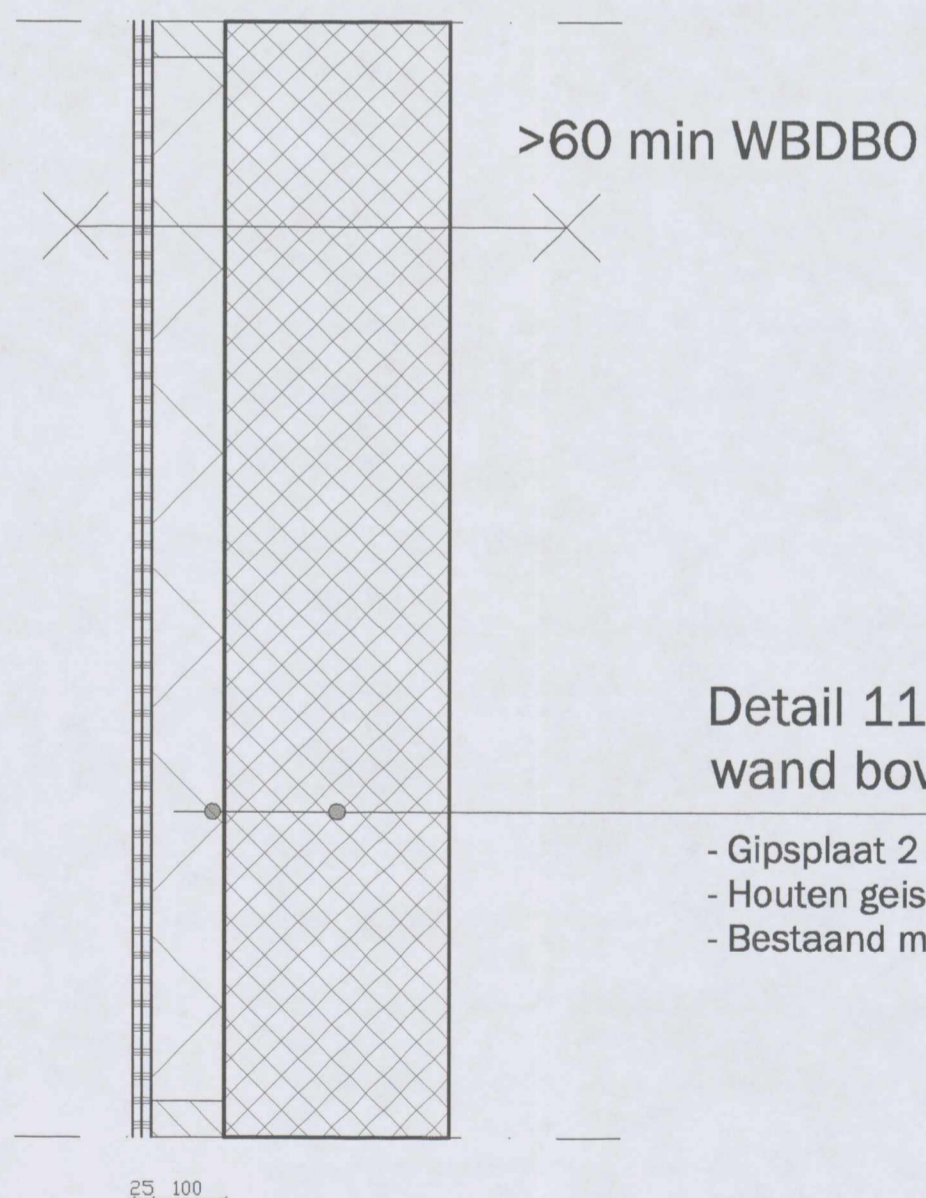

Detail 11 - woningscheidende wand bovenverdiepingen

- Gipsplaat 2 x 12.5 mm
- Houten geïsoleerde voorzetwand
- Bestaand metselwerk

25 100

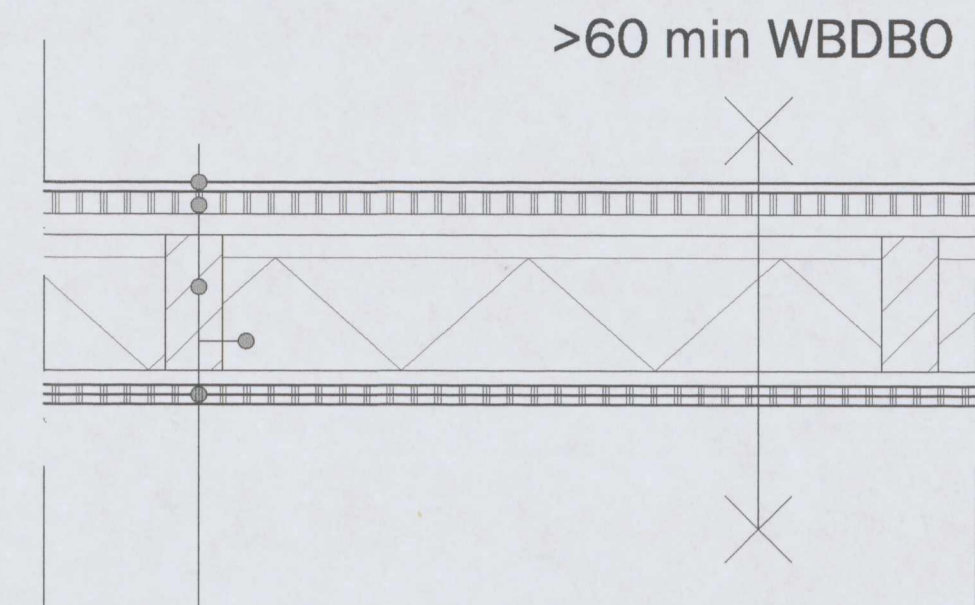

Detail 12 - Doorsnede terrasvloer

- Vloerafwerking;
- Fermacel vloerelement d=30 mm;
- Balklaag;
- Dakisolatie: kingspan therma TR26FM 150 mm: 0,022 W/m.K:Rc=6,8
- Plafond; gipsplaat 2 x 12.5 mm

25 AUG. 2016
2385039

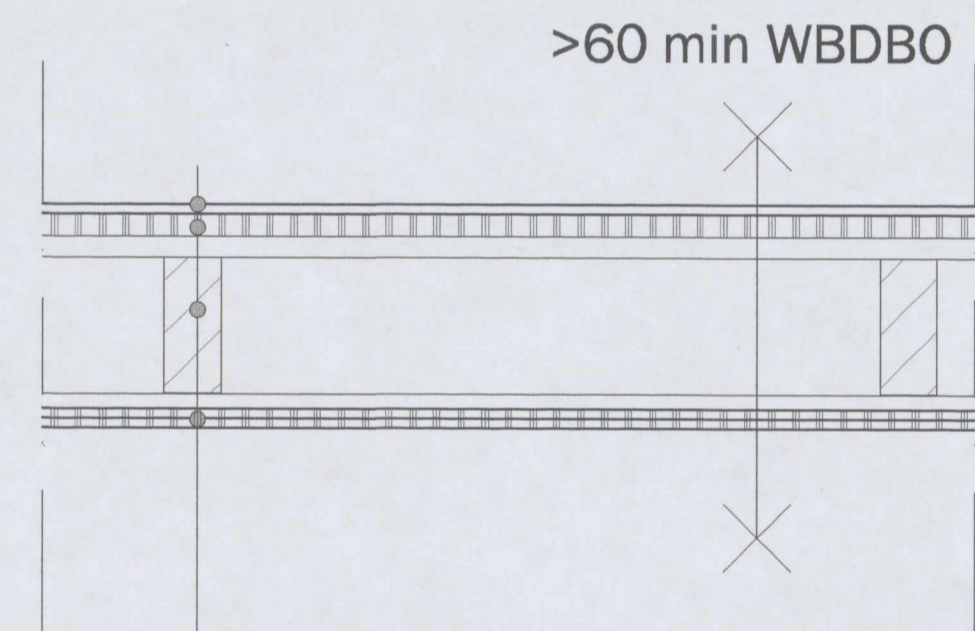

Detail 13 - Doorsnede verdiepingsvloer

- Vloerafwerking;
- Fermacel vloerelement d=30 mm;
- Balklaag;
- Plafond; gipsplaat 2 x 12.5 mm

Behoort bij besluit d.d.:

27 SEP. 2016

- × Gemeente
- × Amsterdam
- × Zuid

ALLE MATEN IN HET WERK TE CONTROLEREN

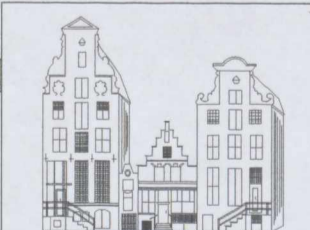
INTERNET: www.housecheck.amsterdam	ADRES: Max Euweplein 30 A, Amsterdam	TELEFOON: 020-73 72 675
EMAIL: contact@housecheck.amsterdam		
Project: Willemsparkweg 220 1071 HX Amsterdam	 House Check BOUWKUNDIG ADVIESBUREAU	Projectnummer: 2016065
Onderwerp: Aanvraag omgevingsvergunning Funderingsherstel, muurdoorbraak, dakterras woningscheidende principe details		Getekend: _____
Opdrachtgever: AHAM Vastgoed Sarphatistraat 370-A9 1001 NB AMSTERDAM	wijz C - wijz B - wijz A 13-07-2016 start 20-04-2016	wijz G - wijz F - wijz E - wijz D -
		Schaal: 1:10 Formaat: A2 Bladnummer: 05

