

Z-MAS-01

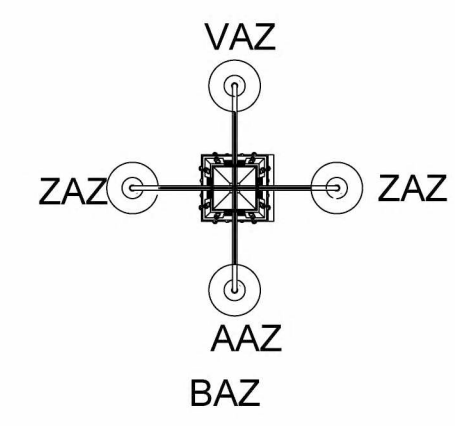

Z-MAS-02

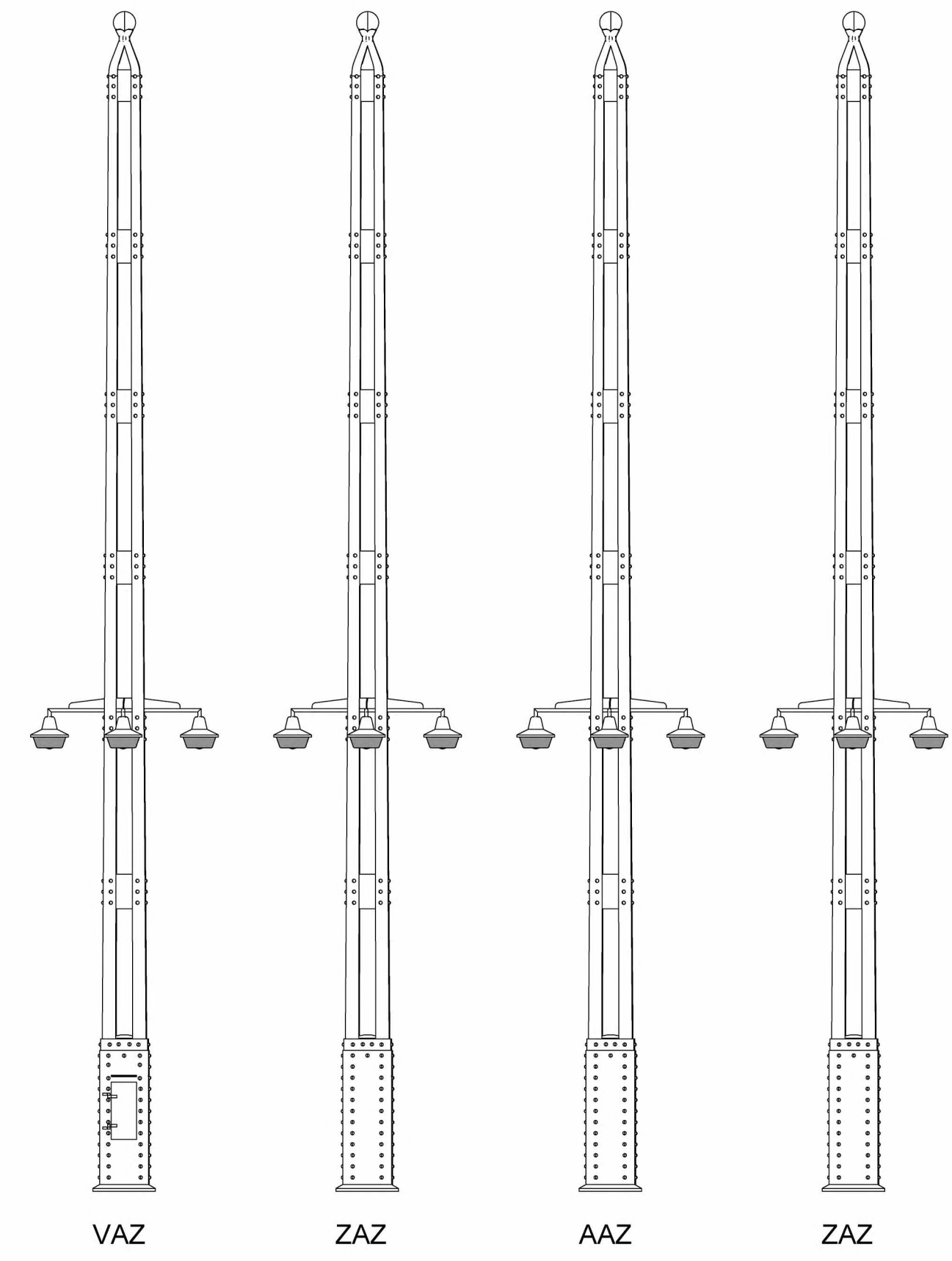
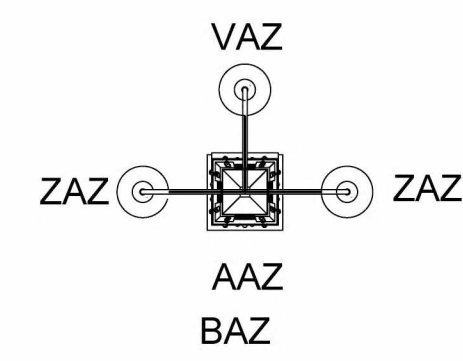
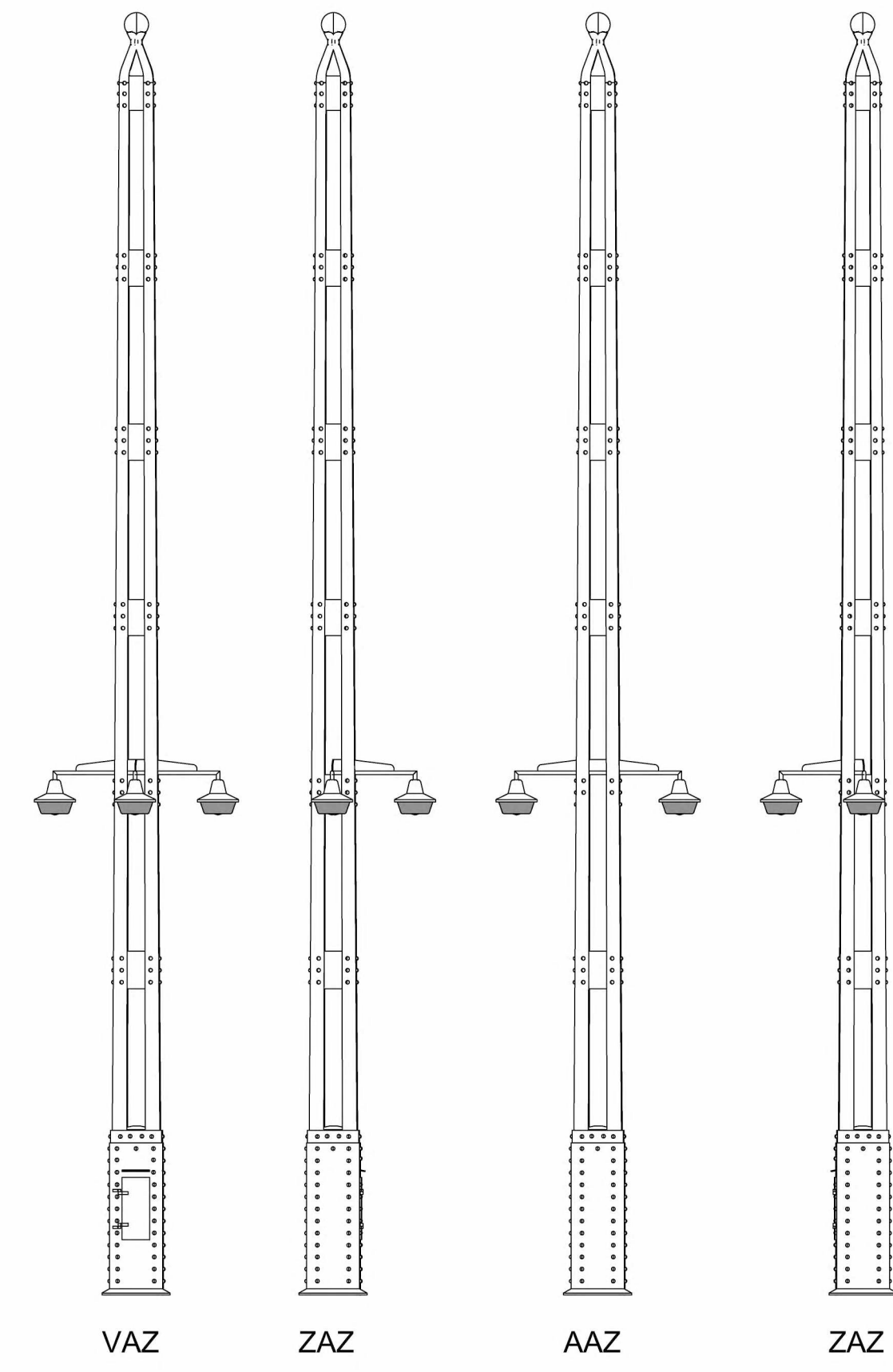

Z-MAS-03

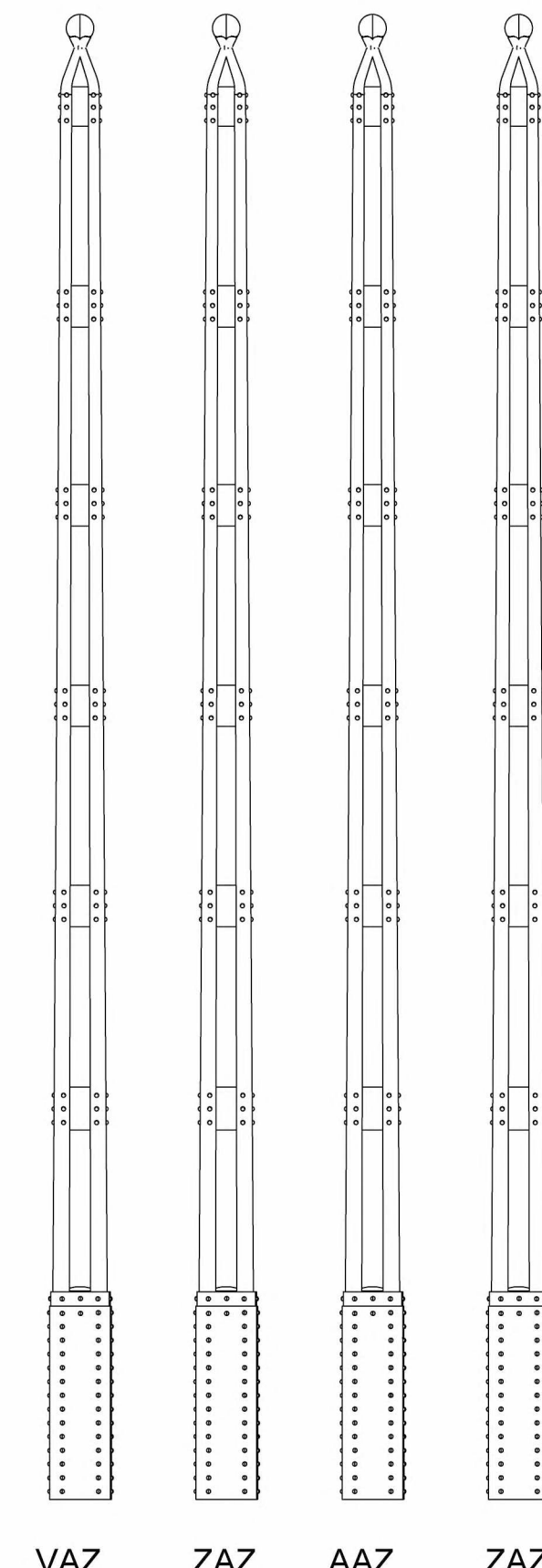

Z-MAS-04

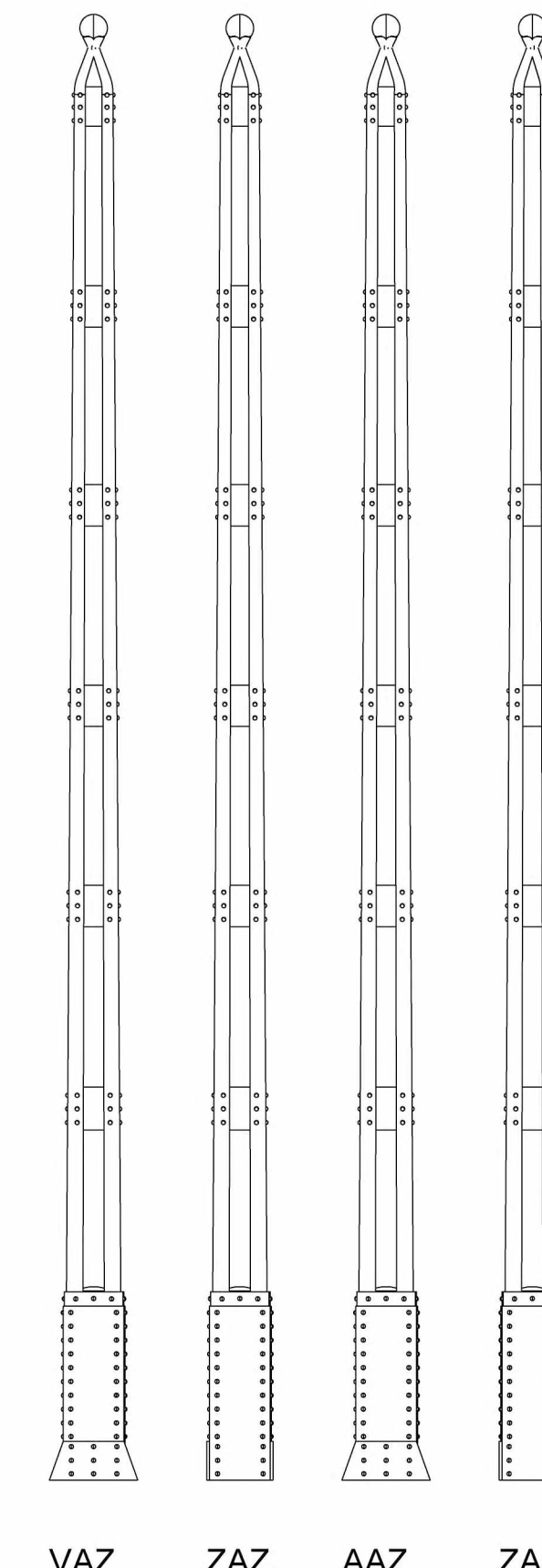

Z-MAS-05

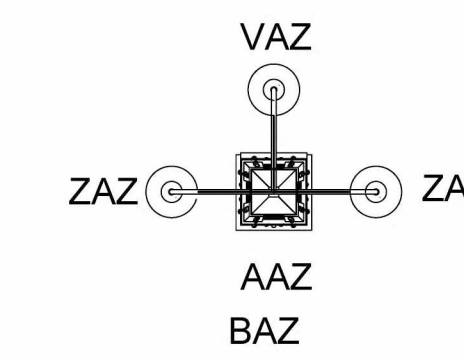
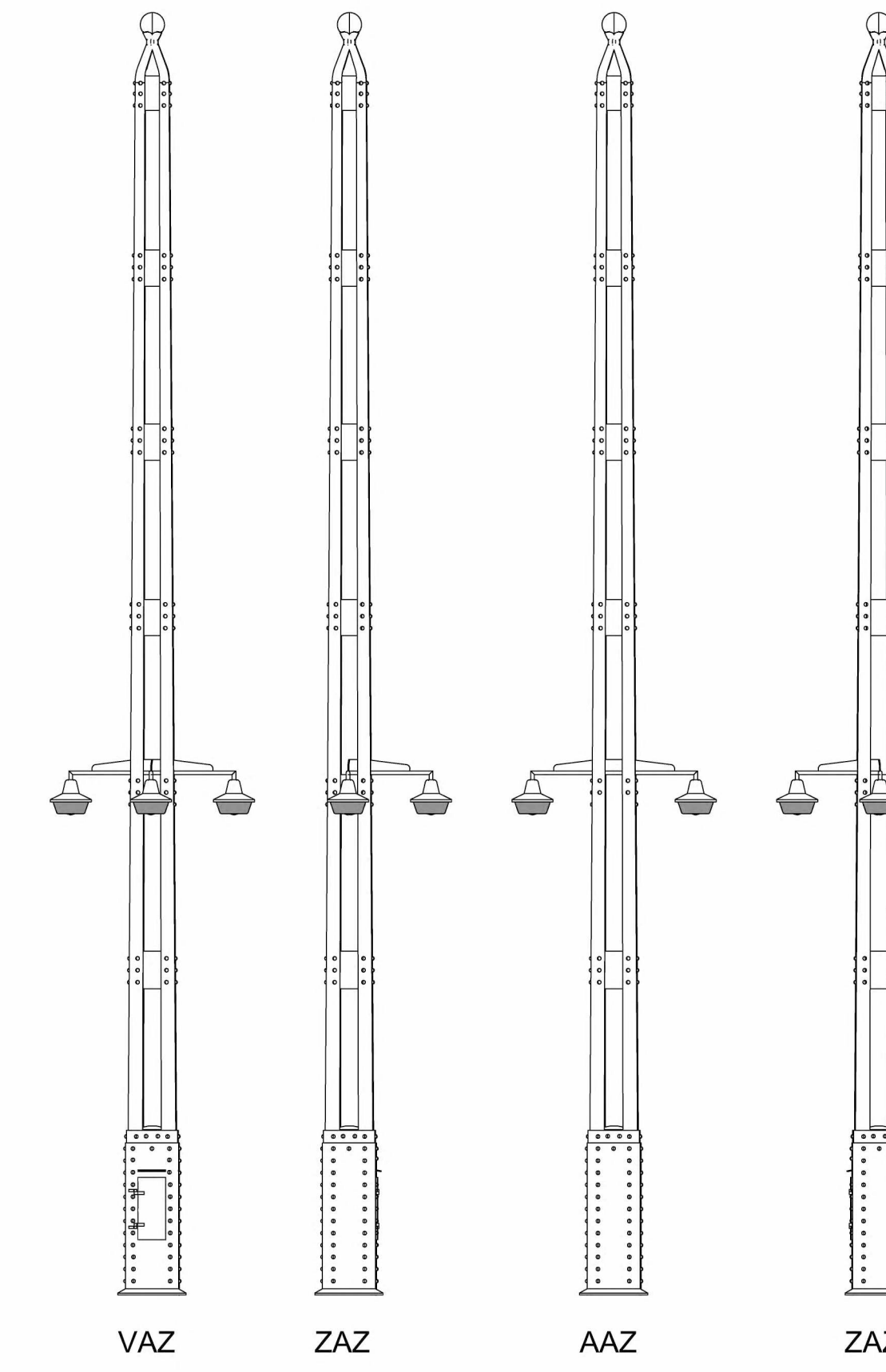

Z-MAS-06

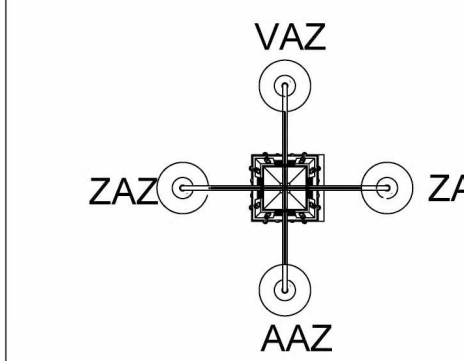
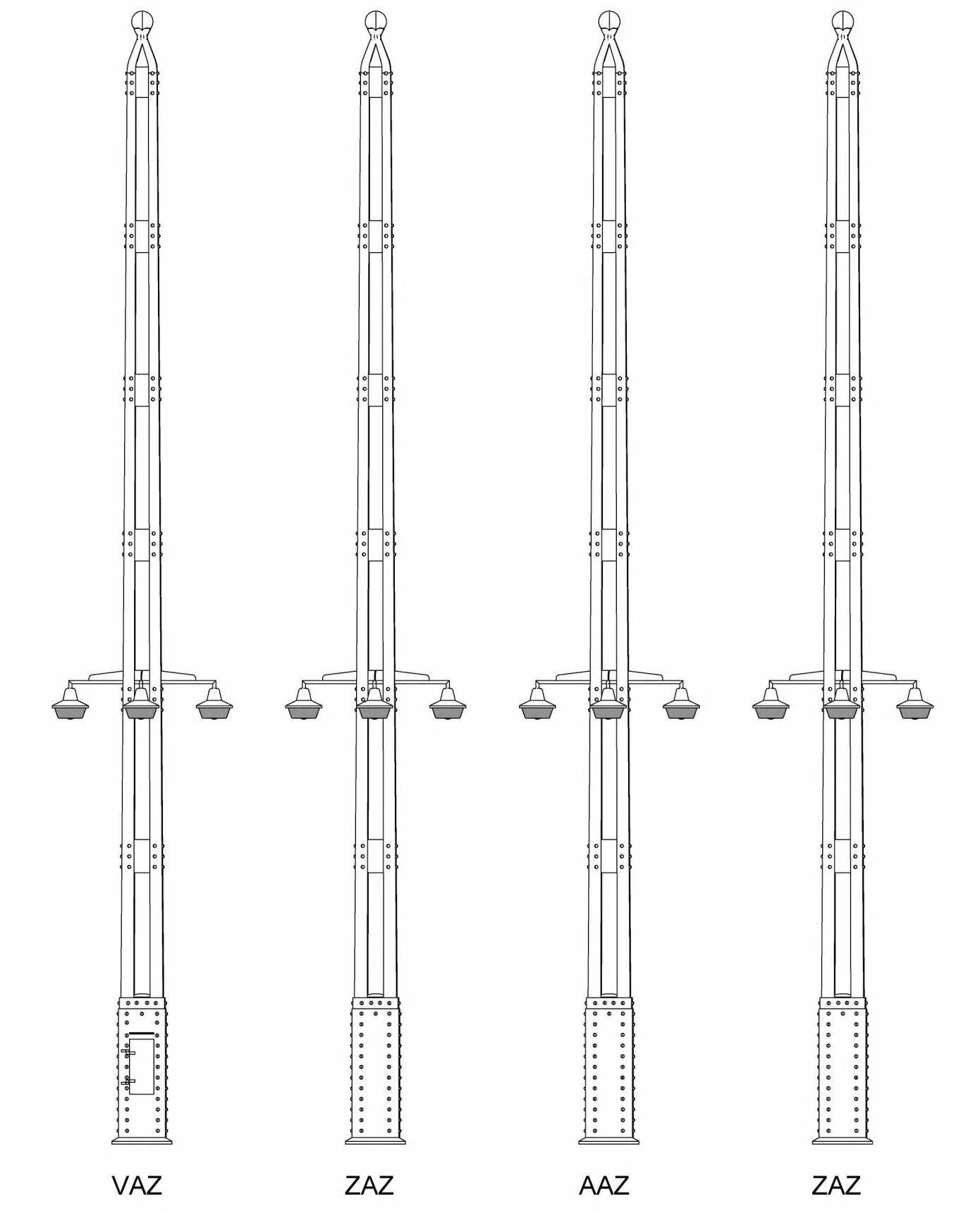

Z-SLAG-01

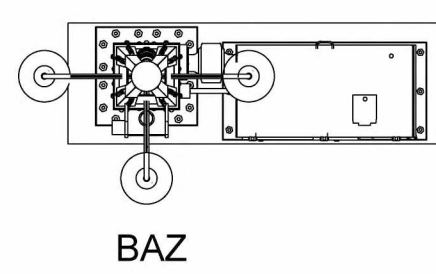
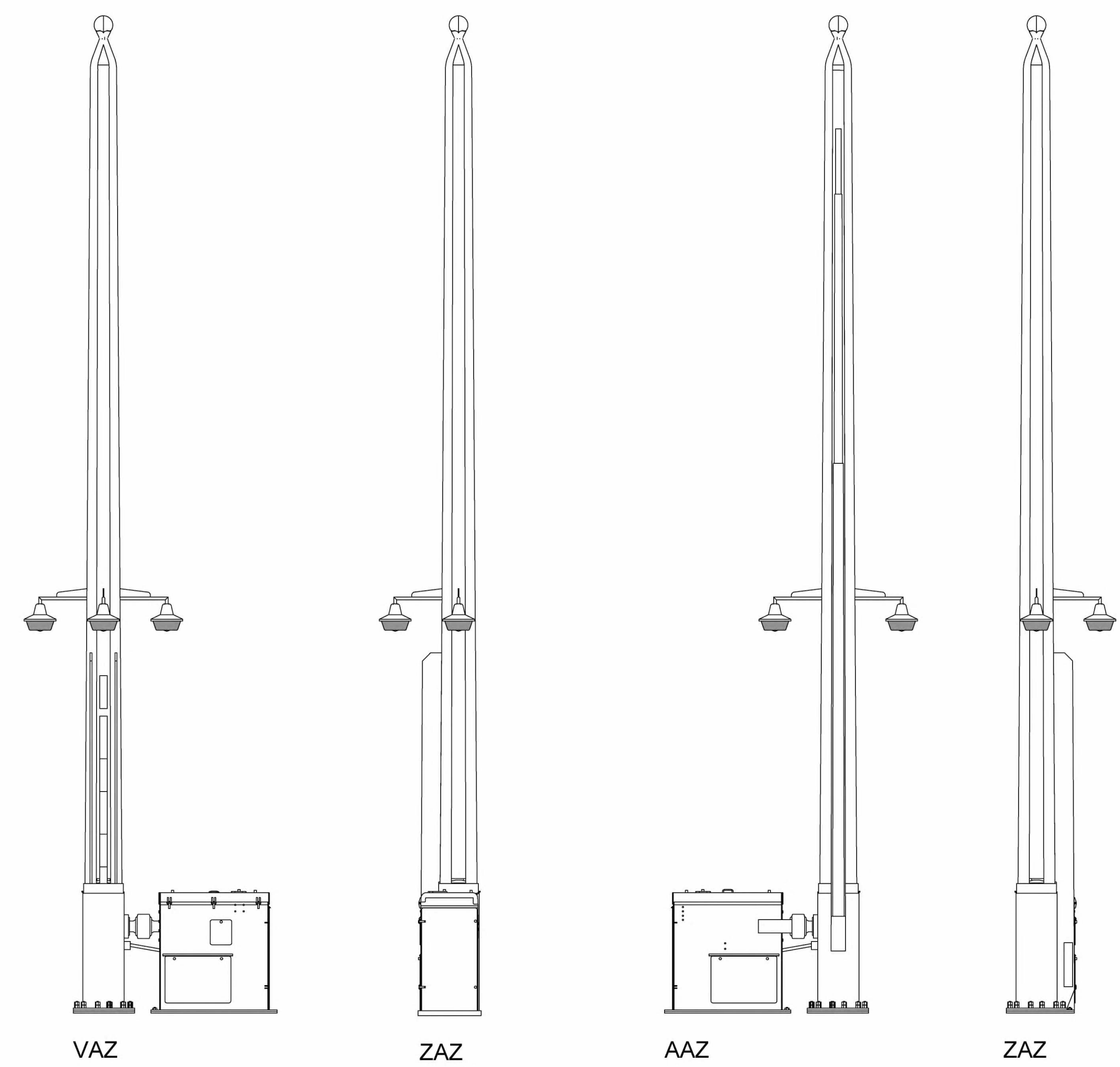

Z-SLAG-02

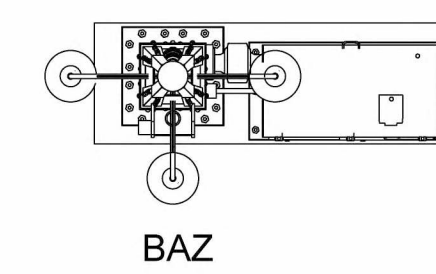
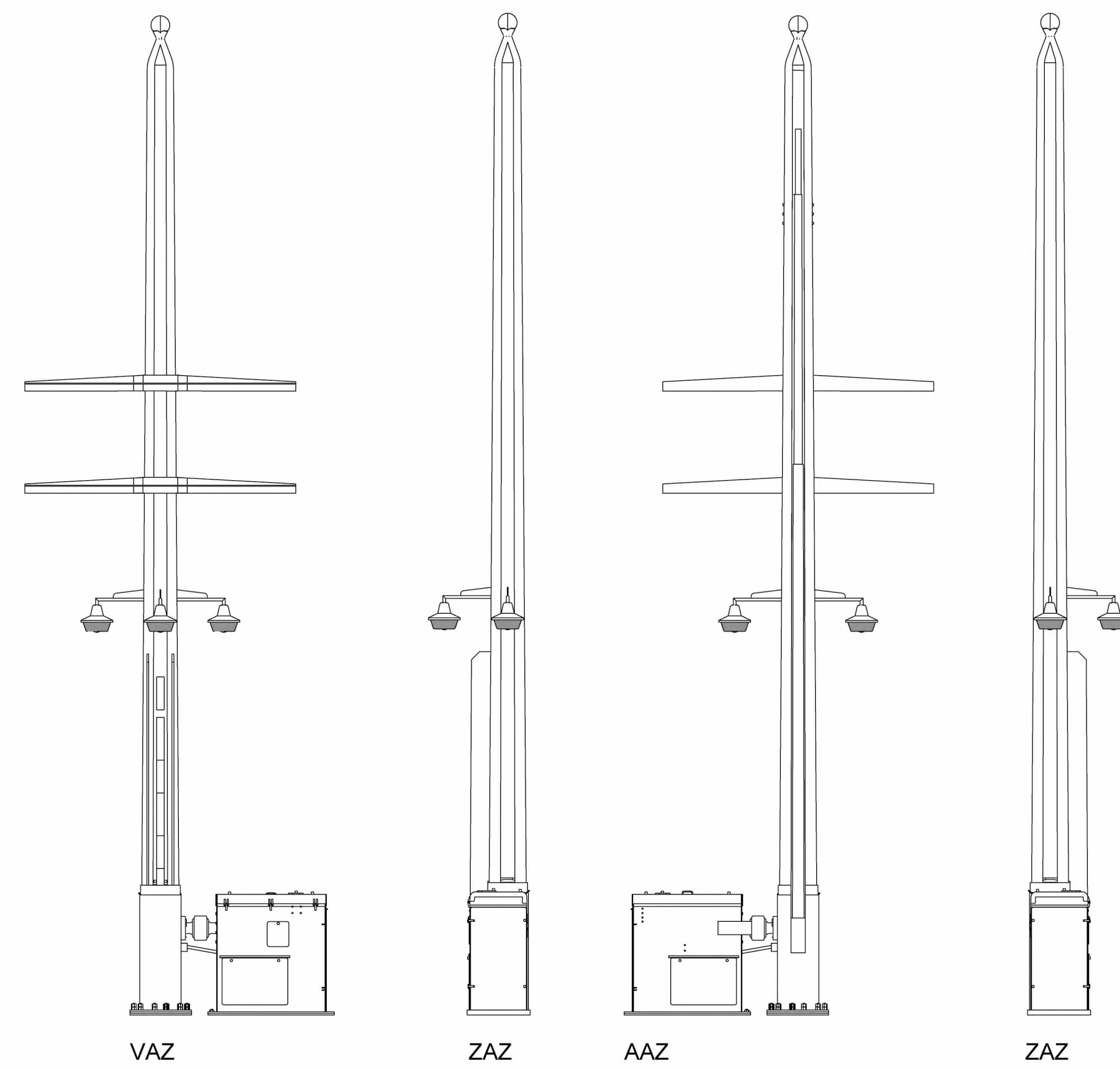

Metode BIM	Uitspannummers	Metode BIM	Uitspannummers
(werkomschrijving)	(vorm DTA Slag 2)	(werkomschrijving)	(vorm DTA Slag 2)
N-MAS-01	021001	Z-AN-01	021001.101
N-LAN-01	021002	Z-AN-02	021002.101
N-MAS-02	021003	Z-AN-03	021003.101
N-LAN-02	021004	Z-AN-04	021004.101
N-LAN-03	021005	Z-AN-05	021005.101
N-SLAG-01	021006	Z-AN-06	021006.101
N-MAS-03	021007	Z-AN-07	021007.101
N-SLAG-02	021008	Z-AN-08	021008.101
N-SLAG-03	021009	Z-AN-09	021009.101
N-SLAG-04	021010	Z-AN-10	021010.101
N-SLAG-05	021011	Z-AN-11	021011.101
N-SLAG-06	021012	Z-AN-12	021012.101
N-SLAG-07	021013	Z-AN-13	021013.101
N-SLAG-08	021014	Z-AN-14	021014.101
N-SLAG-09	021015	Z-AN-15	021015.101
N-SLAG-10	021016	Z-AN-16	021016.101
N-SLAG-11	021017	Z-AN-17	021017.101
N-SLAG-12	021018	Z-AN-18	021018.101
N-SLAG-13	021019	Z-AN-19	021019.101
N-SLAG-14	021020	Z-AN-20	021020.101

wijziging A: werkpakket 1 scope wijziging verwerken  
 wijziging B: Locatie masten aanpassen en relatieve hoogtes  
 wijziging C: werkpakket 1 scope wijziging verwerken

**ALGEMEEN:**  
 ALLE MATIYVERING IN HET WERK TE CONTROLEREN  
 De restauratiewerkzaamheden van de Berlagebrug zullen in 2 werkpakketten worden uitgevoerd  
 De werkzaamheden van werkpakket 1 betreffen de restauratiewerkzaamheden waarbij de brug zal moeten worden  
 afgesloten. De werkzaamheden van werkpakket 2 betreffen de brug (geheelstelsel) in gebruik genomen worden  
 werkpakket 1 en 2. Het ontwerp betreft de afsluiting van de werkpakketten.  
 Tekeningen zijn een automatisch voortvloeiende afgeleid van de werkpakketten.  
 Tekeningen gebaseerd op de bestaande toestand digitaal aangeleverd door Amsterdam HyperUrbanVraag.  
 Voor de exacte toestand (bestaand en nieuw) van de verschillende masten verwijzen naar de tekening 20722-03 DTA van  
 Gemeente Amsterdam.

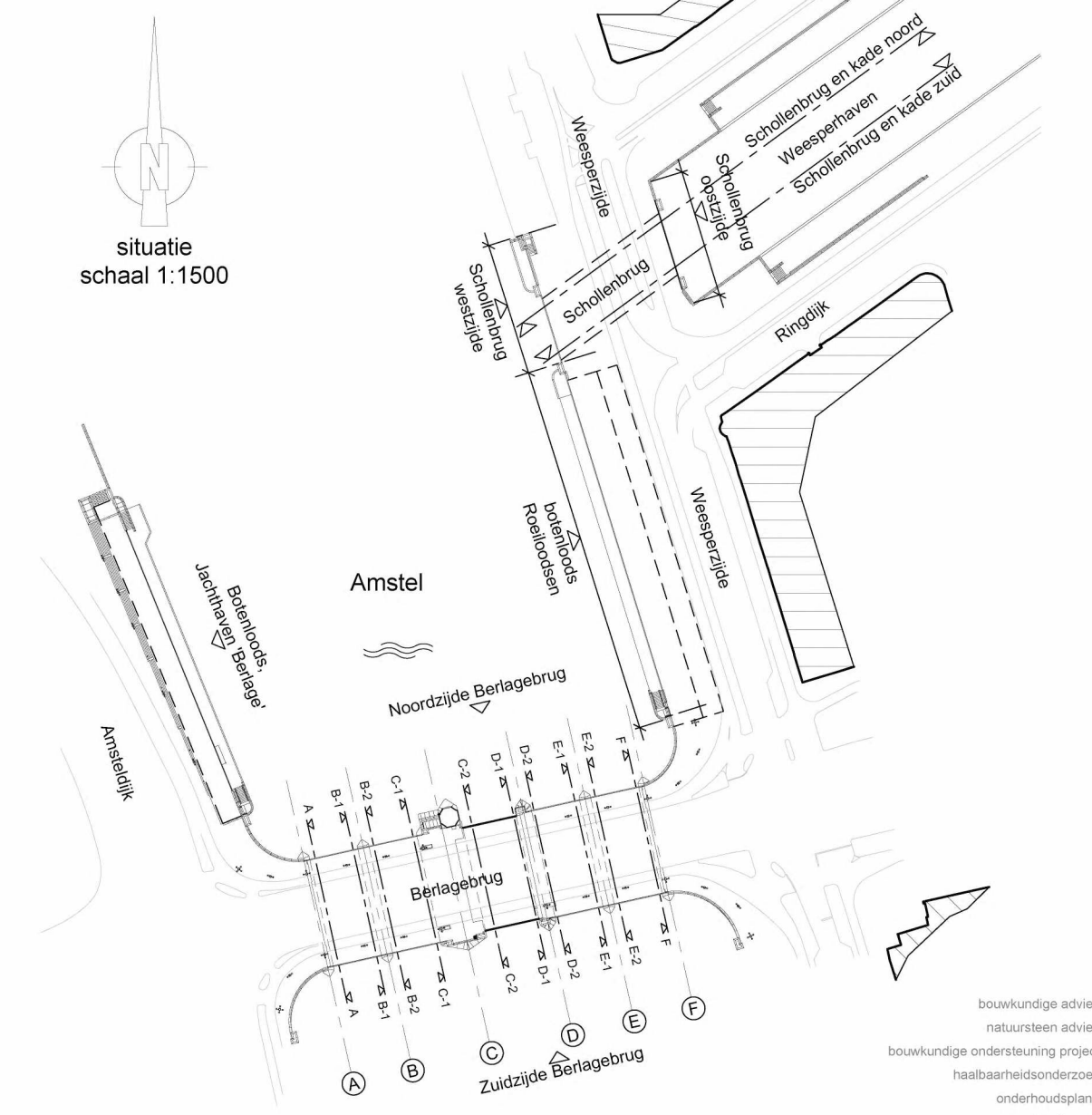

restauratiearchitectuur BBM Eibweg 2 4041 VP Raamsdonkveer  
 T 0163-912888 E info@bbm.nl

Opdrachtgever: Gemeente Amsterdam  
 1000 AE Amsterdam

Project: Berlagecomplex  
 Civiel Amsterdam

Omschrijving: Restauratie Berlagebrug (werkpakket 1)

Werkpakket: Bestaande toestand (indiening en aanbesteding)

Onderdeel: Trammasten en slagboommasten ZUID

Projectnr.: 554-1A

Tekeningnr.: BT-05

datum: 10-08-2020 ref. gewijzigd getek. ref. gewijzigd getek.  
 schaal: 1:50 A 02-10-20 KW E  
 getoond: ERM-F-4 B 06-11-20 KW F  
 formaat: A0 C 06-12-20 KW G  
 D H

Alle rechten voorbehouden ©