

### Algemene informatie

Datum controle: 2-2-2021  
Inspectie bureau: Boomtotaalzorg  
Boomsoort: Ulmus minor  
Stamdiameter pi-band: 28  
Beleidstatus:  
Stadsdeel:  
Wijk:  
Buurt:  
Straatnaam:

[Toon locatie in Google Maps](#)

[Navigeer met Google Maps naar de locatie](#)



### Onderzoeksresultaten

Omgevingsrisicoklasse: Algemeen  
Conditie: Slecht  
Onderzoeksmethoden: Visuele Inspectie en Kloppen op maaiveld; Geluidstomograaf op maaiveld



#### **Kloppen (maaiveld):**

Locatie : Westzijde  
Omvang klankafw. : 20%  
Ernst klankafw : Beperkt  
Overige noemensw.h. : Kwijnende boom

### Geluidstomograaf (maaiveld):

Meethoogte t.o.v. mv : 10cm

StamØ op meethoogte : 35

Minimaal benodigde restw. (mattheck norm) : 5,25

Minimaal benodigde restw. (mattheck\*1.4) : 7,35

Meetwaarden per meting : De blauwe kleur visualiseert hout van goede kwaliteit, de rode lijn geeft de Matthecknorm weer. Op het tomogrambeeld is te zien dat er nog voldoende restwand aanwezig is

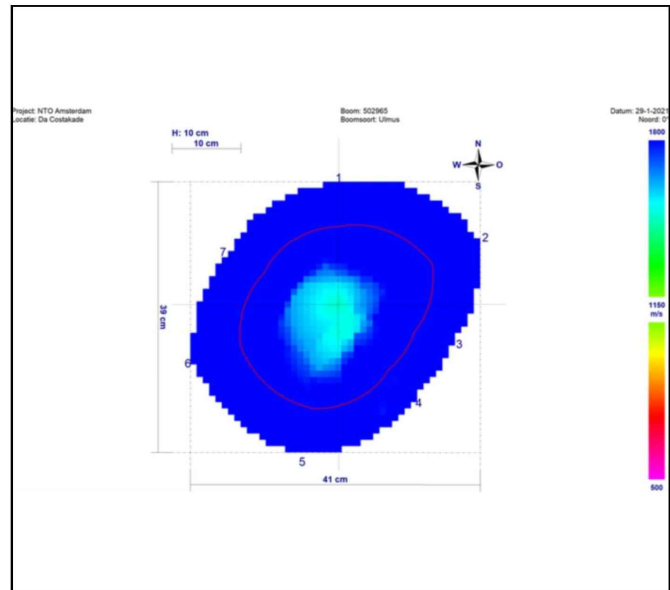

### Conclusie en advies

Maatregel	Locatie	Risico	Urgentie	Gebrek
Jaarlijkse inspectie	Algemeen	Tak- stambreuk of instabiliteit	< 1 jaar	Afstervingsverschijnselen;Houtscheur

**Veiligheidscategorie:** Attentieboom

**Levensduur:** 1 - 3 jaar

**Toelichting:**

Omgevingsrisicoklasse: Algemeen

Veiligheidscategorie: Attentieboom, vanwege slechte conditie.

Advies: Jaarlijkse inspectie

urgentie: < 1 jaar.

#### Advies duurzame instandhouding

Gelet op de slechte conditie, dient overwogen te worden de boom te vervangen.

#### Advies flora en fauna

Indicatie: Geen

Advies:

Opmerkingen:



### Risicoafweging beheerder

**Advies maatregel:**

**Besluit maatregel:**

Jaarlijkse inspectie

Vellen (boom verwijderen)

**Datum Besluit:** 18-2-2021

**Urgentietermijn:** < 12 maanden

**Toelichting urgentie:**

**Motivatie:** Jonge boom vanwege slechte conditie en houtscheur vervangen. Herstel is niet te verwachten.