

Begane grond

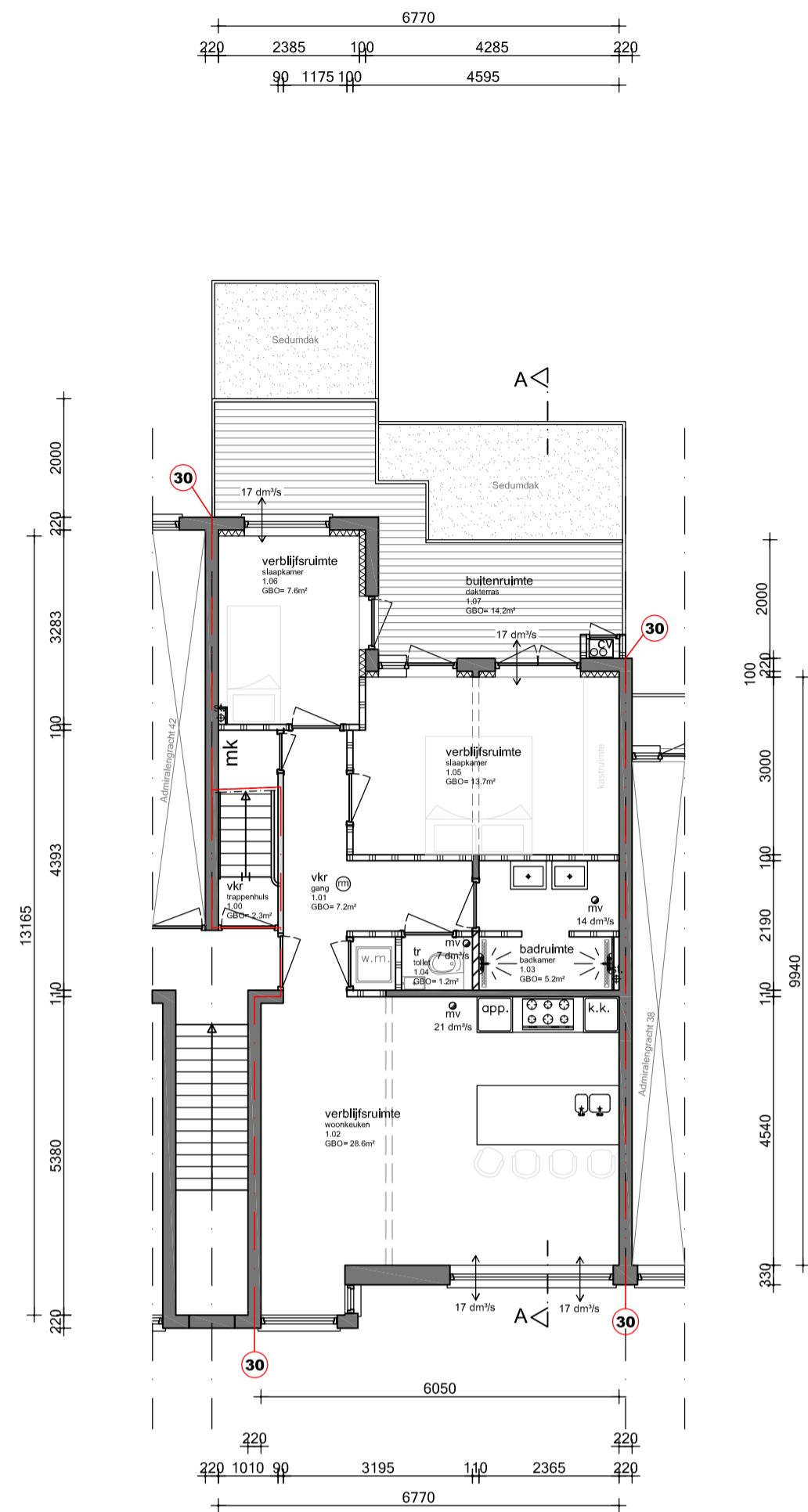

Eerste verdieping

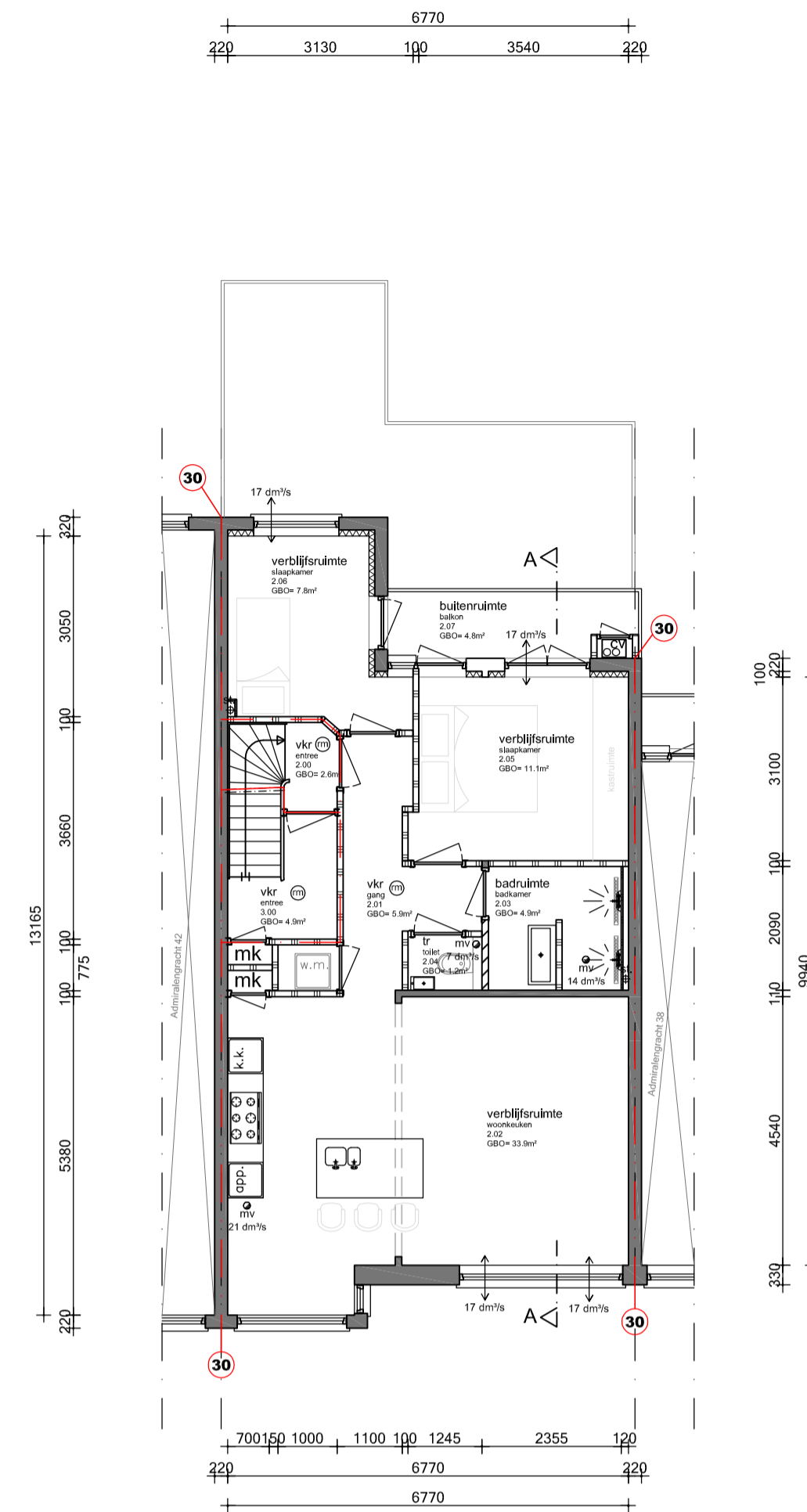

Tweede verdieping

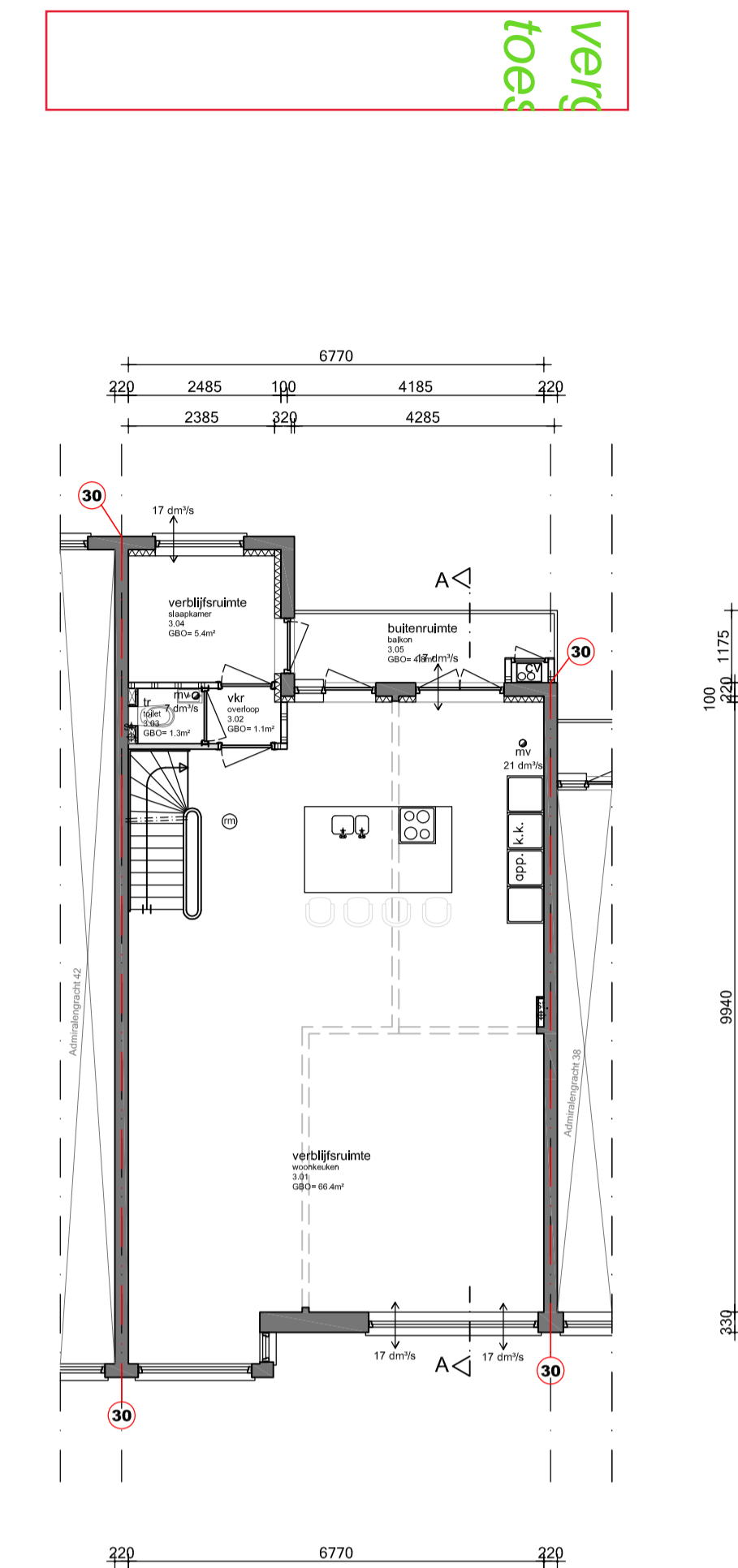

Derde verdieping

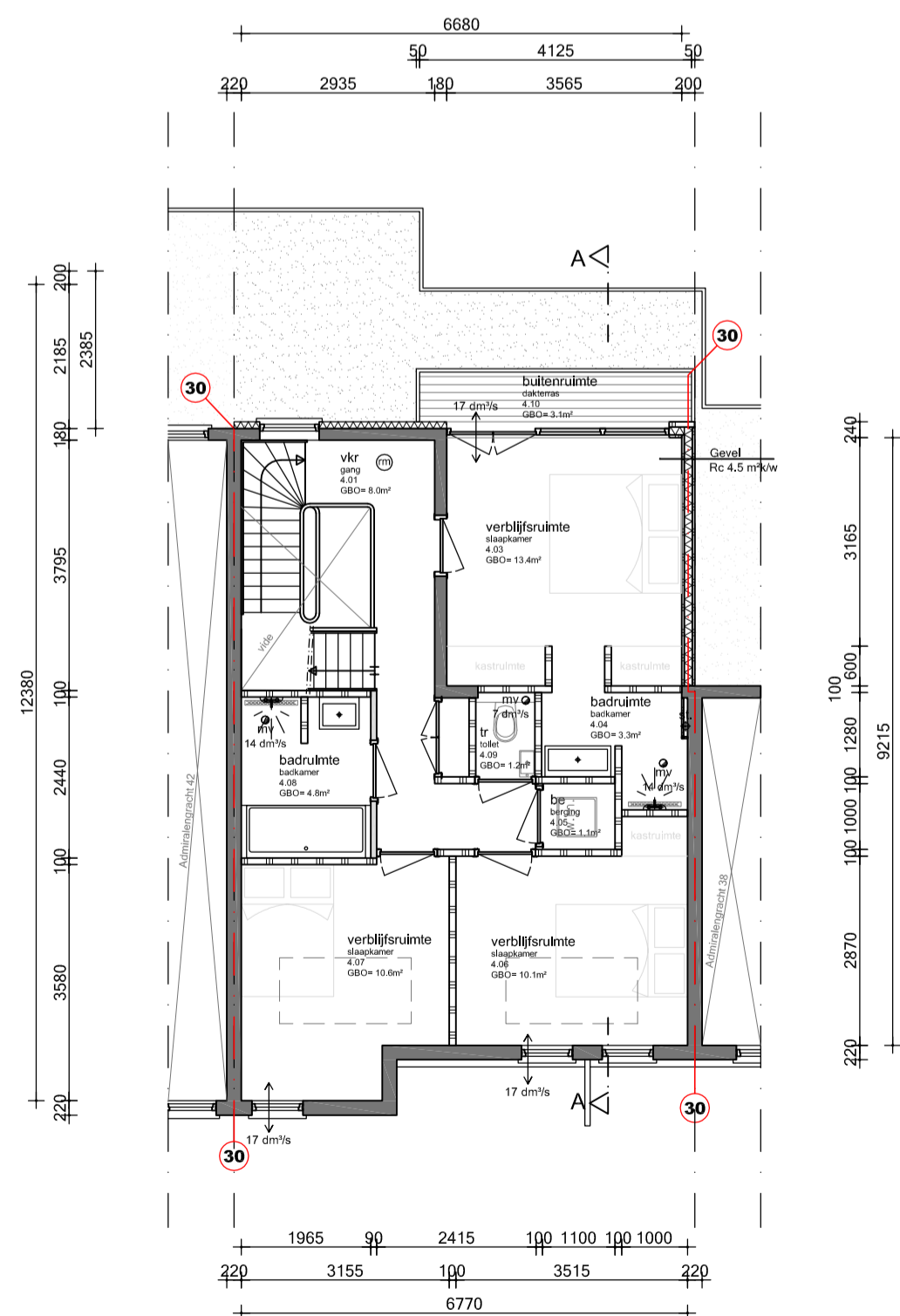

Vierde verdieping

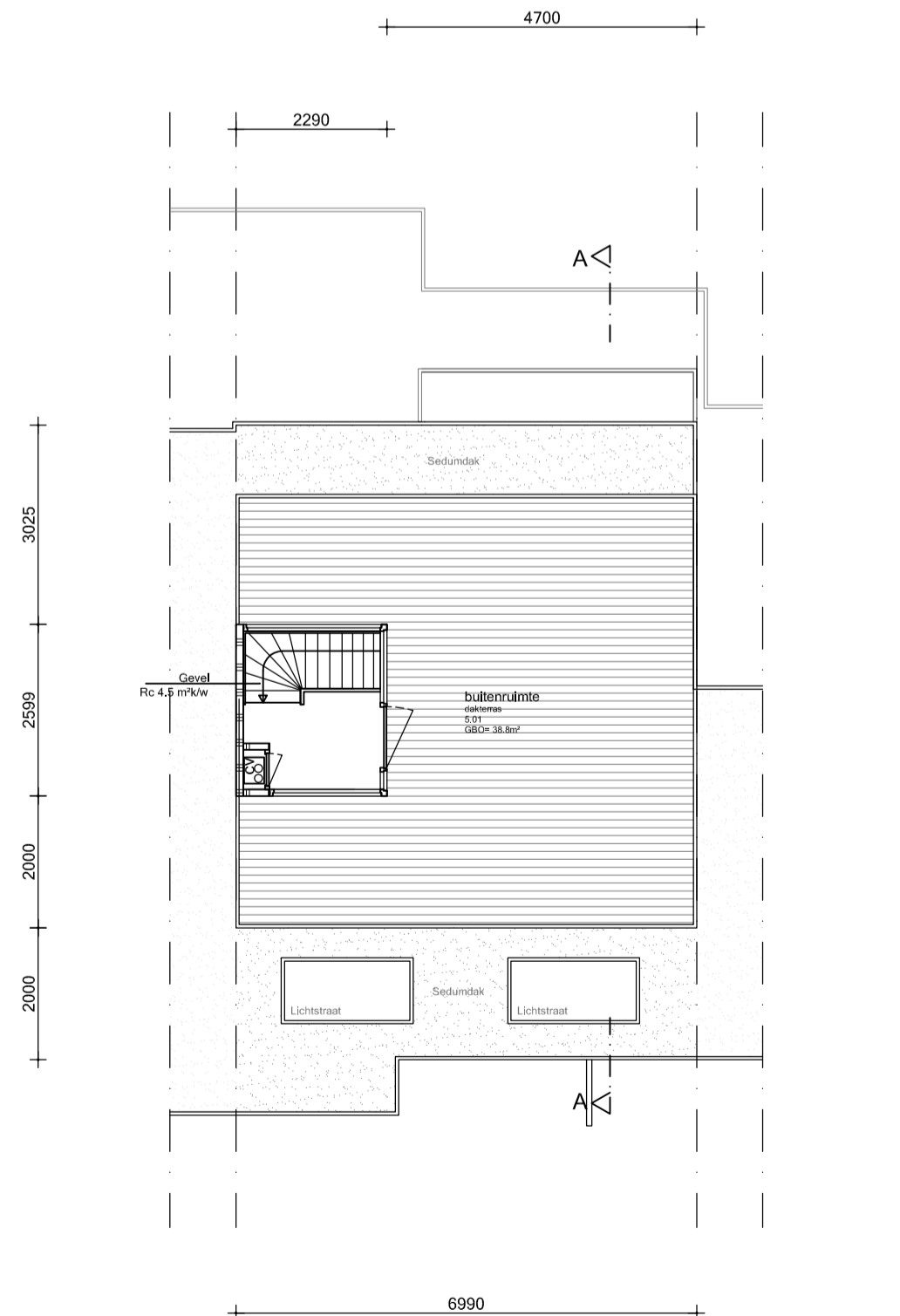

Achtergevel

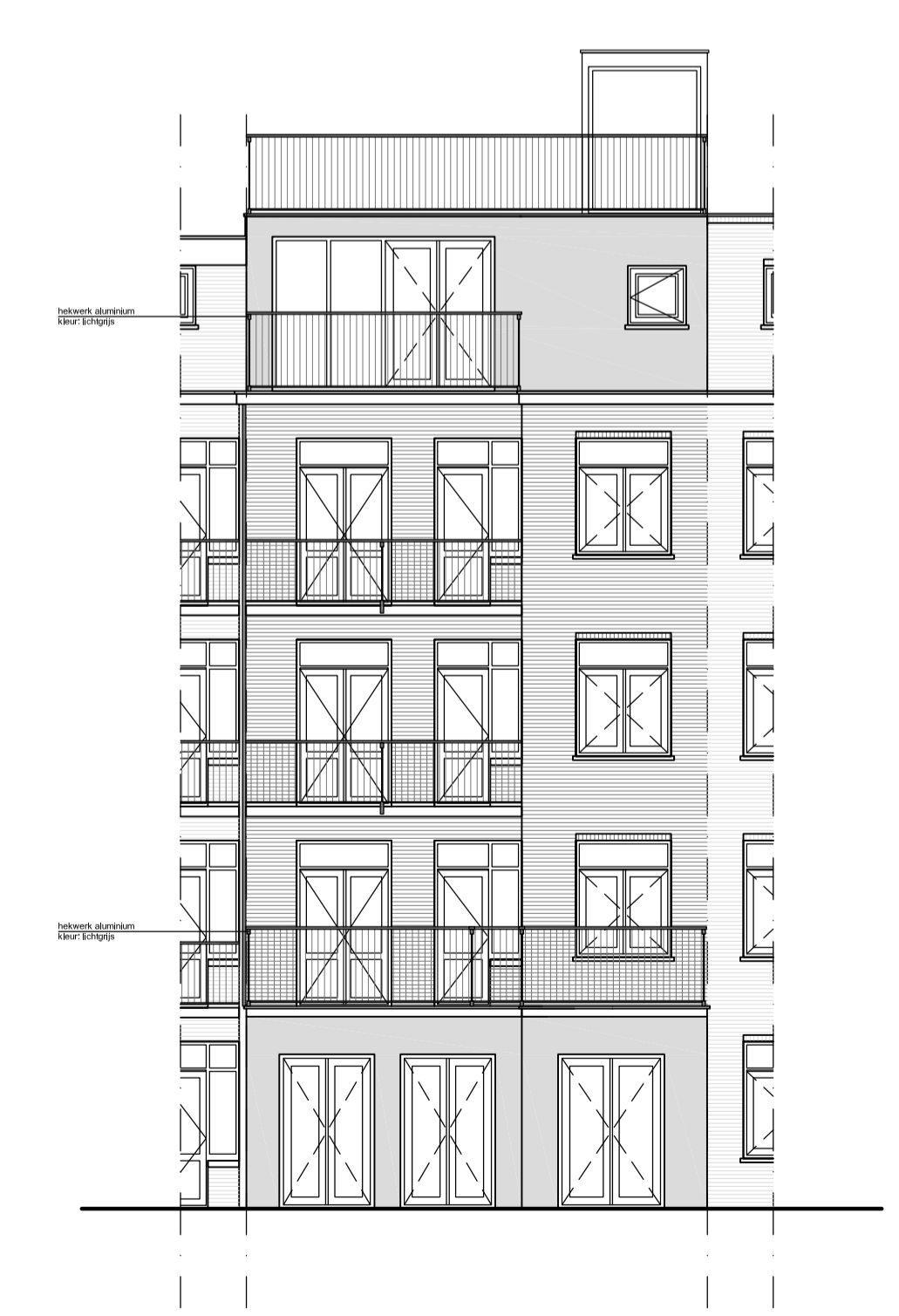

Achtergevel

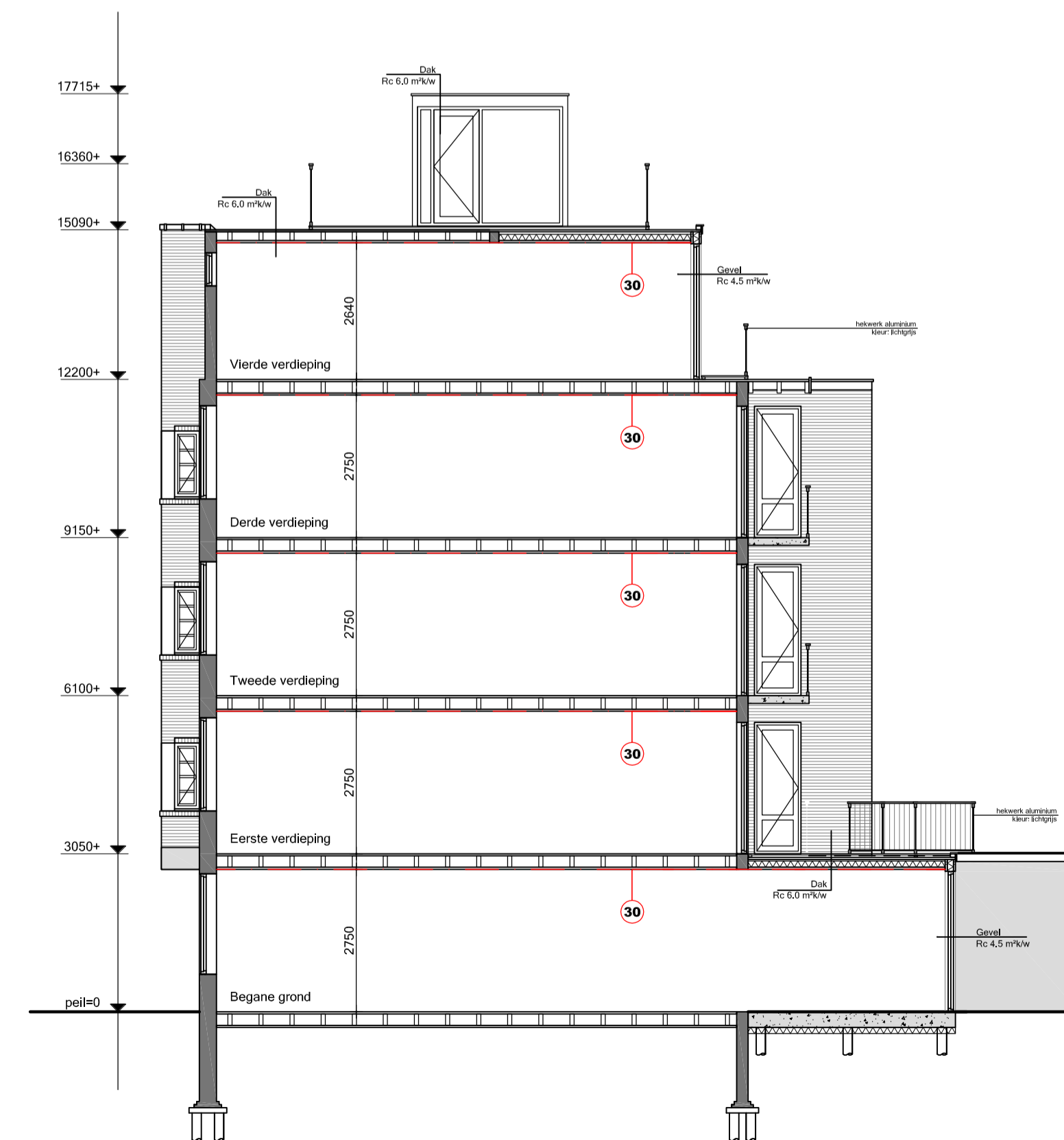

Doorsnede A-A



Renvooi

- bestaand metselwerk
- nieuw metselwerk
- lichte bouwsteen (bestaand)
- lichte bouwsteen (nieuw)
- hsb/metal stud wand
- isolatie
- houten vloer
- beton
- kozijn met glas
- deurkozijn binnendeur
- deurkozijn buitendeur
- deurkozijn zelfsluitend
- radiator
- roommelder conform NEN 2555
- videfoon/halfoon
- w.b.d.b.o. 30 minuten
- w.b.d.b.o. 60 minuten
- mechanische ventilatie
- natuurlijke ventilatie
- standleiding
- hemelwaterafvoer
- solartube
- rolering
- wv verblifruimte
- bd bergruimte
- mk meterkast
- dl daklicht
- wm wasmachine
- dr droger
- cv centrale verwarming
- rga rookgasafvoer
- ltv luchttoevoer t.b.v. CV

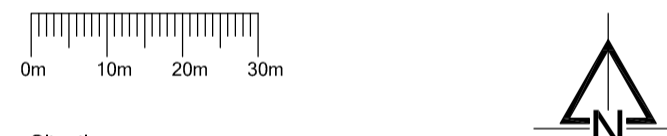
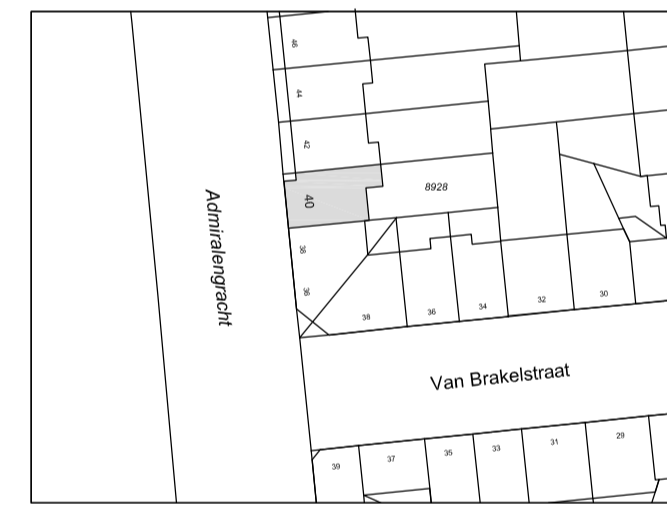

Situatie:
 Kadastraal bekend: Gemeente Sloten (N.H.)
 Sectie: C
 Nummer: 8928
 Schaal: 1:1000
 Maatvoering:
 Alle maten in het werk controleren en eventueel in overleg aanpassen aan bestaande bebouwing.

AVB
 James Wattstraat 60h
 1097 DM Amsterdam
 T: 020-6403306
 E: info@avbmail.nl
 www.amsterdamsvastgoedbeheer.nl

Werk:
 Admiralengracht 40 te Amsterdam

Opdrachtgever:
 Woonholland

Onderwerp:
 Nieuwe situatie

Datum:
 22 maart 2017

Datum gewijzigd:
 A:18 april 2017
 B:22 mei 2017
 C:29 mei 2017
 D:27 juni 2017

Schaal:
 1:100

Formaat:
 A1

Getekend:
 CdJ

Tekeningnummer:
N01