

## SIG-2759395

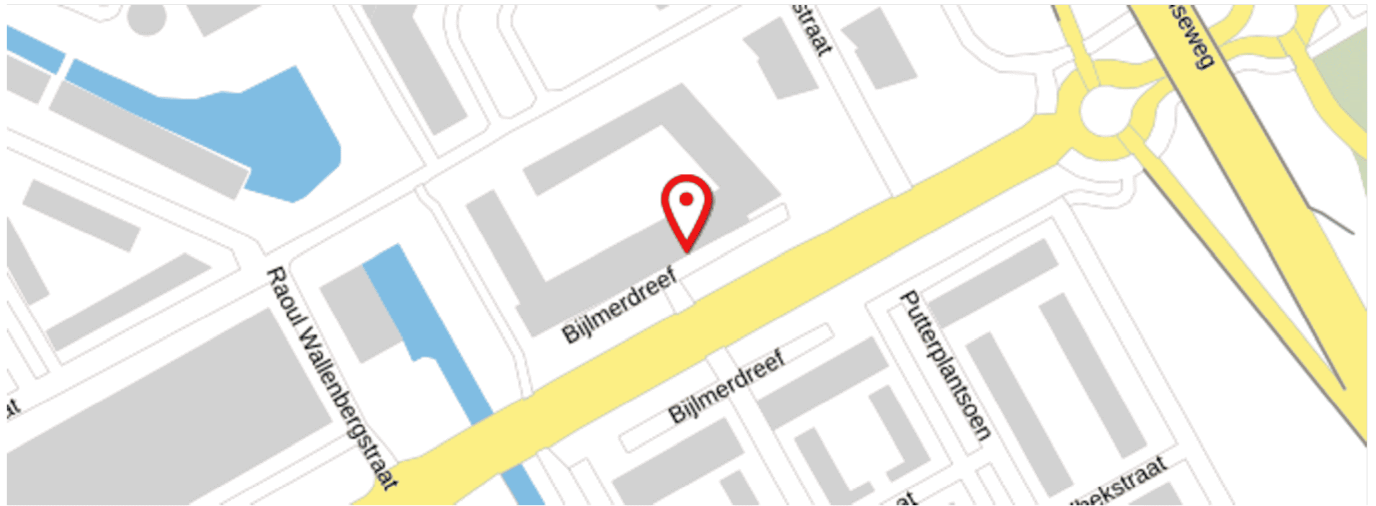

### Melding

Toelichting : Fe Vogeltjeswei en bij Fenice Claus vAmsbergstraat Bijmerdreef even en oneven en zijstraten staan propvol, er wordt dubbel geparkeerd en heen en weer gereden. Alles wordt weer toegelaten. Ontken het toch niet steeds. Bewoners kunnen niet meer thuiskomen en moeten de bus nemen. Dit kun je toch geen wijk afsluiting noemen

Overlast : 26-07-2025 20:41

Stadsdeel : Zuidoost

Adres : 5.1, 2, e 5.1, 2, e Amsterdam

Gemeld op : 26-07-2025 20:41

Hoofdcategorie : Overlast in de openbare ruimte

Subcategorie : Parkeeroverlast

Urgentie : Normal

Bron : online

---

## Melder

E-mail : 5.1, 2, e @hotmail.com

Telefoonnummer : Onbekend

Verklaring contactgegevens delen : Niet toegestaan

---

## Foto's

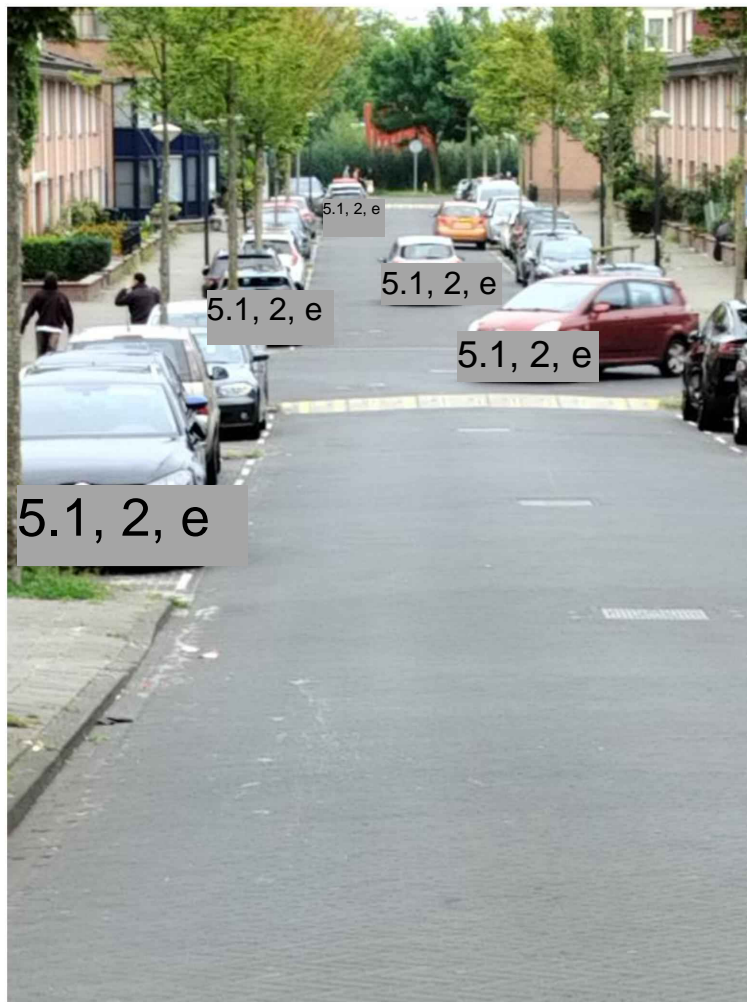

IMG\_20250726\_201801.jpg op 26-07-2025 20:41 door melder



IMG\_20250726\_201814.jpg op 26-07-2025 20:41 door melder



IMG\_20250726\_201658.jpg op 26-07-2025 20:41 door melder

---

## Geschiedenis

Gewijzigd op 30-07-2025 om 10:38:55 door Signalen systeem	Notitie toegevoegd: "Automatische e-mail bij afhandelen is verzonden aan de melder."
Gewijzigd op 30-07-2025 om 10:38:55 door 5.1, 2, e @amsterdam.nl	Status gewijzigd naar: Afgehandeld "De verkeers- en parkeerbegeleiding blijft de volle aandacht krijgen van alle ketenpartners. Ook worden meldingen, klachten en signalen in een wekelijks overleg besproken met als doel aankomende edities zo efficiënt en plezierig mogelijk te laten verlopen voor bewoners en bezoekers."
Gewijzigd op 30-07-2025 om 10:33:12 door Signalen systeem	Status gewijzigd naar: Extern: afgehandeld "Overlastsituatie bekend, wordt meegenomen in bestaand project: Dank u wel voor uw melding. De verkeers- en parkeerbegeleiding blijft de volle aandacht krijgen van alle ketenpartners. Ook worden meldingen, klachten en signalen in een wekelijks overleg besproken met als doel aankomende editie's zo efficiënt en plezierig mogelijk te laten verlopen voor bewoners en bezoekers."
Gewijzigd op 26-07-2025 om 20:42:45 door Signalen systeem	Status gewijzigd naar: Extern: verzonden "Verzending van melding naar THOR is gelukt onder nummer SIA-2759395.01."
Gewijzigd op 26-07-2025 om 20:42:42 door 5.1, 2, e @amsterdam.nl	Status gewijzigd naar: Extern: te verzenden "Te verzenden naar THOR"
Gewijzigd op 26-07-2025 om 20:41:12 door Signalen systeem	Notitie toegevoegd: "Bijlage toegevoegd door melder: IMG_20250726_201814.jpg"
Gewijzigd op 26-07-2025 om 20:41:12 door Signalen systeem	Notitie toegevoegd: "Bijlage toegevoegd door melder: IMG_20250726_201658.jpg"
Gewijzigd op 26-07-2025 om 20:41:12 door Signalen systeem	Notitie toegevoegd: "Bijlage toegevoegd door melder: IMG_20250726_201801.jpg"
Gewijzigd op 26-07-2025 om 20:41:12 door Signalen systeem	Notitie toegevoegd: "Automatische e-mail bij registratie van de melding is verzonden aan de melder."
Gewijzigd op 26-07-2025 om 20:41:12 door Signalen systeem	Type gewijzigd naar: Melding
Gewijzigd op 26-07-2025 om 20:41:12 door Signalen systeem	Urgentie gewijzigd naar: Normaal

Gewijzigd op 26-07-2025 om  
20:41:12 door Signalen  
systeem

Servicebelofte:

"Wij gaan kijken wat er precies aan de hand is en of wij iets kunnen doen.  
Als het gevaarlijk is voor andere weggebruikers, komen we direct in actie.  
U krijgt binnen 3 dagen bericht van ons."

Gewijzigd op 26-07-2025 om  
20:41:12 door Signalen  
systeem

Categorie gewijzigd naar: Parkeeroverlast

Gewijzigd op 26-07-2025 om  
20:41:12 door Signalen  
systeem

Status gewijzigd naar: Gemeld

Gewijzigd op 26-07-2025 om  
20:41:12 door Signalen  
systeem

Locatie gewijzigd naar:

"Stadsdeel: Zuidoost 5.1, 2, e Amsterdam"