

Renvooi

- bestaand metselwerk
- nieuw metselwerk
- lichte bouwsteen (bestaand)
- lichte bouwsteen (nieuw)
- hsb/metal stud wand
- isolatie
- houten vloer
- beton
- kozijn met glas
- deurkozijn binnendeur
- deurkozijn w.b.d.b.o. 30
- deurkozijn zelfsluitend
- radiator
- rookmelder conform NEN 2555
- videfoon/halofoon
- w.b.d.b.o. 30 minuten
- w.b.d.b.o. 60 minuten
- mechanische ventilatie
- natuurlijke ventilatie
- ventilatie
- standleiding
- hemelwaterafvoer
- rookgasafvoer
- riolering
- vbr verblijfsruimte
- vkr verkeersruimte
- be bergruimte
- mk meterkast
- dl daklicht
- wm wasmachine
- dr droger
- cv centrale verwarming
- rga rookgasafvoer
- ltv luchttoevoer t.b.v. CV

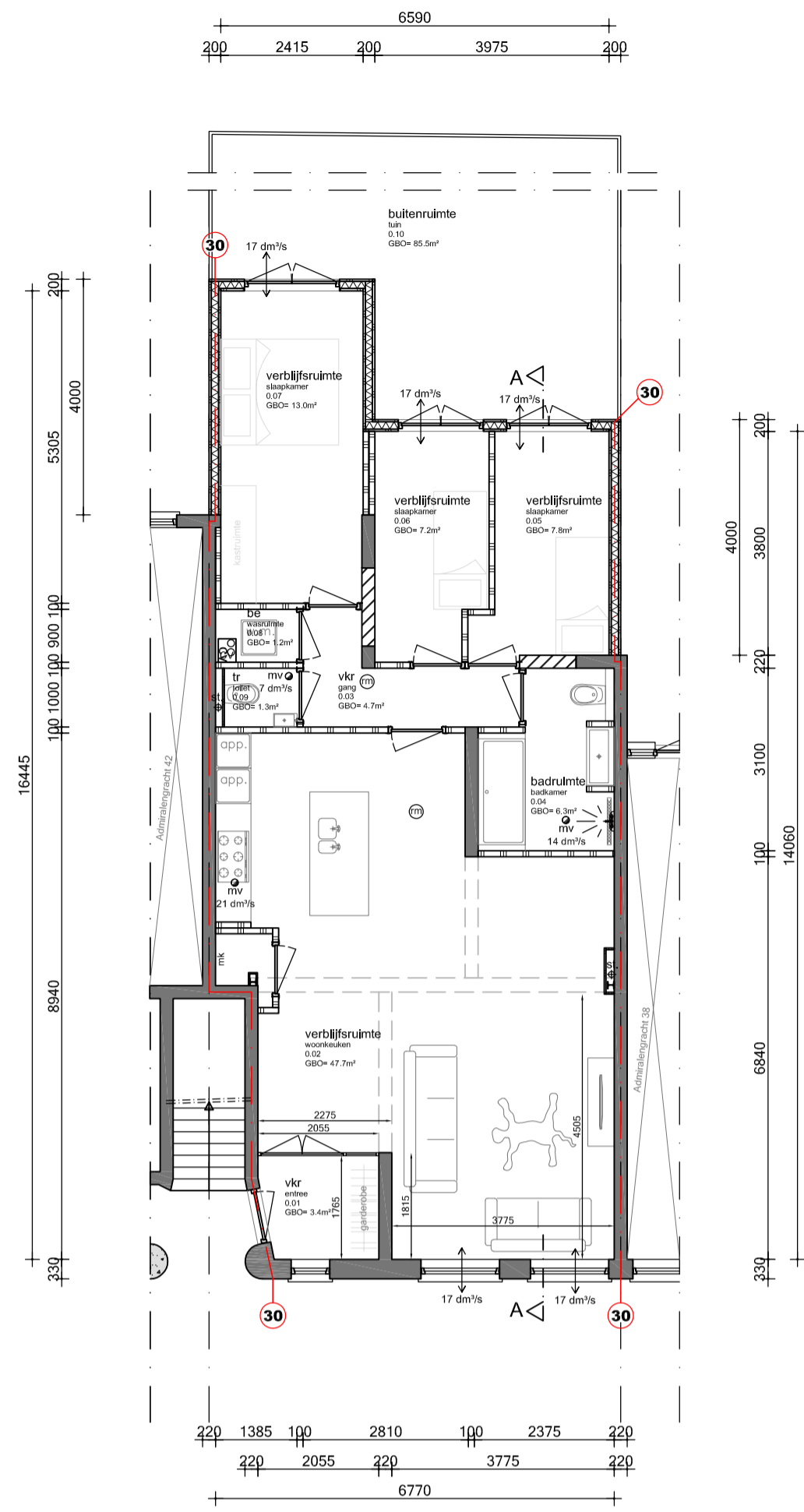

Begane grond

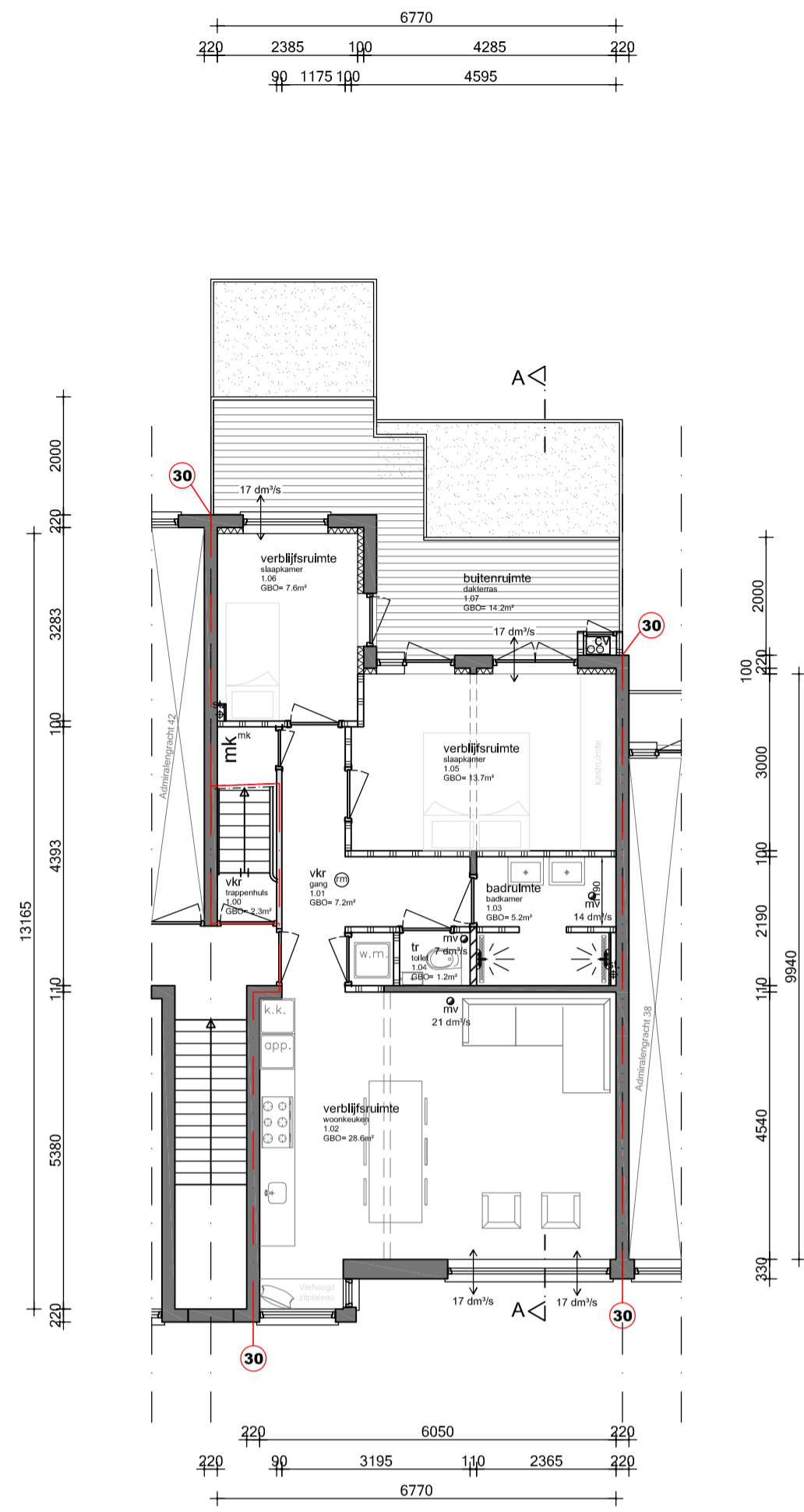

Eerste verdieping

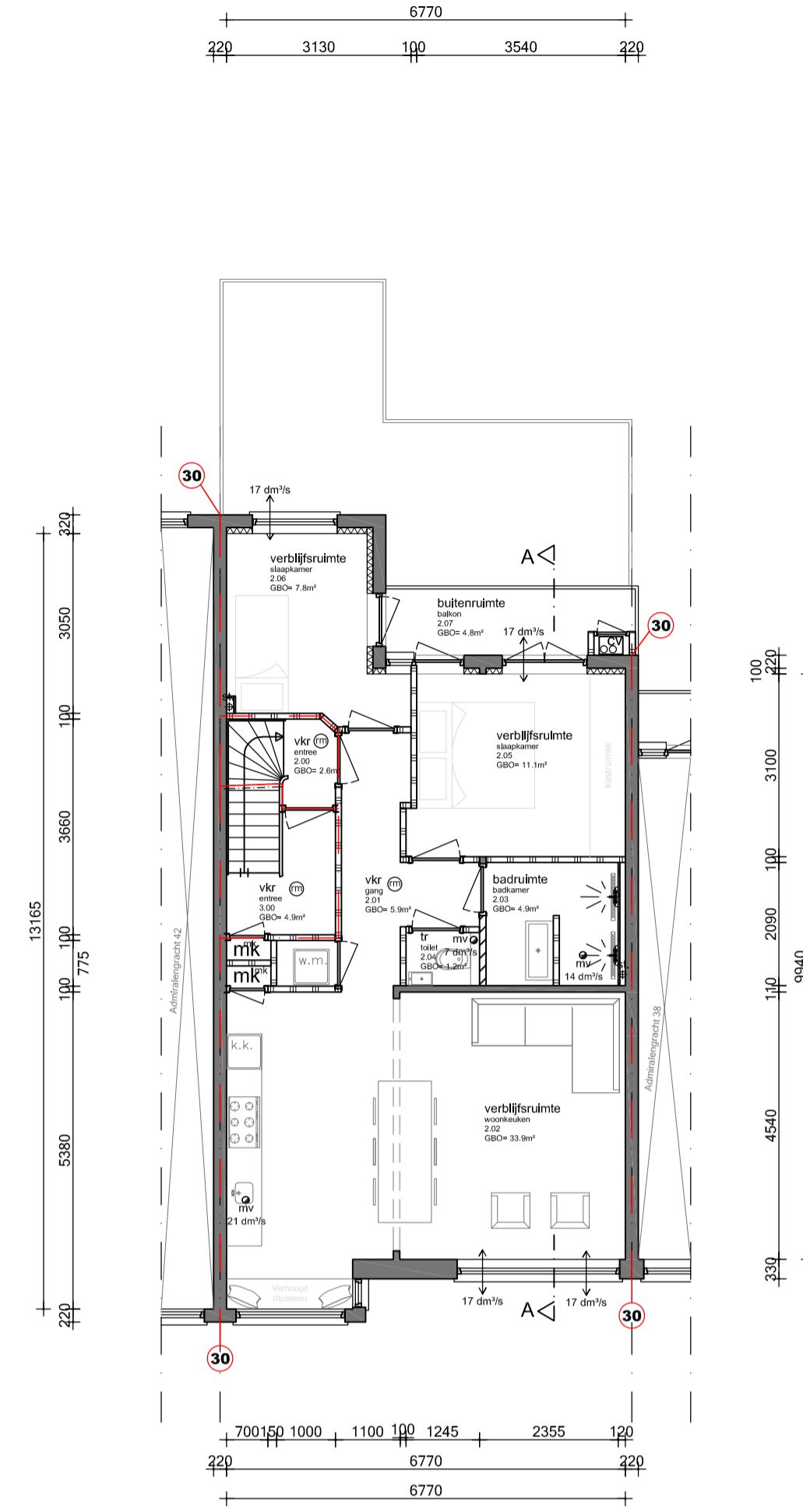

Tweede verdieping

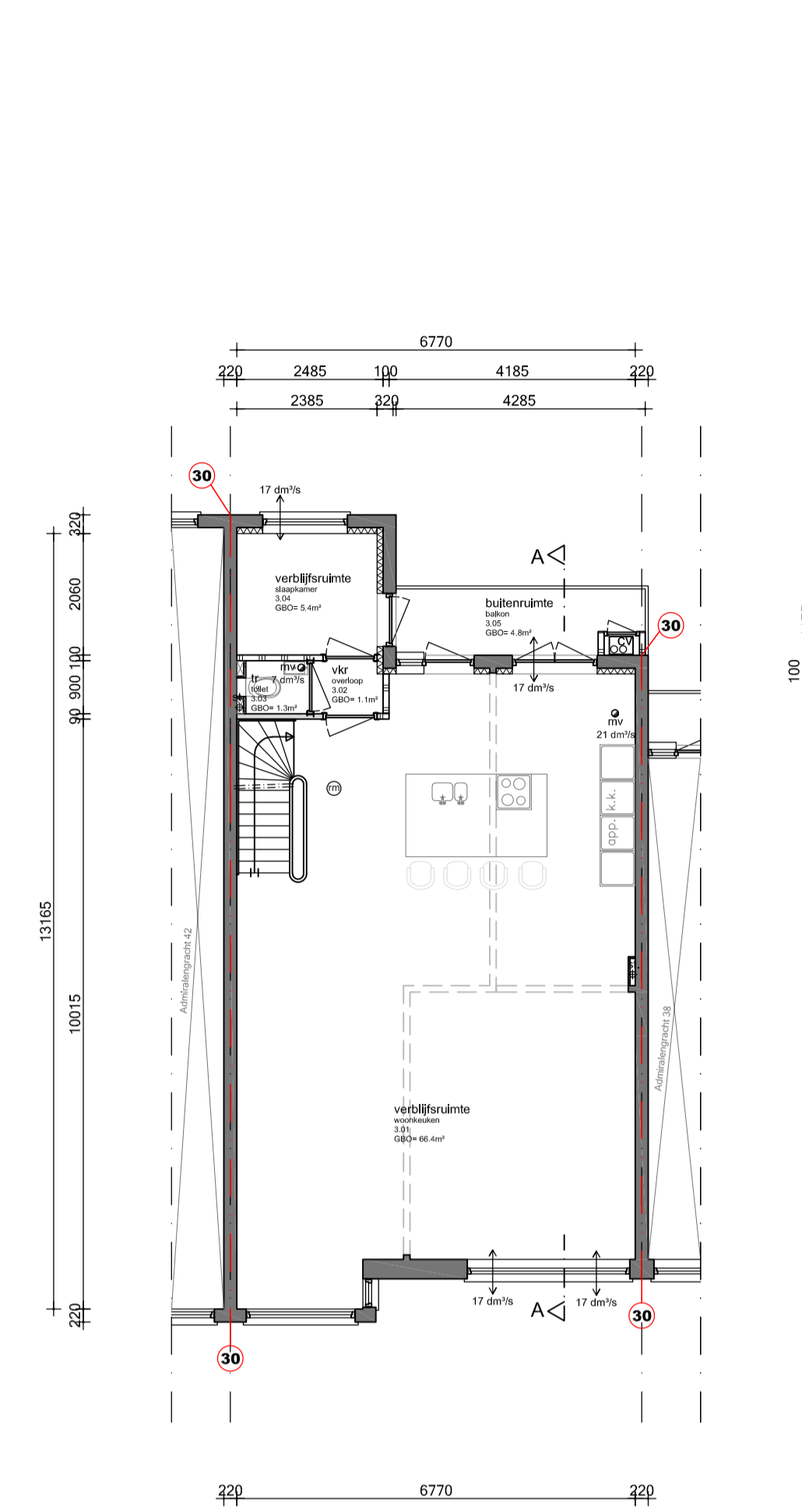

Derde verdieping

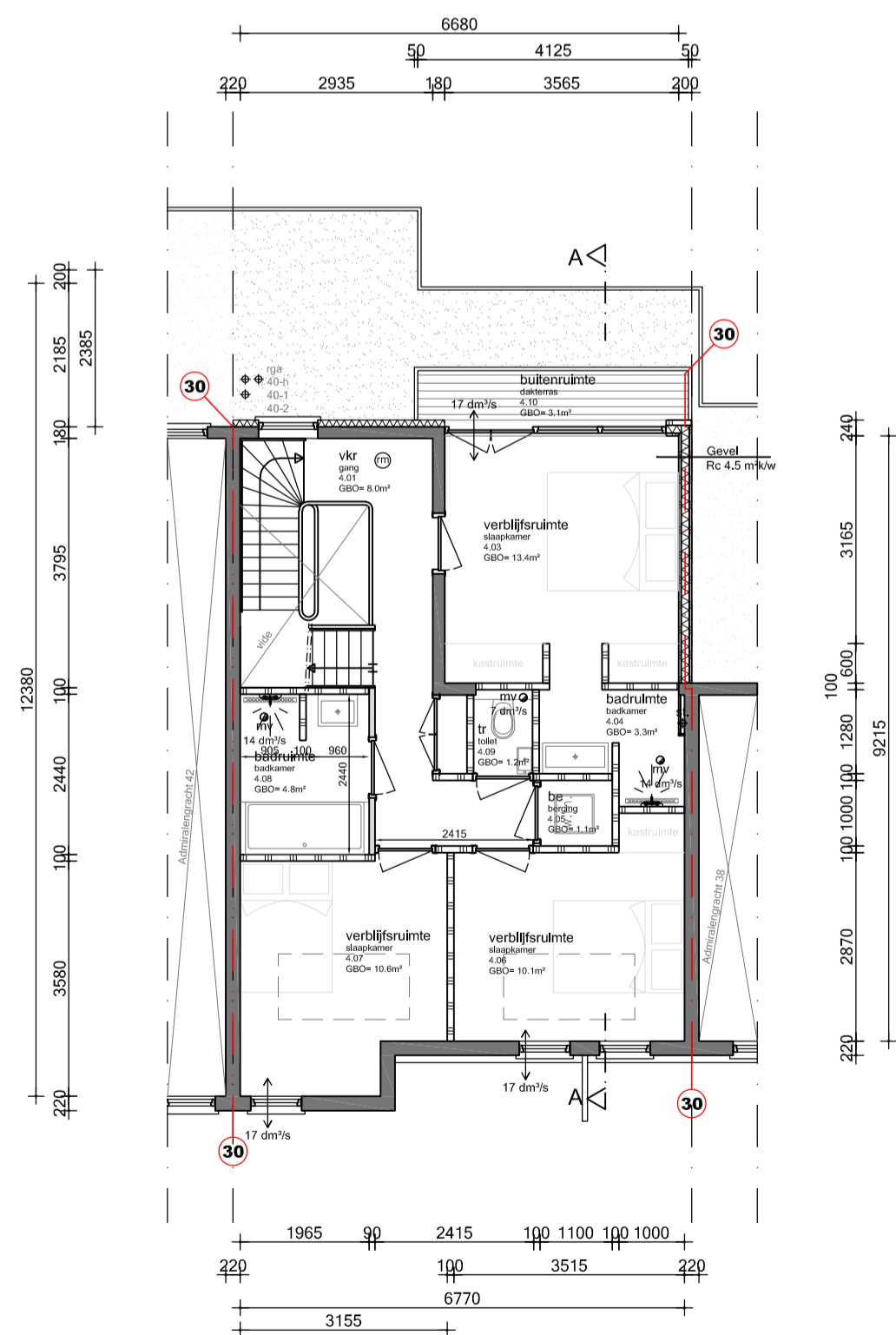

Vierde verdieping

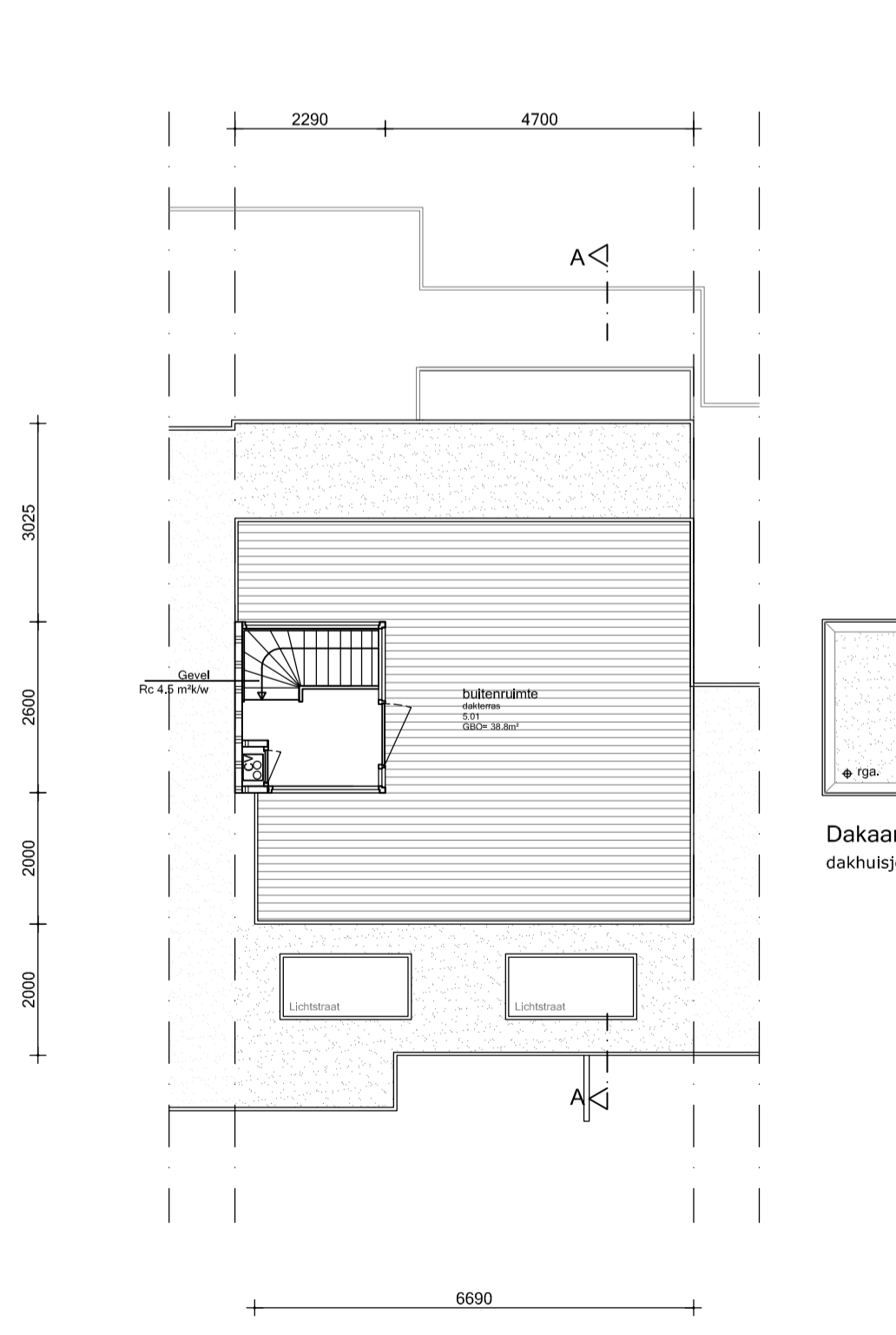

Dakaanzicht

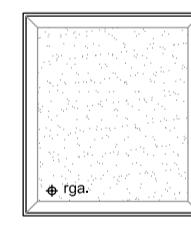

Dakaanzicht

dakhuisje

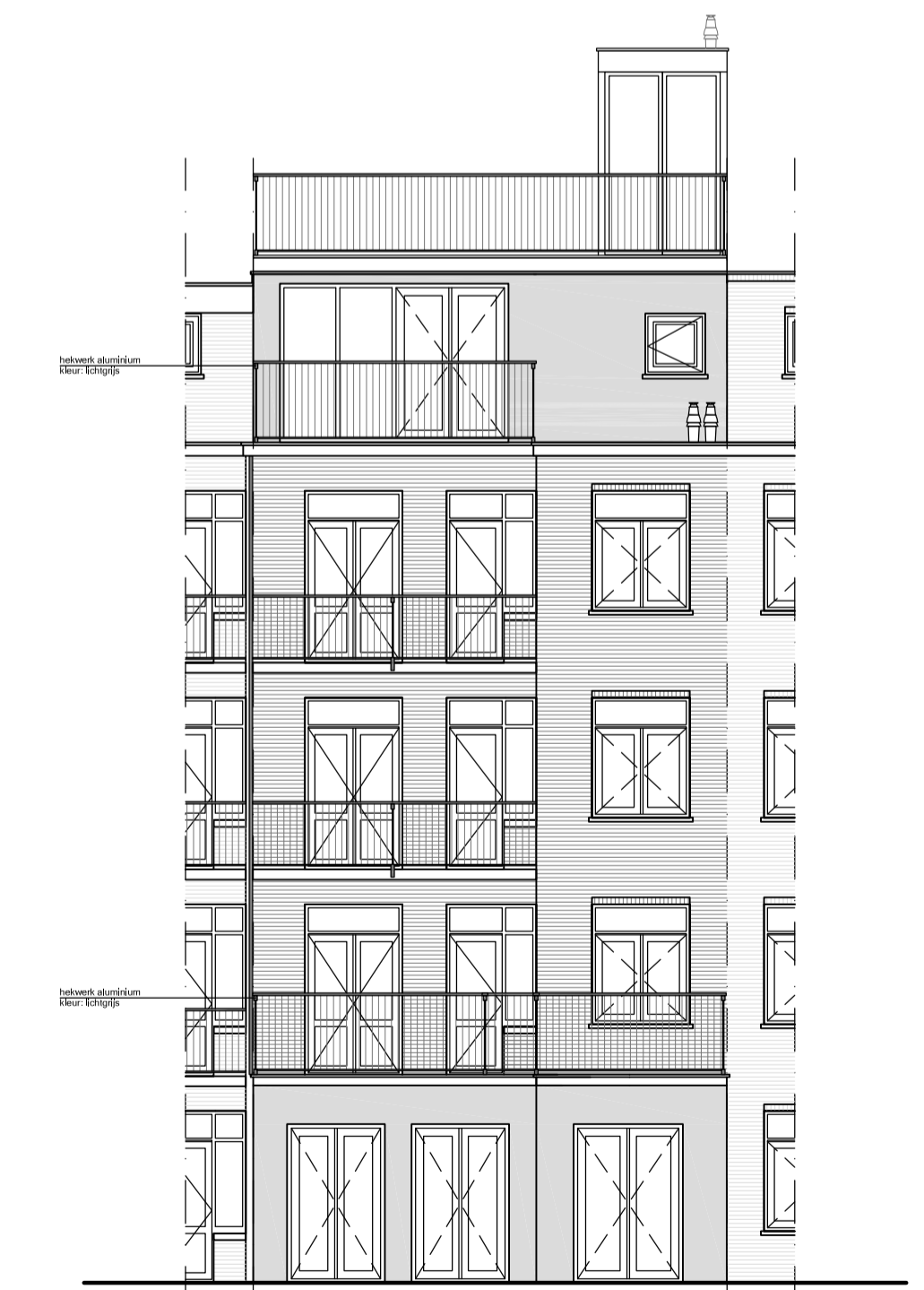

Achtergevel

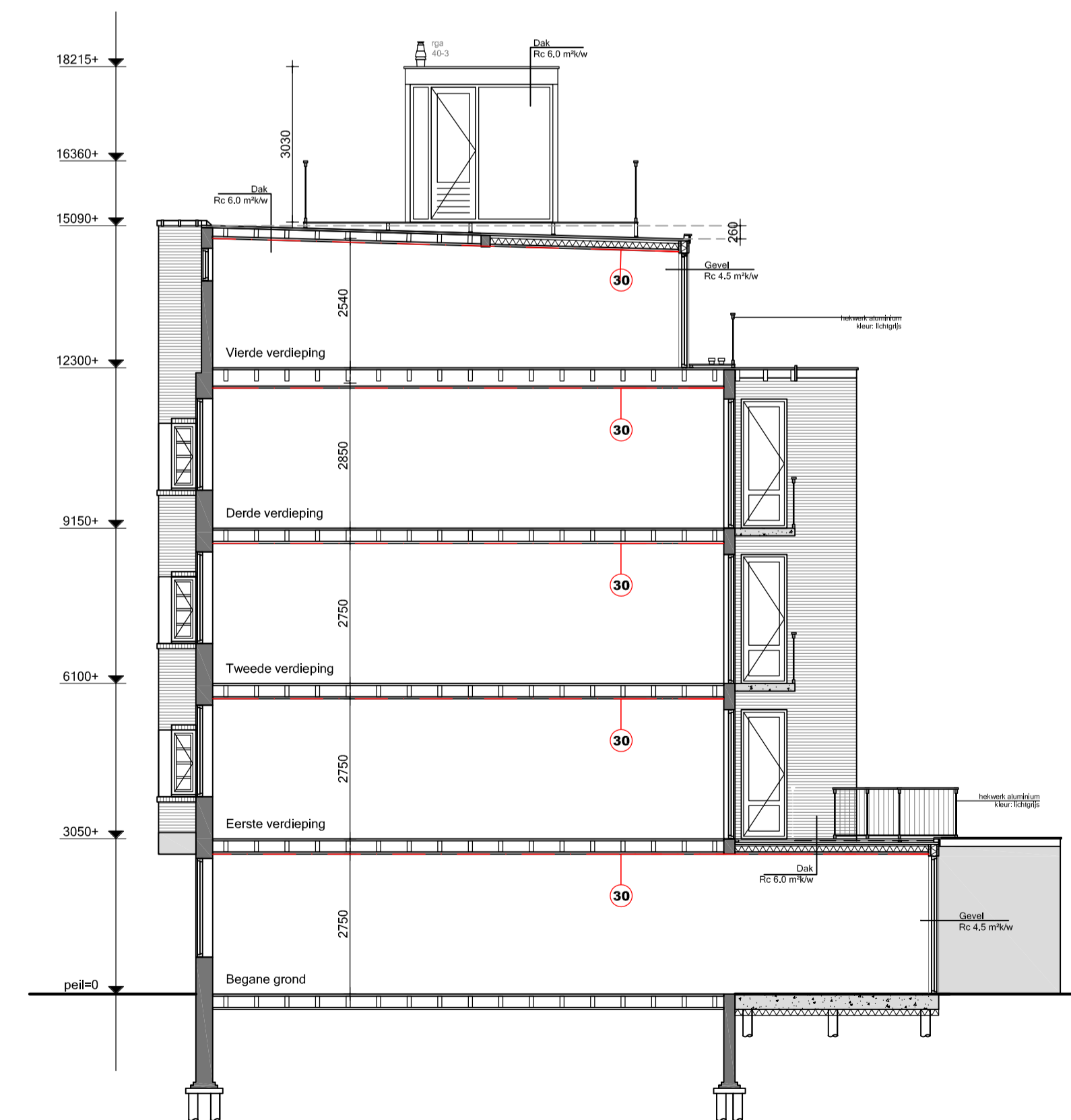

Doorsnede A-A

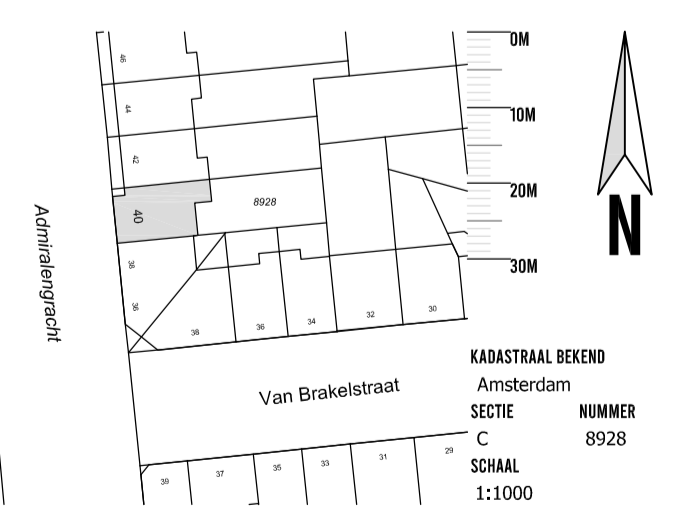

KABA STRAAL BEKEND
Amsterdam
SECTIE
C
SCHAAAL
1:1000

MBA MAJ
BOUWKUNDIG
ADVIESBUREAU

ALBERT LUTHSTRAAT 240
1051 HV AMSTERDAM
t: 5.11.21 e:
f: 5.1.2. e

PROJECT: Admiraalengracht 40
OPDRACHTGEVER: Woonholland
ONDERWERP: Uitgevoerde Situatie (bestaand)
DATUM: 22 oktober 2021

SCHAAL: 1:100
FORMAAT: A1
GETEKEND: JM
TEKENING NUMMER: B02

MAATWERKEN IN HET WERK CONTROLEEREN
INDIEN WERKTOEGELIJK IN VERBODIG WERKTOEGELIJK
AAN BAANWERKTOEGELIJK STRUKTUR