

0048

To: [5.1.2e] [5.1.2e @amsterdam.nl]
Cc: [5.1.2e] [5.1.2e @amsterdam.nl]; [5.1.2e] [5.1.2e @amsterdam.nl]
From: [5.1.2e]
Sent: Tue 5/23/2023 1:31:20 PM
Subject: RE: 2023-05-23 Vraag over Gebiedskaart overnachtingsbeleid (nee-gebied) voor stadsgebied Weesp.
Received: Tue 5/23/2023 1:31:20 PM

Hoi [5.1.2e],

Dank voor je snelle reactie en de toegezonden documenten. Ik zal deze bij de mail aan de erfpachter voegen.

Nogmaals fijne vakantie ☺

[5.1.2e]

Van: [5.1.2e] <[5.1.2e @amsterdam.nl]>
Verzonden: dinsdag 23 mei 2023 15:29
Aan: [5.1.2e] <[5.1.2e @amsterdam.nl]>
CC: [5.1.2e] <[5.1.2e @amsterdam.nl]>; [5.1.2e] <[5.1.2e @amsterdam.nl]>
Onderwerp: RE: 2023-05-23 Vraag over Gebiedskaart overnachtingsbeleid (nee-gebied) voor stadsgebied Weesp.

Dat klopt.

De kaart is van nov 22 en de fusie van mrt 23.

Het collegebesluit gekoppeld aan het verzamelbesluit maakt dat het overnachtingsbeleid van Amsterdam voor Weesp ook geldt.

Met dus de kanttekening dat Weesp in staat is gesteld om een inventarisatie/verkenningen te doen en een voorstel voor nee, tenzij gebieden.

Dat is nog niet gebeurd.

Zo lang dat niet is gebeurd is Weesp een nee-gebied.

Zie het geel gearceerde stukje in de collegevoordracht.

Deze tekst staat ook in de raadsinformatiebrief.

Dit kan je erbij doen.

Gr

[5.1.2e]

In het besluit van Weesp is gezegd: voorlopig nee.

Van: [5.1.2e] <[5.1.2e @amsterdam.nl]>
Verzonden: dinsdag 23 mei 2023 15:11
Aan: [5.1.2e] <[5.1.2e @amsterdam.nl]>
CC: [5.1.2e] <[5.1.2e @amsterdam.nl]>; [5.1.2e] <[5.1.2e @amsterdam.nl]>
Onderwerp: 2023-05-23 Vraag over Gebiedskaart overnachtingsbeleid (nee-gebied) voor stadsgebied Weesp.

[5.1.2e],

Ik ben bezig met het opstellen van een mail aan de erfpachter van Basisweg 2 en wil hem de link naar het overnachtingsbeleid en het kaartje sturen. Alleen zie ik dat stadsgebied Weesp niet is ingetekend in de kaart (dus niet als 'nee-gebied' en ook niet als 'nee, tenzij-gebied'). Ik kan me voorstellen dat de erfpachter gaat vragen waaruit blijkt dat stadsgebied Weesp een nee-gebied is. Is er misschien een ander document dat ik mee kan sturen aan de erfpachter waaruit duidelijk blijkt dat Weesp een nee-gebied is? Ik wil eigenlijk onnodige discussie hieromtrent met de erfpachter voorkomen omdat de boodschap nogal gevoelig zal liggen.

[5.1.2e]

1047641

Gebiedskaart overnachtingsbeleid

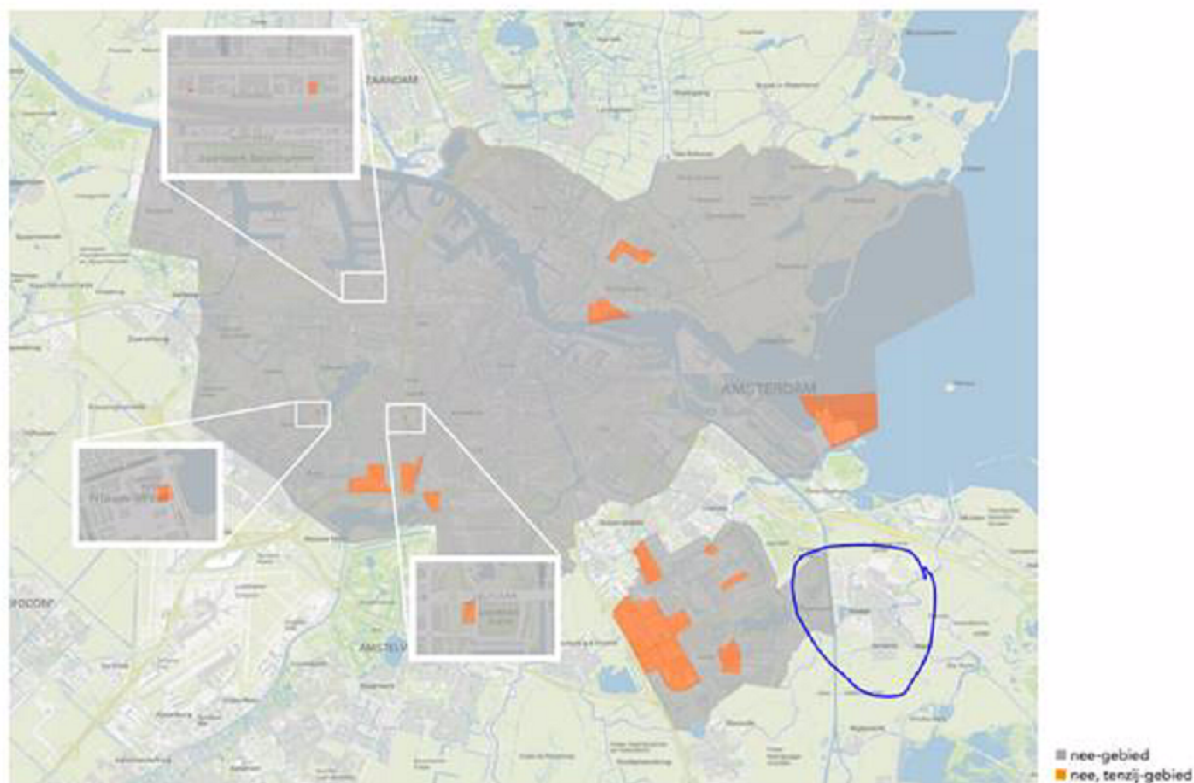

Met vriendelijke groeten,

5.1.2e

Transformatiespecialist

Erfpacht en Uitgifte

Grond en Ontwikkeling

Gemeente Amsterdam

5.1.2e [@amsterdam.nl](mailto:5.1.2e@amsterdam.nl)

5.1.2e

Weesperplein 8, 1018 XA Amsterdam

Aanwezig: maandag t/m donderdag

Meer informatie

Informatie over erfpacht in Amsterdam vindt u op www.amsterdam.nl/erfpacht.

Vragen

Voor vragen over erfpacht kunt u bellen naar **14020**, het informatienummer van de gemeente Amsterdam, of mail uw vraag naar

5.1.2e [@amsterdam.nl](mailto:5.1.2e@amsterdam.nl).