

Algemene informatie

Datum controle: 18-1-2021
Inspectie bureau: Boomtotaalzorg
Boomsoort: Ulmus hollandica 'Vegeta'
Stamdiameter pi-band: 40
Beleidsstatus:
Stadsdeel: West
Wijk: Kinkerbuurt
Buurt: Bellamybuurt Noord
Straatnaam: Bilderdijkkade

[Toon locatie in Google Maps](#)

[Navigeer met Google Maps naar de locatie](#)

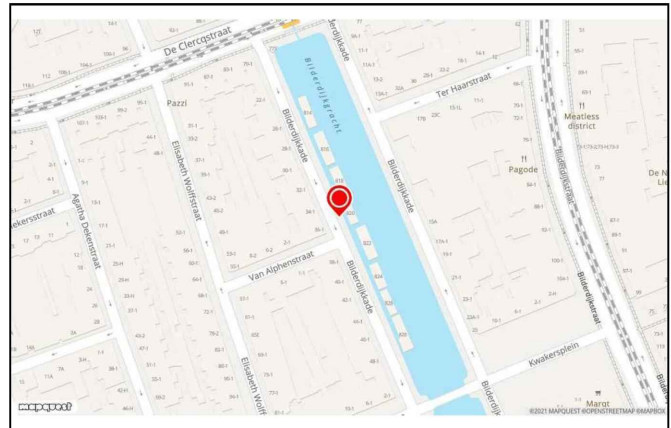

Onderzoeksresultaten

Omgevingsrisicoklasse: Algemeen
Conditie: Onvoldoende
Onderzoeksmethoden: Visuele Inspectie en Kloppen op maaiveld; Geluidstomograaf op maaiveld



Kloppen (maaiveld):

Locatie : zuidzijde
Omvang klankafw. : 10%
Ernst klankafw : beperkt

Geluidstomograaf (maaiveld):

Meethoogte t.o.v. mv : Maaiveld
StamØ op meethoogte : 57cm
Minimaal benodigde restw. (matheck norm) : 9cm
Minimaal benodigde restw. (matheck*1.4) : 12 cm
Meetwaarden per meting : De rode kleur geeft hout van slechte kwaliteit weer. De blauwe kleur geeft hout van goede kwaliteit weer. De rode lijn geeft de Mathecknorm weer. Op basis van het tomogram is de restwand Mathecknorm nog aanwezig.

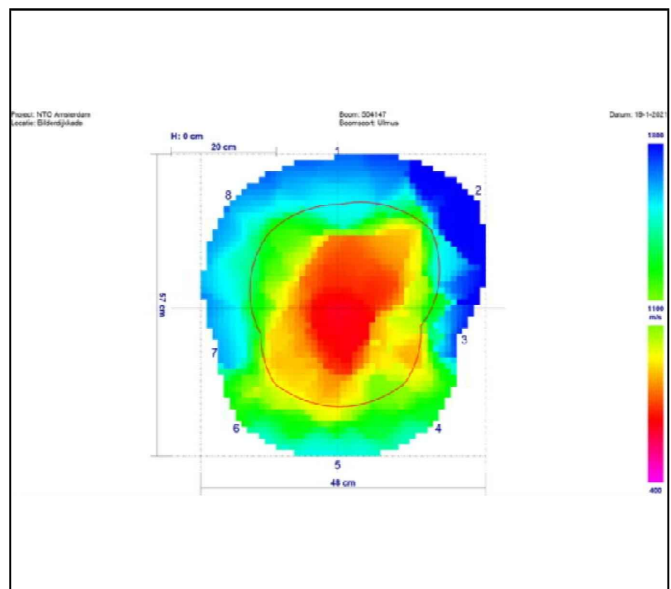

Conclusie en advies

Maatregel	Locatie	Risico	Urgentie	Gebrek
Jaarlijkse inspectie	Stamvoet	Stambreuk of instabiliteit	< 1 jaar	Klankafwijking

Veiligheidscategorie: Attentieboom

Levensduur: 3 - 5 jaar

Toelichting:

Omgevingsridicoklasse: Algemeen

Veiligheidscategorie: Attentieboom. Op dit moment vormt de boom nog geen verhoogd risico voor de omgeving. De restwand Matecknorm is nog ruim voldoende aanwezig.

Advies: Boom jaarlijks visueel inspecteren

Urgentie: < 1 jaar.

Advies duurzame instandhouding

Gelet de verzwakte stamvoet en de verminderde conditie, dient overwogen te worden de boom te vervangen en alle verhoogde beheer en inspectiekosten te investeren in een nieuwe boom.

Advies flora en fauna

Indicatie: Geen

Advies:

Opmerkingen:



Risicoafweging beheerder

Advies maatregel:

Jaarlijkse inspectie

Besluit maatregel:

Vellen (boom verwijderen)

Datum Besluit: 12-2-2021

Urgentietermijn: < 12 maanden

Toelichting urgentie:

Motivatie: Vanwege de relatief grote kernrotting in de stamvoet van de halfwas boom in combinatie met de matige conditie, is herstel onwaarschijnlijk, terwijl de benodigde restwand net voldoende is.