

hp architecten

huijbregts poiesz

documentenlijst

datum 5 oktober 2021
project Haarlemmerplein
kenmerk hp 2007
fase Omgevingsvergunning

| tekeningnr. | omschrijving | schaal | datum | formaat |
|-------------|---|--------|------------|---------|
| | Bestaand + Sloop | | | |
| OV bP-1 | Plattegrond Kelder | 1:100 | 05-10-2021 | A3 |
| OV bP00 | Plattegrond Begane Grond | 1:100 | 05-10-2021 | A3 |
| OV bP01 | Plattegrond 1 ^e Verdieping | 1:100 | 05-10-2021 | A3 |
| OV bP02 | Plattegrond 2 ^e Verdieping | 1:100 | 05-10-2021 | A3 |
| OV bP03 | Plattegrond Dak overzicht | 1:100 | 05-10-2021 | A3 |
| OV bD01 | Doorsnede AA' | 1:100 | 05-10-2021 | A3 |
| OV bG01 | Gevel Haarlemmerdijk | 1:100 | 05-10-2021 | A3 |
| OV bG02 | Gevel Haarlemmerplein | 1:100 | 05-10-2021 | A3 |
| | | | | |
| | Nieuw | | | |
| OV Si01 | Situatie | 1:200 | 05-10-2021 | A3 |
| OV P-1 | Plattegrond Kelder | 1:100 | 05-10-2021 | A3 |
| OV P00 | Plattegrond Begane Grond | 1:100 | 05-10-2021 | A3 |
| OV P01 | Plattegrond 1 ^e Verdieping | 1:100 | 05-10-2021 | A3 |
| OV P02 | Plattegrond 2 ^e Verdieping | 1:100 | 05-10-2021 | A3 |
| OV P03 | Plattegrond 3 ^e Verdieping (optopping) | 1:100 | 05-10-2021 | A3 |
| OV P04 | Plattegrond Dak overzicht | 1:100 | 05-10-2021 | A3 |
| | | | | |

| tekeningnr. | omschrijving | schaal | datum | formaat |
|----------------------------|-------------------------------|--------|------------|---------|
| OV D01 | Doorsnede AA' | 1:100 | 05-10-2021 | A3 |
| OV D02 | Doorsnede BB' | 1:100 | 05-10-2021 | A3 |
| | | | | |
| OV G01 | Gevel Haarlemmerdijk | 1:100 | 05-10-2021 | A3 |
| OV G02 | Gevel Haarlemmerplein | 1:100 | 05-10-2021 | A3 |
| OV G03 | Gevel Optopping | 1:100 | 05-10-2021 | A3 |
| | | | | |
| OV details | principe details 001 t/m 016 | 1:5 | 05-10-2021 | A3 |
| OV fragment | Principe fragmenten 01 t/m 05 | 1:10 | 05-10-2021 | A3 |
| | | | | |
| OV KS01 | Kozijnstaat | 1:100 | 05-10-2021 | A3 |
| | | | | |
| OV_Bouwbesluitberekeningen | Bouwbesluittoets | | 05-10-2021 | A4 |
| OV_Brandveiligheid | Brandveiligheid | | 05-10-2021 | A4 |
| 19415A-RP-001_V03 | Uitgangspunten constructie | | 24-09-2021 | A4 |
| DGM21.0512 | Notitie installaties | | 12-05-2021 | A4 |
| | | | | |
| | | | | |

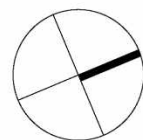
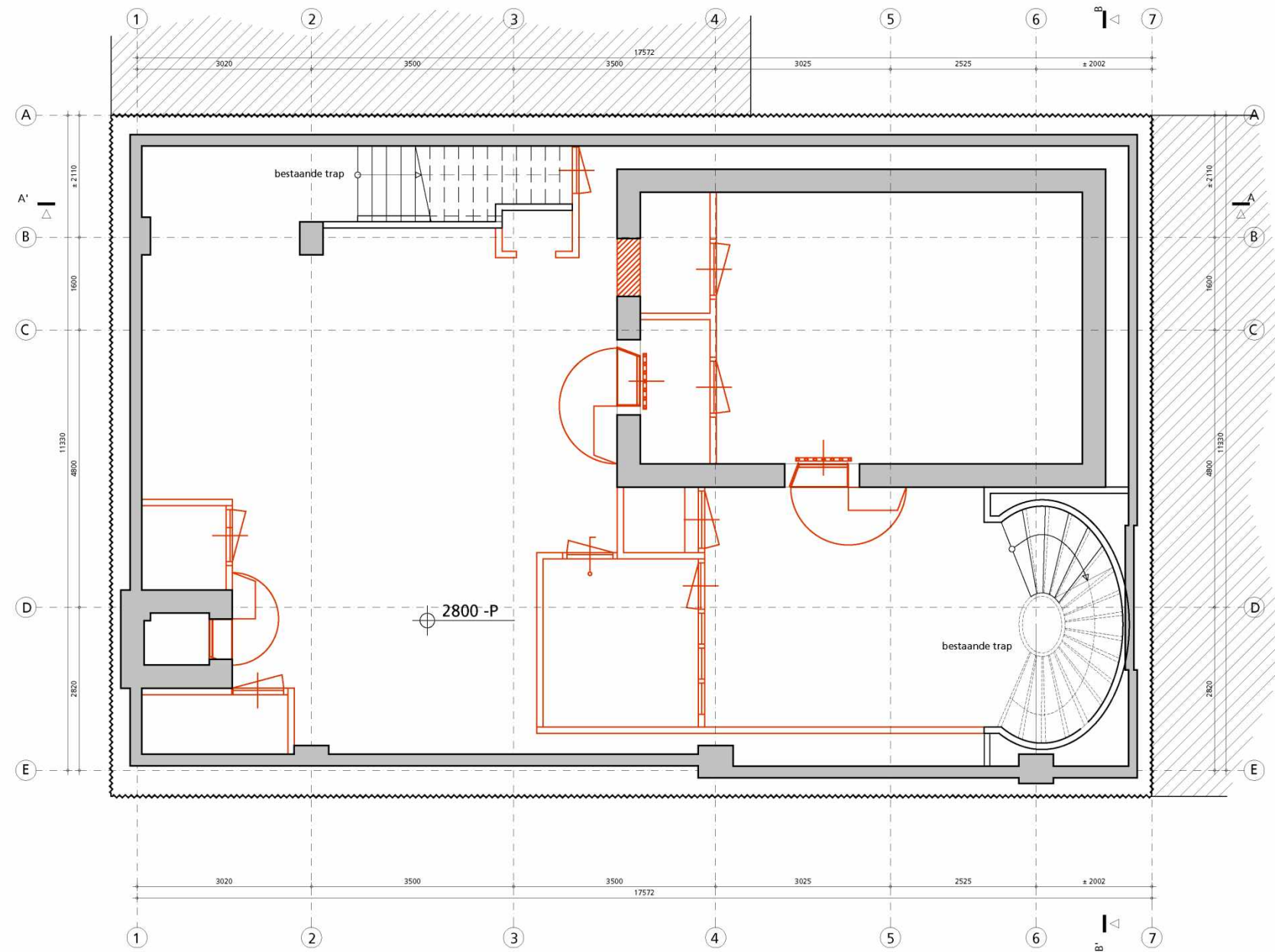

BESTAAND + SLOOP

| | | | | |
|---|---|---------------------------|------------------------|------------------------|
| hp architecten Keilestraat 9 ^f 3029 BP Rotterdam t 010 476 40 60 | ANAROCHA ARCHITECTURE Oostduinplein 258 2596 JS Den Haag t 6.1.2.e | werk hp2007_Haarlemmerpl. | onderwerp kelder SLOOP | tek.nr: OV_bK01 |
| | | fase OV | schaal 1:100 (A3) | |
| datum 5 oktober 2021 | | wijziging | | |
| <small>van deze tekening bezitten wij het auteursrecht. zij mag niet zonder onze voorafgaande uitdrukkelijke toestemming worden gebruikt, of aan derden ter beschikking worden gesteld.</small> | | | | |

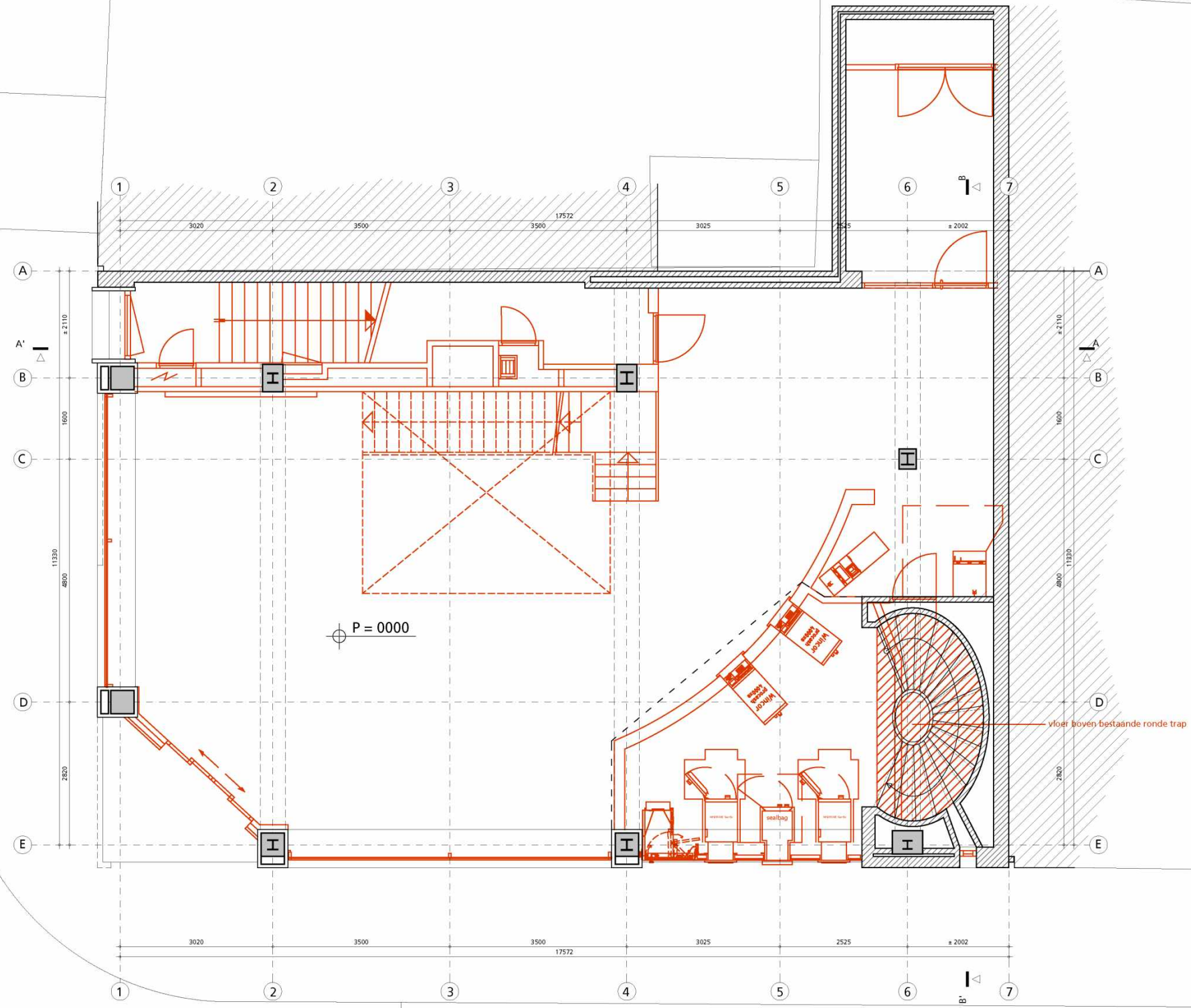

BESTAAND + SLOOP

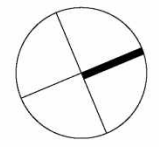

hp architecten
 Keilestraat 9 f 3029 BP Rotterdam
 t 010 476 40 60

ANAROCHA ARCHITECTURE
 Oostduinplein 258 2596 JS Den Haag
 t 5.1.2.e

| | | | | | |
|-------|----------------------|-----------|--------------------|---------|---------|
| werk | hp2007_Haarlemmerpl. | onderwerp | begane grond SLOOP | tek.nr: | OV_bP00 |
| fase | OV | schaal | 1:100 (A3) | | |
| datum | 5 oktober 2021 | wijziging | | | |

van deze tekening bezitten wij het auteursrecht. zij mag niet zonder onze voorafgaande uitdrukkelijke toestemming worden gebruikt, vernenigvuldigd, of aan derden ter beschikking worden gesteld.

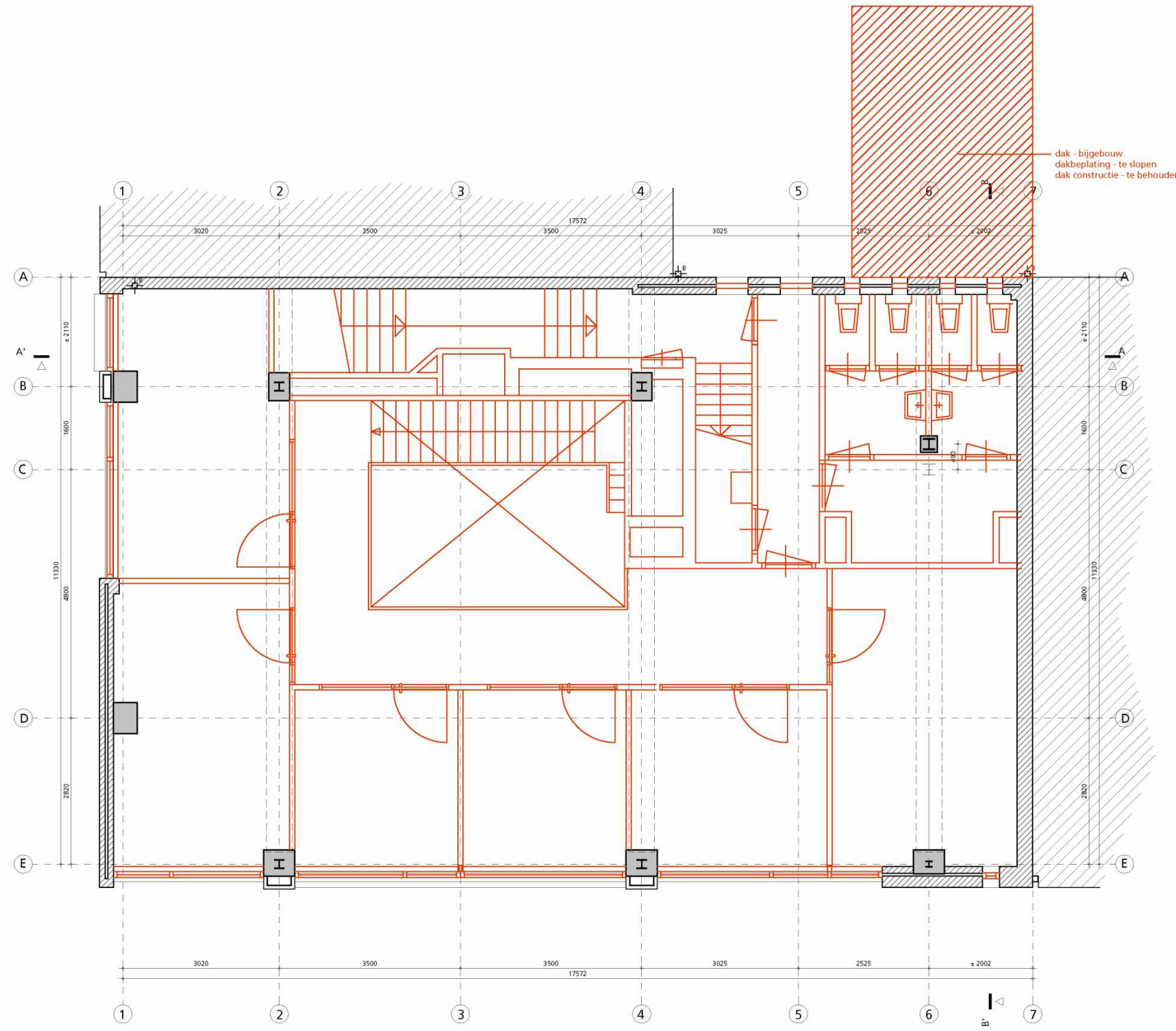

dak - bijgebouw
dakbeplating - te slopen
dak constructie - te behouden

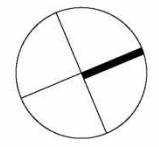

BESTAAND + SLOOP

| | | | | |
|---|---|----------------------------------|--------------------------------------|------------------------|
| hp architecten Keilestraat 9 ^f 3029 BP Rotterdam t 010 476 40 60 | ANAROCHA ARCHITECTURE Oostduinplein 258 2596 JS Den Haag t 6.1.2.e | werk hp2007_Haarlemmerpl. | onderwerp 1e verdieping SLOOP | tek.nr: OV_bP01 |
| | | fase OV | schaal 1:100 (A3) | |
| | | datum 5 oktober 2021 | wijziging | |
| <small>van deze tekening bezitten wij het auteursrecht. zij mag niet zonder onze voorafgaande uitdrukkelijke toestemming worden gebruikt, vernoemd, of aan derden ter beschikking worden gesteld.</small> | | | | |

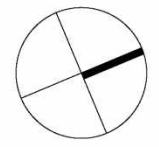
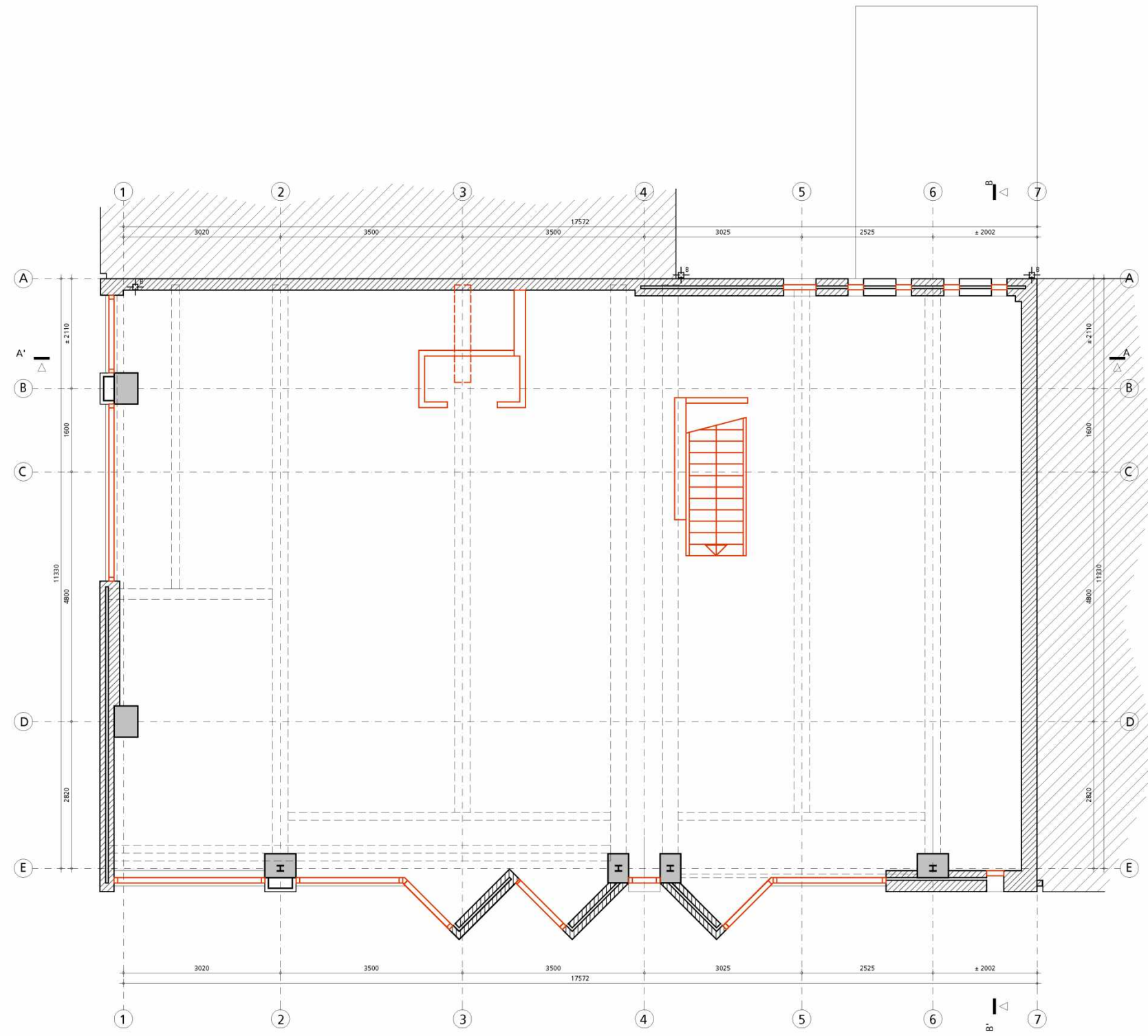

BESTAAND + SLOOP

| | | | | |
|---|---|---------------------------|-------------------------------|------------------------|
| hp architecten Keilestraat 9 ^f 3029 BP Rotterdam t 010 476 40 60 | ANAROCHA ARCHITECTURE Oostduinplein 258 2596 JS Den Haag t 6.1.2.e | werk hp2007_Haarlemmerpl. | onderwerp 2e verdieping SLOOP | tek.nr: OV_bP02 |
| | | fase OV | schaal 1:100 (A3) | |
| | | datum 5 oktober 2021 | wijziging | |
| <small>van deze tekening bezitten wij het auteursrecht. zij mag niet zonder onze voorafgaande uitdrukkelijke toestemming worden gebruikt, vernoemd, of aan derden ter beschikking worden gesteld.</small> | | | | |

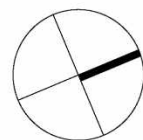
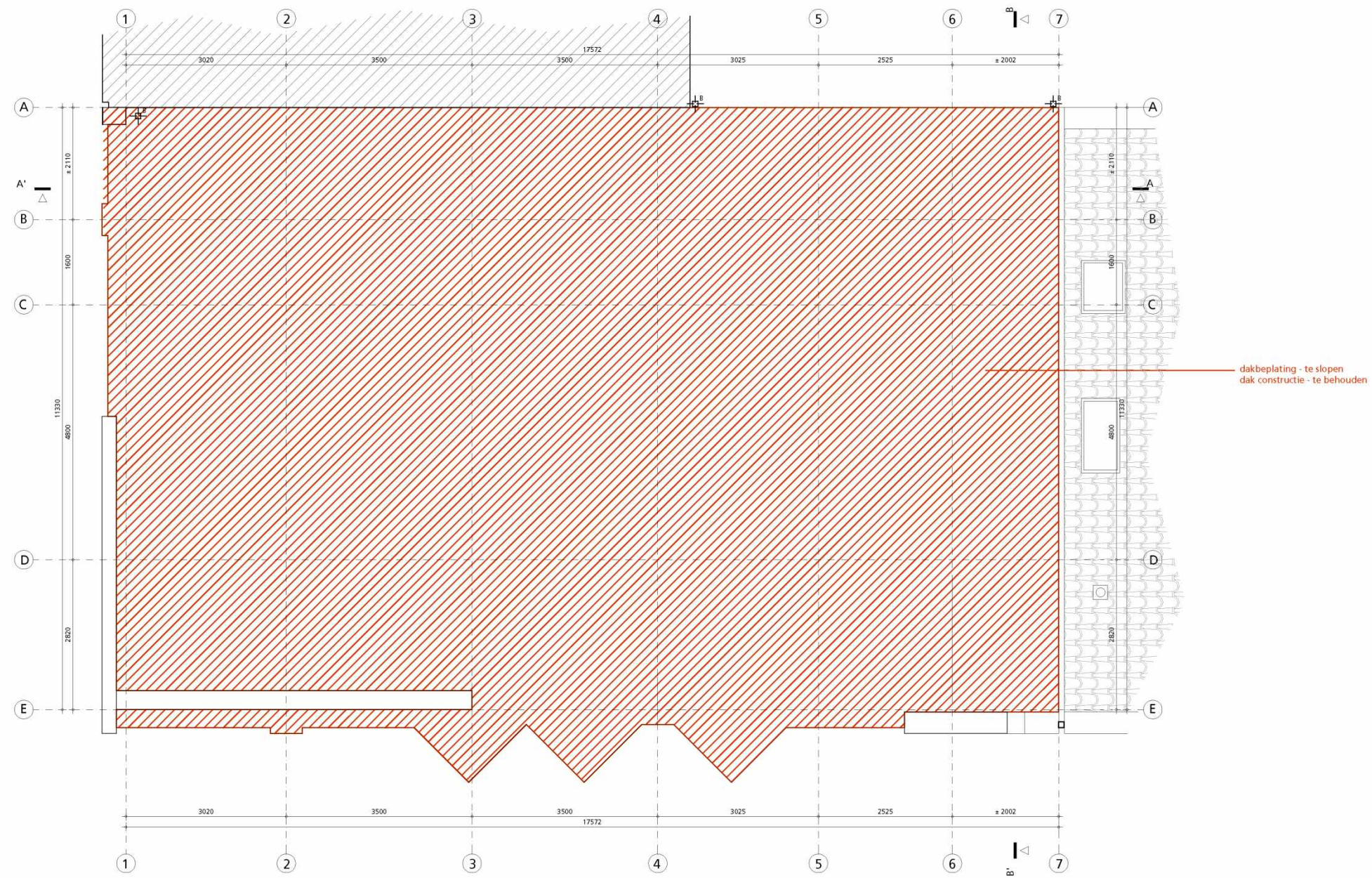

BESTAAND + SLOOP

hp architecten

Keillestraat 9^f 3029 BP Rotterdam
t 010 476 40 60

ANAROCHA ARCHITECTURE

Oostduinplein 258 2596 JS Den Haag
t 5-1-2-e

werk
fase
datum

hp2007_Haarlemmerpl.
OV
5 oktober 2021

onderwerp
schaal
wijziging

dak overzicht
1:100 (A3)

tek.nr: **OV_bP03**

van deze tekening bezitten wij het auteursrecht. zij mag niet zonder onze voorafgaande uitdrukkelijke toestemming worden gebruikt, of aan derden ter beschikking worden gesteld.

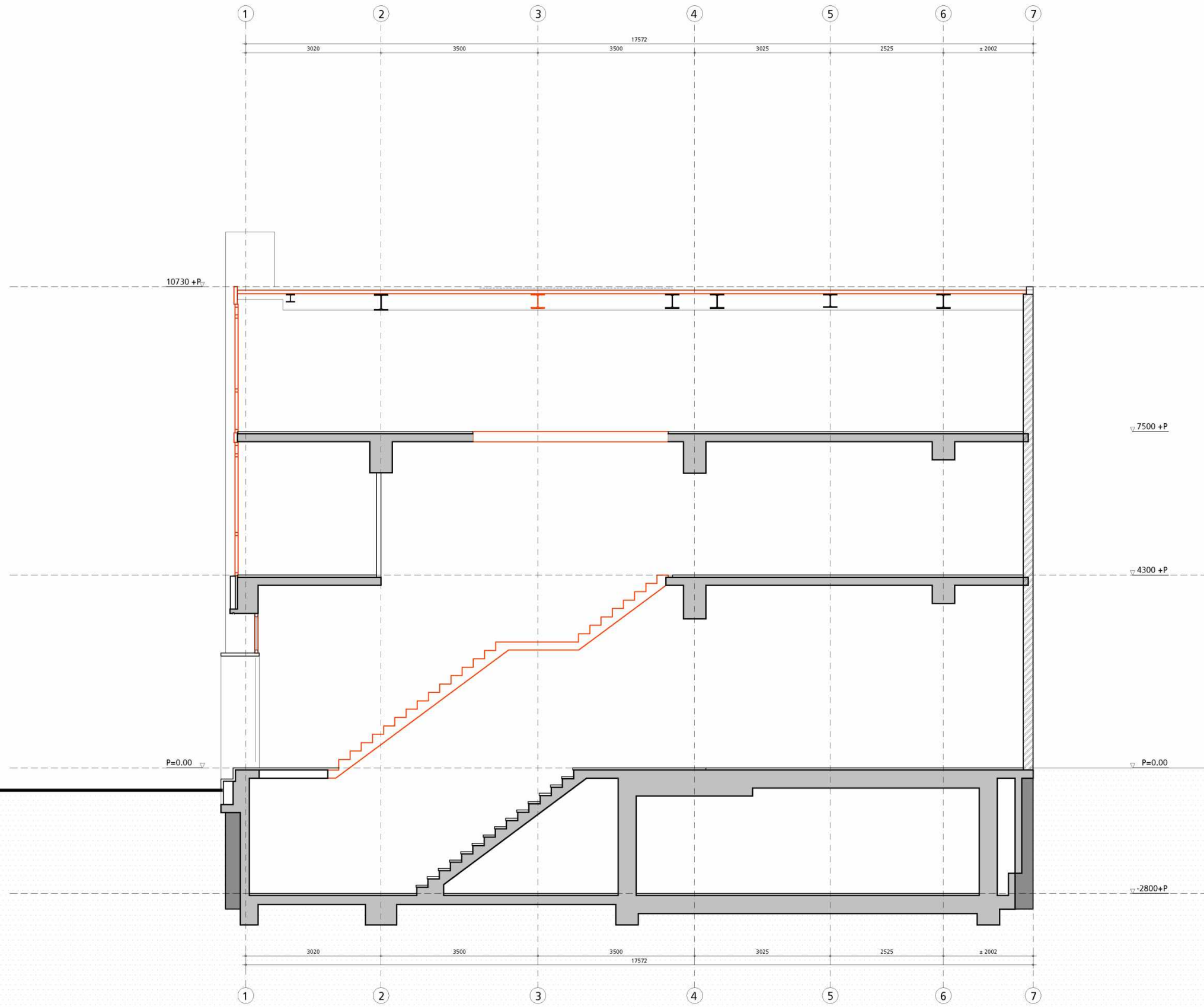

BESTAAND + SLOOP

hp architecten

Keilestraat 9^f 3029 BP Rotterdam
t 010 476 40 60

ANAROCHA ARCHITECTURE

Oostduinplein 258 2596 JS Den Haag
t 6.1.2.e

werk
fase
datum

hp2007_Haarlemmerpl.
OV
5 oktober 2021

onderwerp
schaal
wijziging

doorsnede AA'
1:100 (A3)

tek.nr: **OV_bD01**

van deze tekening bezitten wij het auteursrecht. zij mag niet zonder onze voorafgaande uitdrukkelijke toestemming worden gebruikt, verneniguldigd, of aan derden ter beschikking worden gesteld.

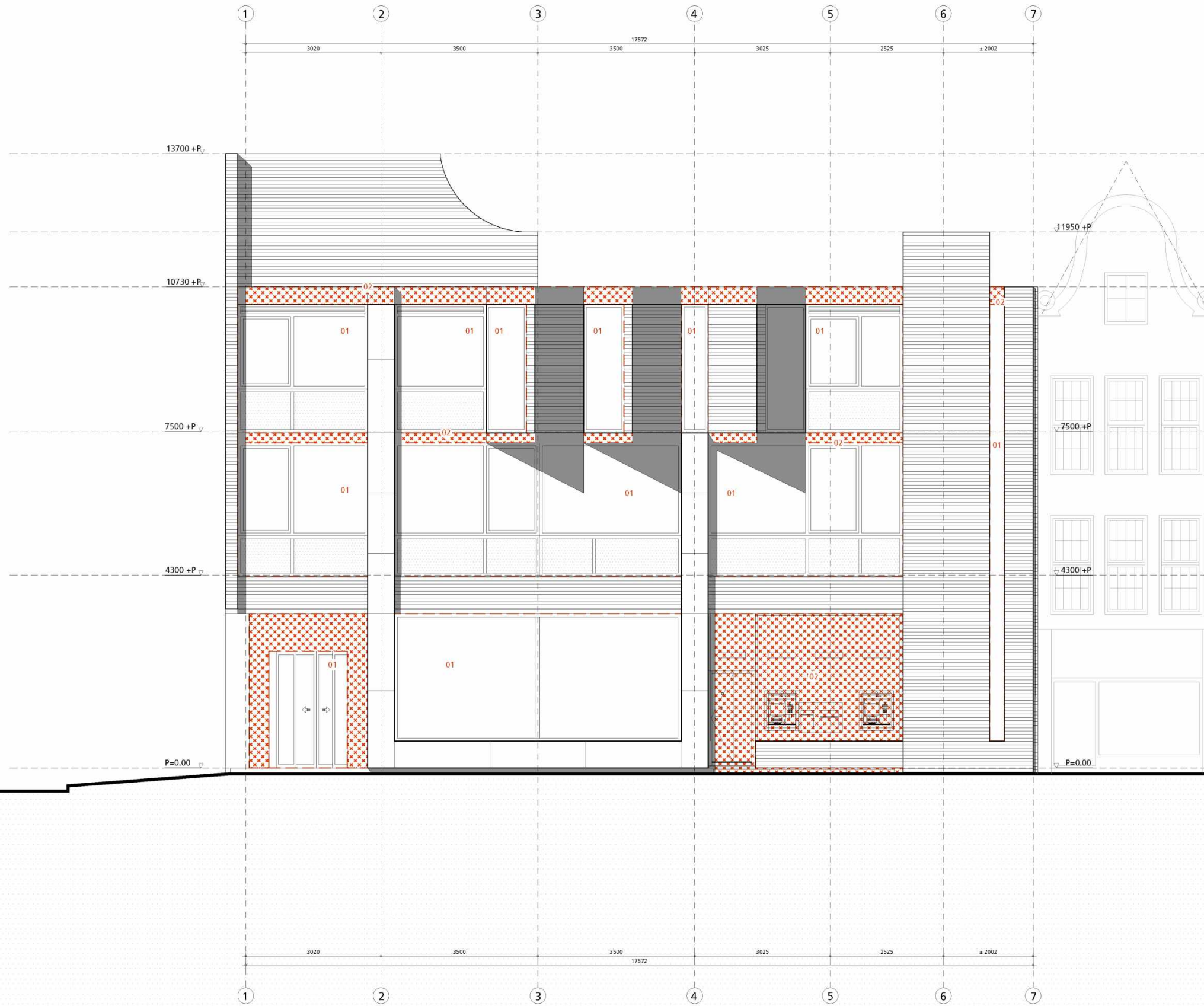

1. (niet originele) kozijnen te verwijderen
2. (niet originele) afwerk materiaal te verwijderen
3. (originele) metselwerk te slopen - t.b.v. nieuwe gevelopeningen - alleen in de achtergevel!

HAARLEMMERDIJK

BESTAAND + SLOOP

hp architecten
 Keilestraat 9^f 3029 BP Rotterdam
 t 010 476 40 60

ANAROCHA ARCHITECTURE
 Oostduinplein 258 2596 JS Den Haag
 t 6.1.2.e

| | | | | | |
|-------|----------------------|-----------|-------------------------|---------|----------------|
| werk | hp2007_Haarlemmerpl. | onderwerp | gevel H-dijk (bestaand) | tek.nr: | OV_bG01 |
| fase | OV | schaal | 1:100 (A3) | | |
| datum | 5 oktober 2021 | wijziging | | | |

van deze tekening bezitten wij het auteursrecht. zij mag niet zonder onze voorafgaande uitdrukkelijke toestemming worden gebruikt, vernoemd, of aan derden ter beschikking worden gesteld.

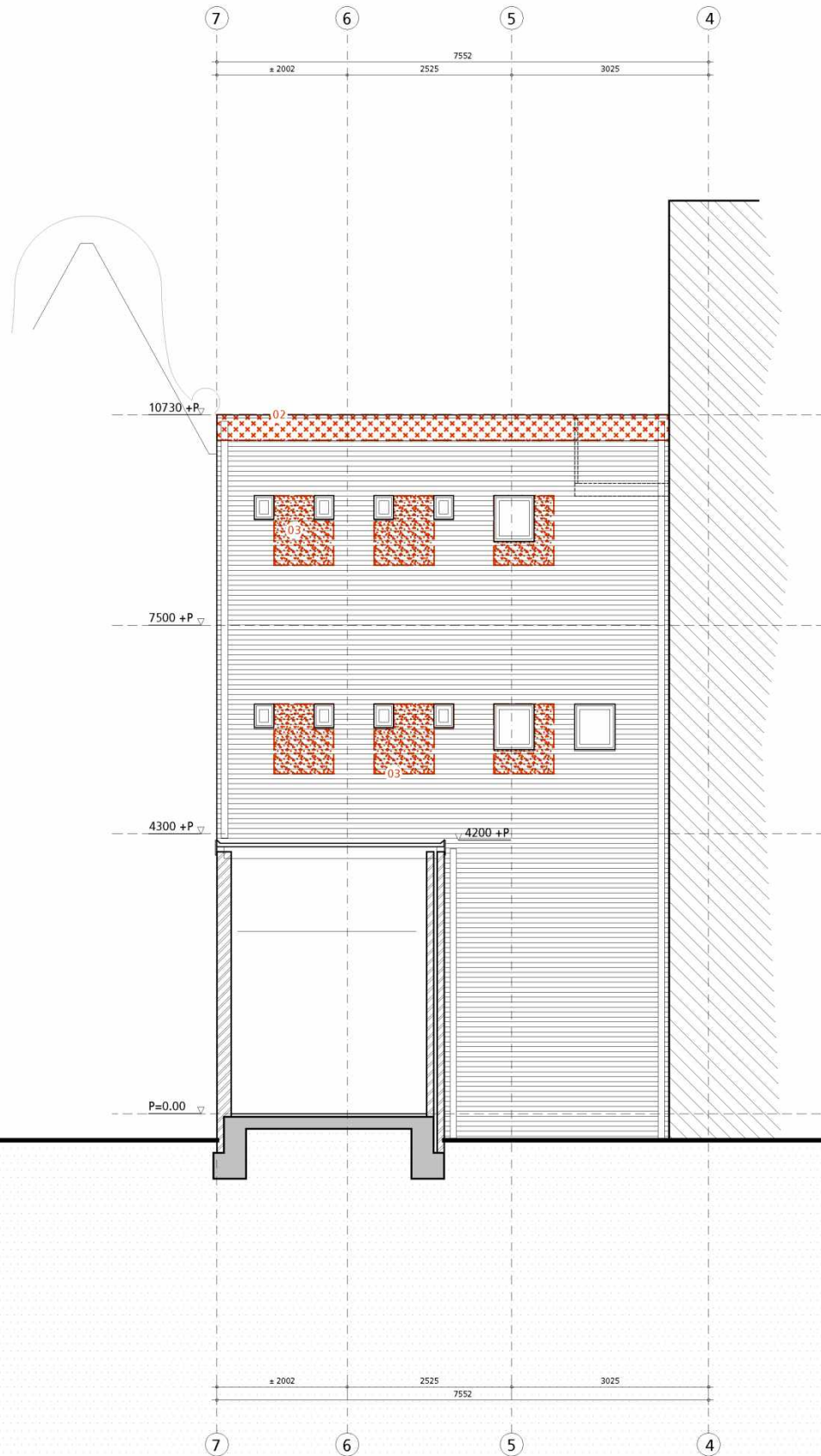

ACHTERGEVEL



1. (niet originele) kozijnen te verwijderen
2. (niet originele) afwerk materiaal te verwijderen
3. (originele) metselwerk te slopen - t.b.v. nieuwe gevelopeningen - alleen in de achtergevel!

HAARLEMMERPLEIN

BESTAAND + SLOOP

hp architecten
Keilestraat 9^f 3029 BP Rotterdam
t 010 476 40 60

ANAROCHA ARCHITECTURE
Oostduinplein 258 2596 JS Den Haag
t 6.1.2.e

werk hp2007_Haarlemmerpl.
fase OV
datum 5 oktober 2021

onderwerp gevel H-plein (bestaand)
schaal 1:100 (A3)
wijziging

tek.nr: **OV_bG02**

van deze tekening bezitten wij het auteursrecht. zij mag niet zonder onze voorafgaande uitdrukkelijke toestemming worden gebruikt, verneniguldigd, of aan derden ter beschikking worden gesteld.

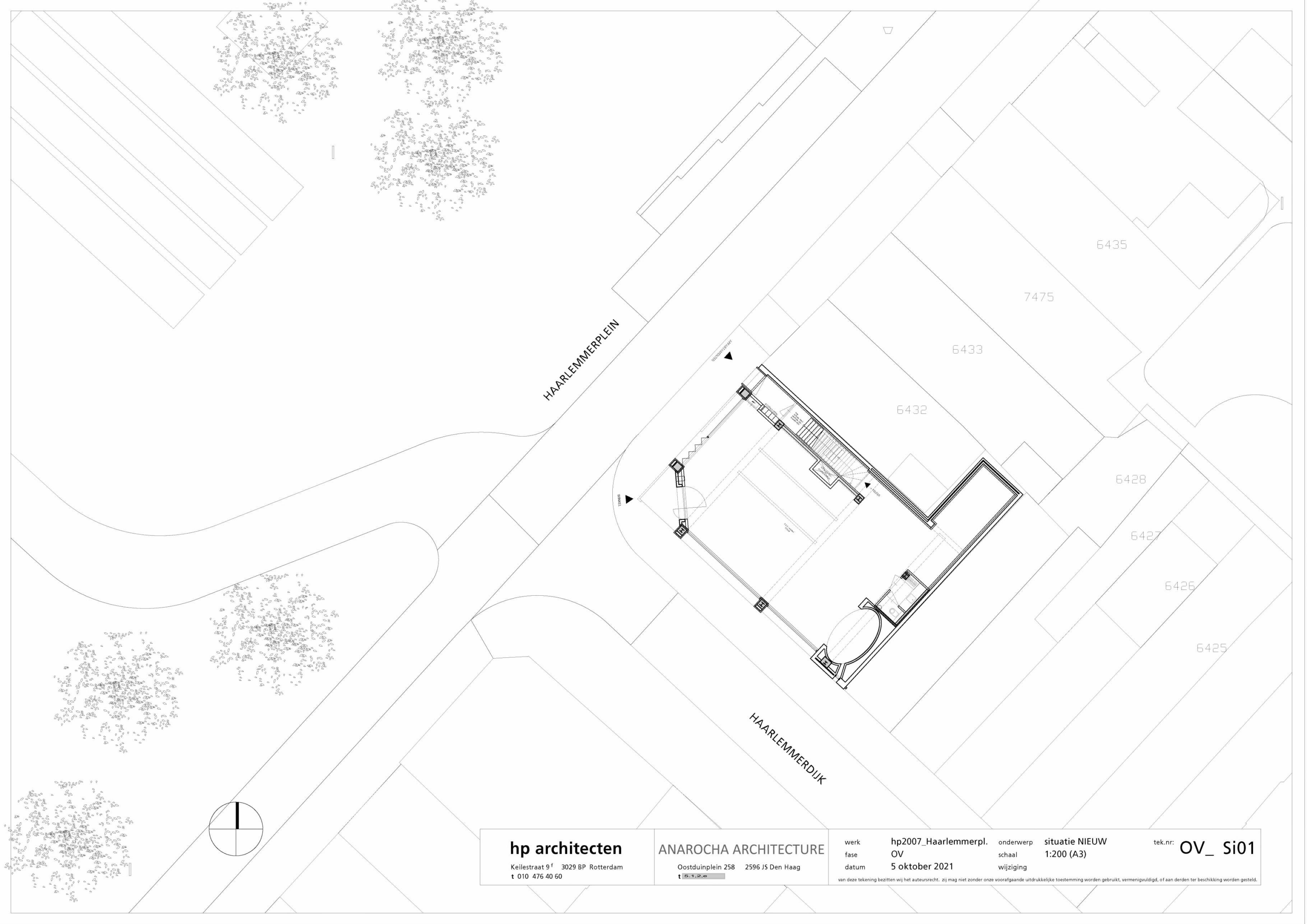

HAARLEMMERPLEIN

HAARLEMMERDIJK

6435

7475

6433

6432

6428

6427

6426

6425

hp architecten

Keilestraat 9^f 3029 BP Rotterdam
t 010 476 40 60

ANAROCHA ARCHITECTURE

Oostduinplein 258 2596 JS Den Haag
t 5.1.2.e

werk
fase
datum

hp2007_Haarlemmerpl.
OV
5 oktober 2021

onderwerp
schaal
wijziging

situatie NIEUW
1:200 (A3)





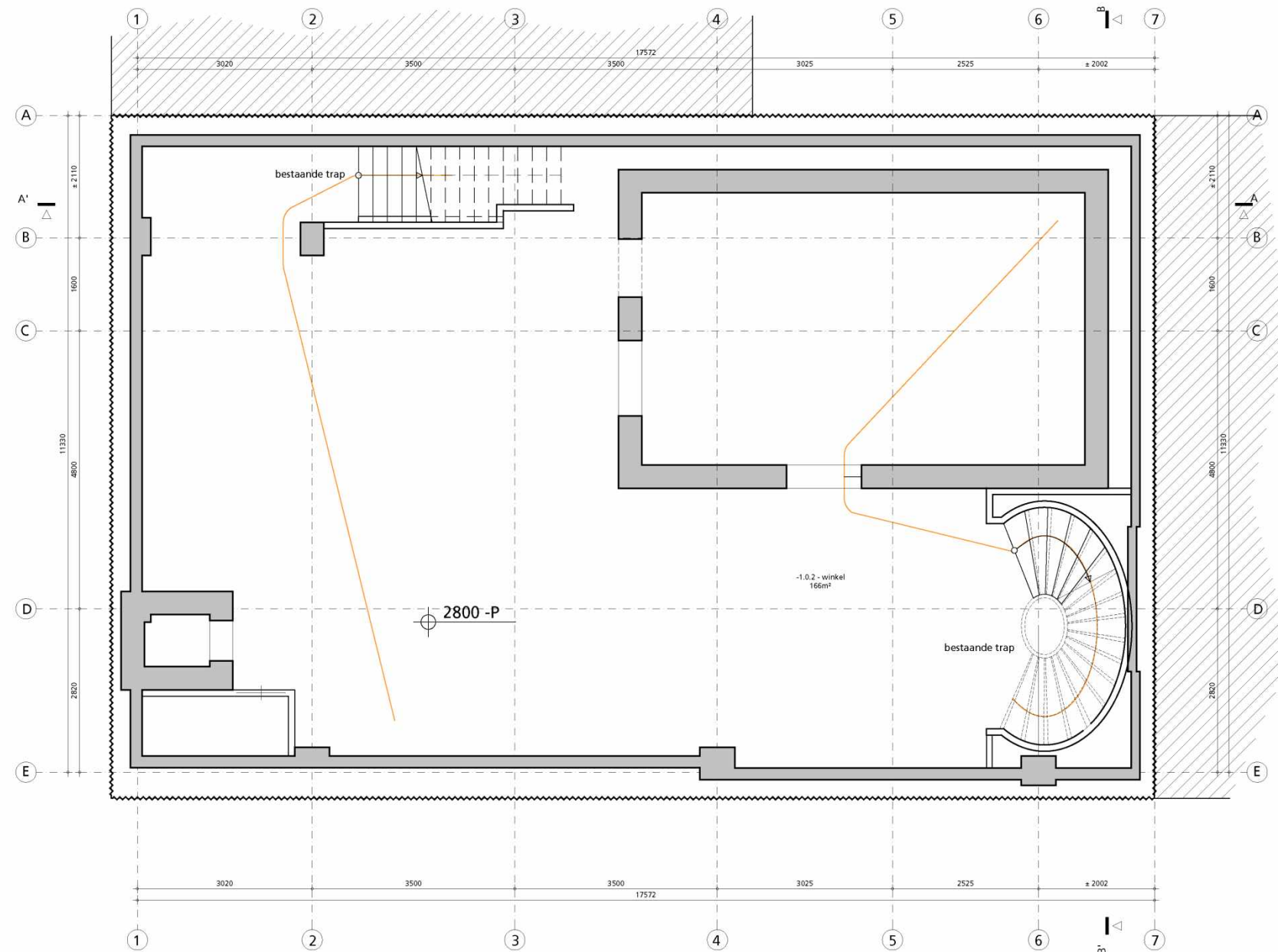







tek.nr: **OV_ Si01**

van deze tekening bezitten wij het auteursrecht. zij mag niet zonder onze voorafgaande uitdrukkelijke toestemming worden gebruikt, verneniguldigd, of aan derden ter beschikking worden gesteld.



KELDER
BVO = 192m²

LEGENDA

-  rookmelder cfr NEN 2555
-  WBDBO 30
-  WBDBO 60
-  betonconstructie (bestaand)
-  betonconstructie (nieuw)
-  metselwerk (bestaand)
-  metselwerk (nieuw)
-  binnenisolatie (nieuw) Kingspan Kooltherm K17
-  scheidingswand (nieuw) Gyproc Habito GF 205 HT geluidsisolatie 62dB
-  lichte scheidingswand (nieuw)
-  hemelwaterafvoer (bestaand)
-  hemelwaterafvoer (nieuw)
-  aanduiding voor entree

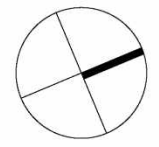

hp architecten

Keilestraat 9^f 3029 BP Rotterdam
t 010 476 40 60

ANAROCHA ARCHITECTURE

Oostduinplein 258 2596 JS Den Haag
t 5.1.2.e

werk **hp2007_Haarlemmerpl.**
fase **OV**
datum **5 oktober 2021**

onderwerp **kelder NIEUW**
schaal **1:100 (A3)**
wijziging

tek.nr: **OV_ K01**

van deze tekening bezitten wij het auteursrecht. zij mag niet zonder onze voorafgaande uitdrukkelijke toestemming worden gebruikt, vernoemd, of aan derden ter beschikking worden gesteld.

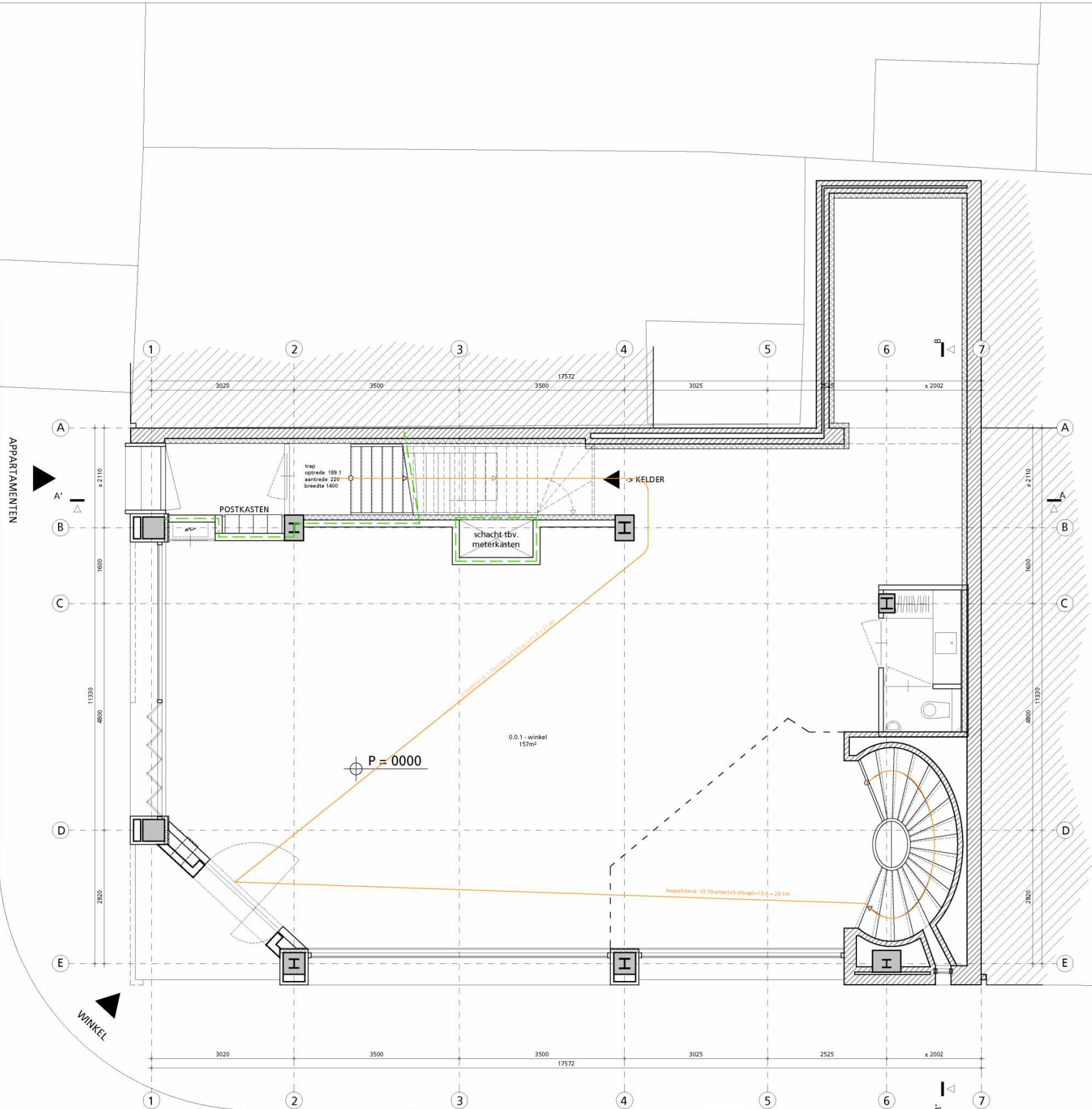

APPARTAMENTEN

BEGANE GROND
 BVO = 224m²
 BVO (overdekte buitenruimte) = 6m²

| LEGENDA | |
|---------|---|
| | rookmelder cfr NEN 2555 |
| | WBD BO 30 |
| | WBD BO 60 |
| | betonconstructie (bestaand) |
| | betonconstructie (nieuw) |
| | metselwerk (bestaand) |
| | metselwerk (nieuw) |
| | binnenisolatie (nieuw) Kingspan Kooltherm K17 |
| | scheidingswand (nieuw) Gyproc Habito GF 205 HT geluidsisolatie 62dB |
| | lichte scheidingswand (nieuw) |
| | hemelwaterafvoer (bestaand) |
| | hemelwaterafvoer (nieuw) |
| | aanduiding voor entree |

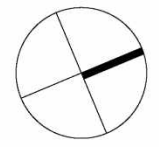

hp architecten
 Keilestraat 9 f 3029 BP Rotterdam
 t 010 476 40 60

ANAROCHA ARCHITECTURE
 Oostduinplein 258 2596 JS Den Haag
 t 5.1.2.e





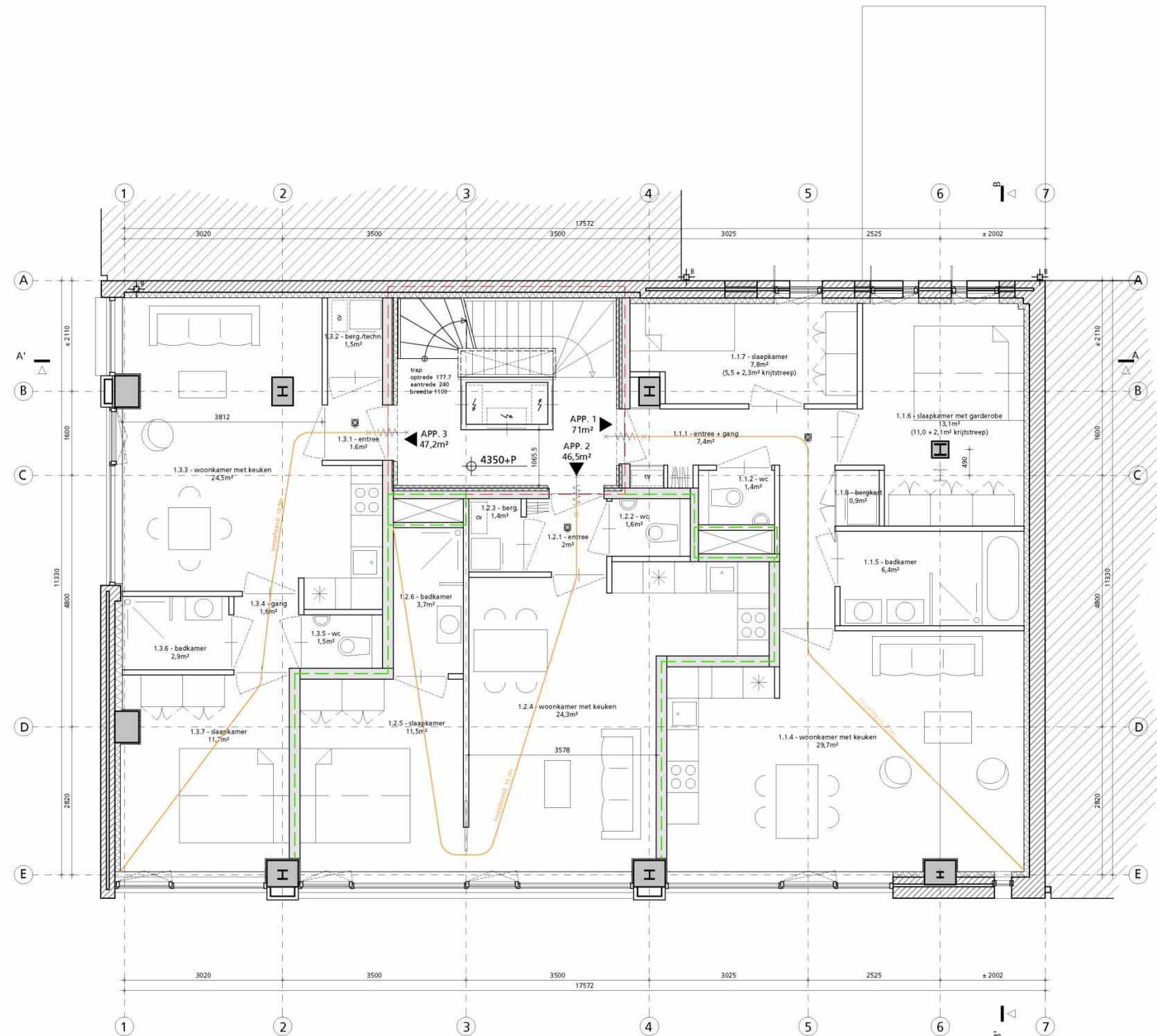







| | | | | | |
|-----------|-------------------------|-----------|--------------------|---------|----------------|
| werk fase | hp2007_Haarlemmerpl. OV | onderwerp | begane grond NIEUW | tek.nr: | OV_ P00 |
| datum | 5 oktober 2021 | schaal | 1:100 (A3) | | |
| | | wijziging | | | |

van deze tekening bezitten wij het auteursrecht. zij mag niet zonder onze voorafgaande uitdrukkelijke toestemming worden gebruikt, vernoemd, of aan derden ter beschikking worden gesteld.



1e VERDIEPING
BVO = 211m²

LEGENDA



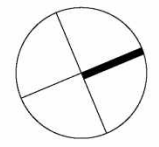



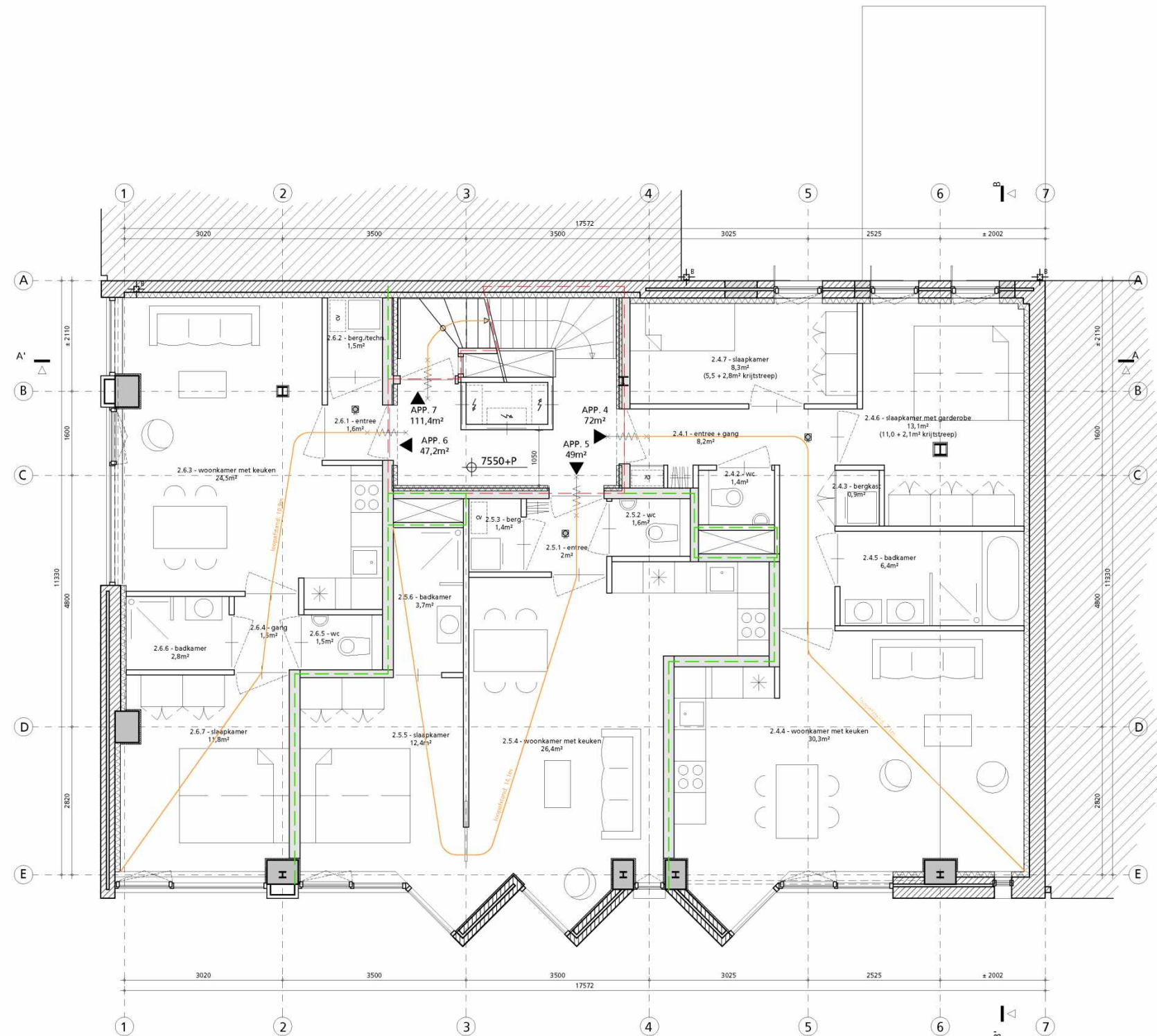





-  rookmelder cfr NEN 2555
-  WBDBO 30
-  WBDBO 60
-  betonconstructie (bestaand)
-  betonconstructie (nieuw)
-  metselwerk (bestaand)
-  metselwerk (nieuw)
-  binnenisolatie (nieuw) Kingspan Kooltherm K17
-  scheidingswand (nieuw) Gyproc Habito GF 205 HT geluidsisolatie 62dB
-  lichte scheidingswand (nieuw)
-  hemelwaterafvoer (bestaand)
-  hemelwaterafvoer (nieuw)
-  aanduiding voor entree



| | | | |
|--|--|---|---|
| <p>hp architecten Keilestraat 9 f 3029 BP Rotterdam t 010 476 40 60</p> | <p>ANAROCHA ARCHITECTURE Oostduinplein 258 2596 JS Den Haag t 5.1.2.e</p> | <p>werk hp2007_Haarlemmerpl. onderwerp 1e verdieping NIEUW tek.nr: OV_ P01 fase OV schaal 1:100 (A3) datum 5 oktober 2021 wijziging</p> | <p>van deze tekening bezitten wij het auteursrecht. zij mag niet zonder onze voorafgaande uitdrukkelijke toestemming worden gebruikt, vernoemd, of aan derden ter beschikking worden gesteld.</p> |
|--|--|---|---|



2e VERDIEPING
BVO = 213m²

- LEGENDA**
-  rookmelder cfr NEN 2555
 -  WBDBO 30
 -  WBDBO 60
 -  betonconstructie (bestaand)
 -  betonconstructie (nieuw)
 -  metselwerk (bestaand)
 -  metselwerk (nieuw)
 -  binnenisolatie (nieuw) Kingspan Kooltherm K17
 -  scheidingswand (nieuw) Gyproc Habito GF 205 HT geluidsisolatie 62dB
 -  lichte scheidingswand (nieuw)
 -  hemelwaterafvoer (bestaand)
 -  hemelwaterafvoer (nieuw)
 -  aanduiding voor entree

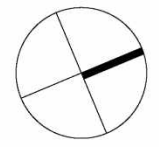



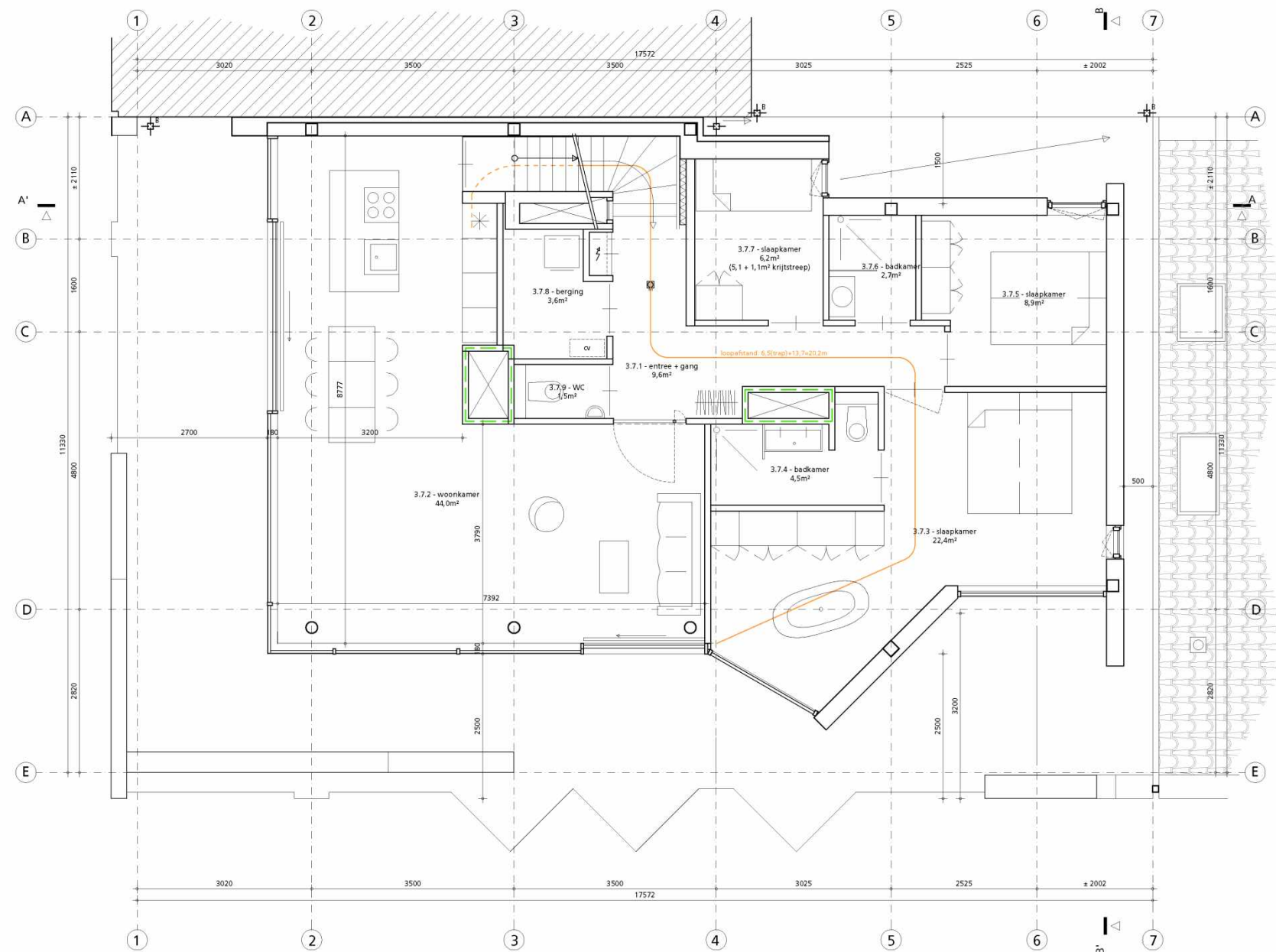









| | | | | |
|--|--|---|--|-------------------------------|
| <p>hp architecten Keilestraat 9 f 3029 BP Rotterdam t 010 476 40 60</p> | <p>ANAROCHA ARCHITECTURE Oostduinplein 258 2596 JS Den Haag t 6.1.2.e</p> | <p>werk fase datum hp2007_Haarlemmerpl. OV 5 oktober 2021</p> | <p>onderwerp schaal wijziging 2e verdieping NIEUW 1:100 (A3)</p> | <p>tek.nr: OV_ P02</p> |
| <p>van deze tekening bezitten wij het auteursrecht. zij mag niet zonder onze voorafgaande uitdrukkelijke toestemming worden gebruikt, vernieuwvuldigd, of aan derden ter beschikking worden gesteld.</p> | | | | |



3e VERDIEPING (OPTOPPING)
BVO = 144m²

LEGENDA

-  rookmelder cfr NEN 2555
-  WBDBo 30
-  WBDBo 60
-  betonconstructie (bestaand)
-  betonconstructie (nieuw)
-  metselwerk (bestaand)
-  metselwerk (nieuw)
-  binnenisolatie (nieuw) Kingspan Kooltherm K17
-  scheidingswand (nieuw) Gyproc Habito GF 205 HT geluidsisolatie 62dB
-  lichte scheidingswand (nieuw)
-  hemelwaterafvoer (bestaand)
-  hemelwaterafvoer (nieuw)
-  aanduiding voor entree

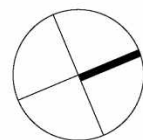

hp architecten

Keilestraat 9^f 3029 BP Rotterdam
t 010 476 40 60

ANAROCHA ARCHITECTURE

Oostduinplein 258 2596 JS Den Haag
t 5.1.2.e

werk **hp2007_Haarlemmerpl.**
fase **OV**
datum **5 oktober 2021**

onderwerp **3e vd (optopping) NIEUW**
schaal **1:100 (A3)**
wijziging





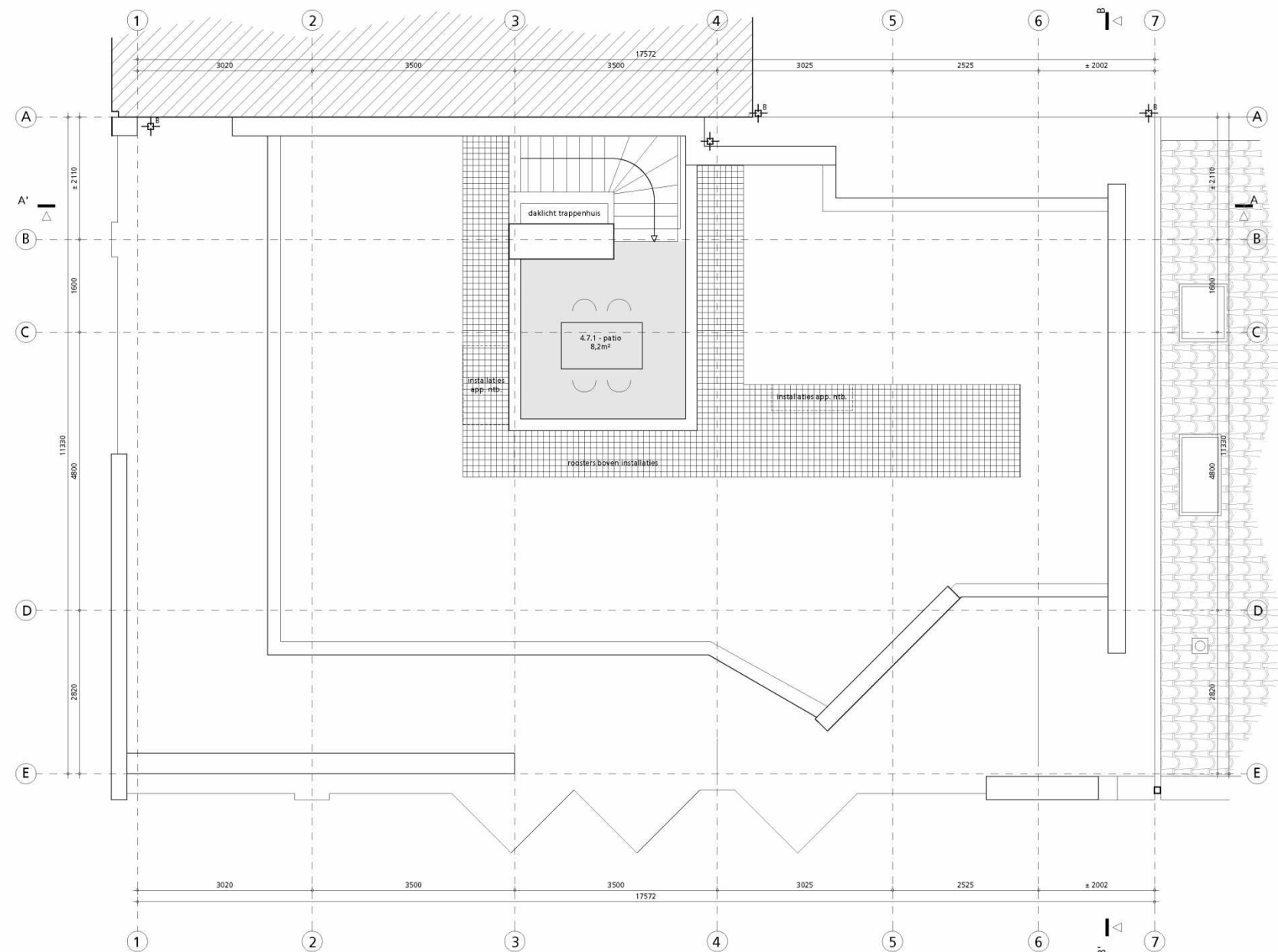







tek.nr: **OV_ P03**

van deze tekening bezitten wij het auteursrecht. zij mag niet zonder onze voorafgaande uitdrukkelijke toestemming worden gebruikt, vernoemd, of aan derden ter beschikking worden gesteld.



Dakaanzicht

LEGENDA

-  rookmelder cfr NEN 2555
-  WBD BO 30
-  WBD BO 60
-  betonconstructie (bestaand)
-  betonconstructie (nieuw)
-  metselwerk (bestaand)
-  metselwerk (nieuw)
-  binnenisolatie (nieuw) Kingspan Kooltherm K17
-  scheidingswand (nieuw) Gyproc Habito GF 205 HT geluidsisolatie 62dB
-  lichte scheidingswand (nieuw)
-  hemelwaterafvoer (bestaand)
-  hemelwaterafvoer (nieuw)
-  aanduiding voor entree

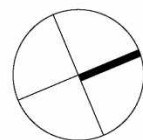

hp architecten

Keilestraat 9 f 3029 BP Rotterdam
t 010 476 40 60

ANAROCHA ARCHITECTURE

Oostduinplein 258 2596 JS Den Haag
t 5.1.2.e

werk
fase
datum

hp2007_Haarlemmerpl.
OV
5 oktober 2021

onderwerp
schaal
wijziging

dak overzicht NIEUW
1:100 (A3)

tek.nr: **OV_ P04**

van deze tekening bezitten wij het auteursrecht. zij mag niet zonder onze voorafgaande uitdrukkelijke toestemming worden gebruikt, vernoemd, of aan derden ter beschikking worden gesteld.

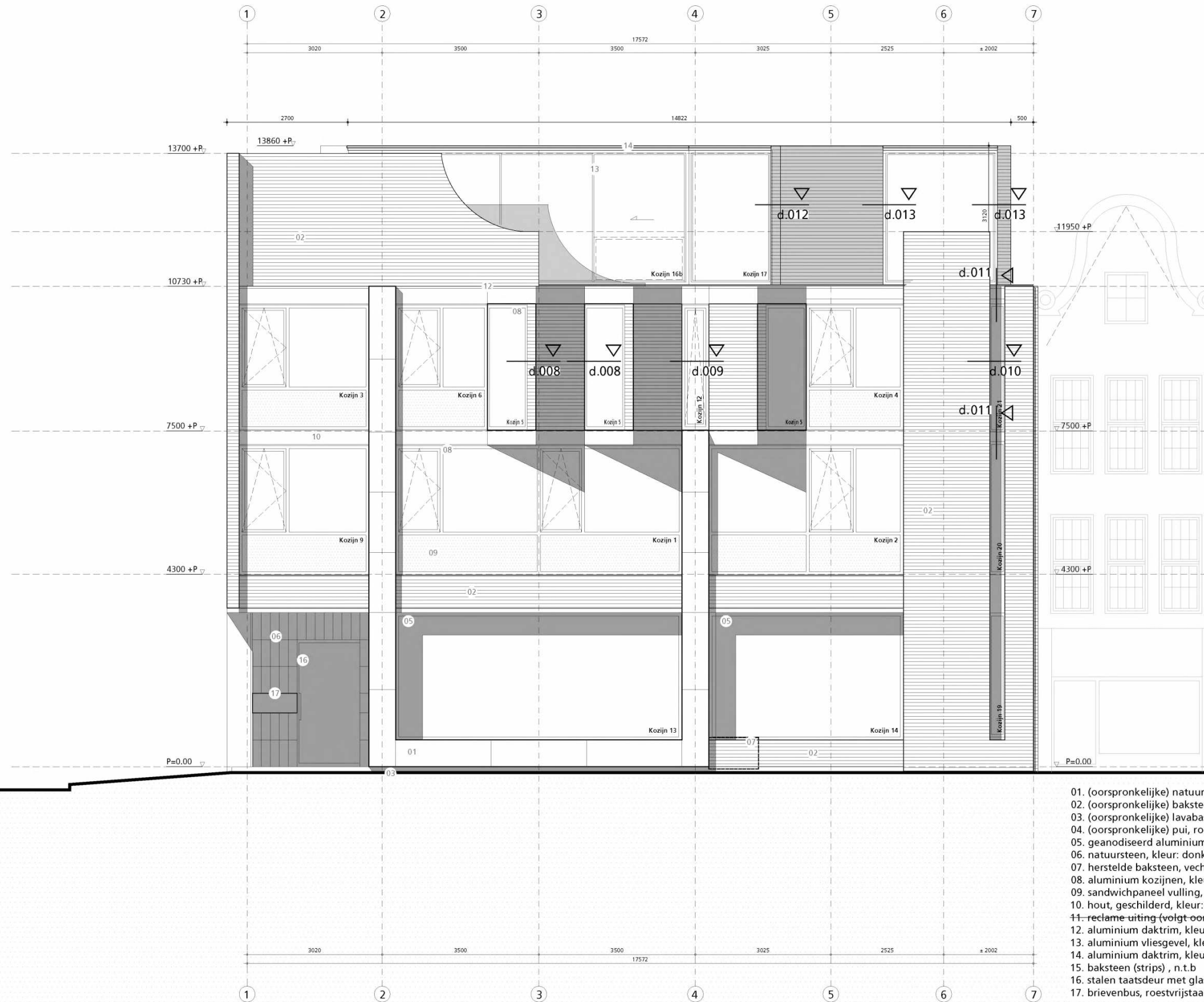

- 01. (oorspronkelijke) natuursteen, kleur: grijs
- 02. (oorspronkelijke) baksteen, vechtformaat, kleur: donkerbruin
- 03. (oorspronkelijke) lavabasalt
- 04. (oorspronkelijke) pui, roestvrijstaal
- 05. geanodiseerd aluminium kozijnen, kleur: antraciet / zwart (volgt oorspronkelijke detaillering)
- 06. natuursteen, kleur: donkergrijs (volgt oorspronkelijke detaillering)
- 07. herstelde baksteen, vechtformaat, kleur: donkergrijs
- 08. aluminium kozijnen, kleur: grijs (volgt oorspronkelijke detaillering)
- 09. sandwichpaneel vulling, kleur: lichtgrijs / wit (volgt oorspronkelijke detaillering)
- 10. hout, geschilderd, kleur: wit (volgt oorspronkelijke detaillering)
- 11. reclame-uiting (volgt oorspronkelijke detaillering); definitief materiaal en patroon n.t.b.
- 12. aluminium daktrim, kleur: grijs (volgt oorspronkelijke detaillering)
- 13. aluminium vliesgevel, kleur: donkergrijs, Solarlux CERO
- 14. aluminium daktrim, kleur: donkergrijs
- 15. baksteen (strips) , n.t.b
- 16. stalen taatsdeur met glas, antraciet / zwart
- 17. brievenbus, roestvrijstaal (volgt oorspronkelijke detaillering)

HAARLEMMERDIJK

| | | | |
|---|--|--|-------------------------------|
| <p>hp architecten Keillestraat 9^f 3029 BP Rotterdam t 010 476 40 60</p> | <p>ANAROCHA ARCHITECTURE Oostduinplein 258 2596 JS Den Haag t 5.1.2.e</p> | <p>werk hp2007_Haarlemmerpl. onderwerp gevel H-dijk NIEUW fase OV schaal 1:100 (A3) datum 5 oktober 2021 wijziging</p> | <p>tek.nr: OV_ G01</p> |
|---|--|--|-------------------------------|

van deze tekening bezitten wij het auteursrecht. zij mag niet zonder onze voorafgaande uitdrukkelijke toestemming worden gebruikt, vermenigvuldigd, of aan derden ter beschikking worden gesteld.

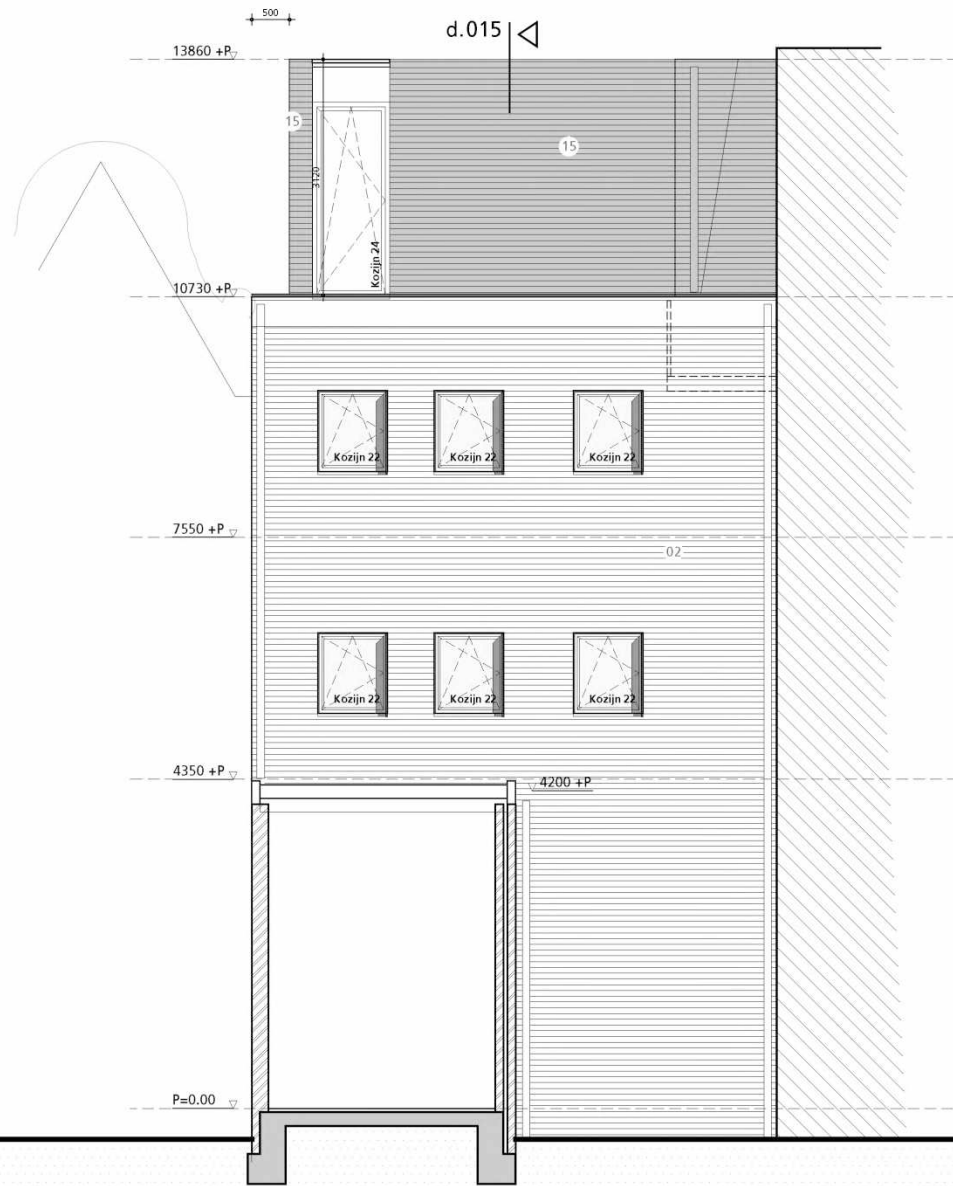

ACHTERGEVEL

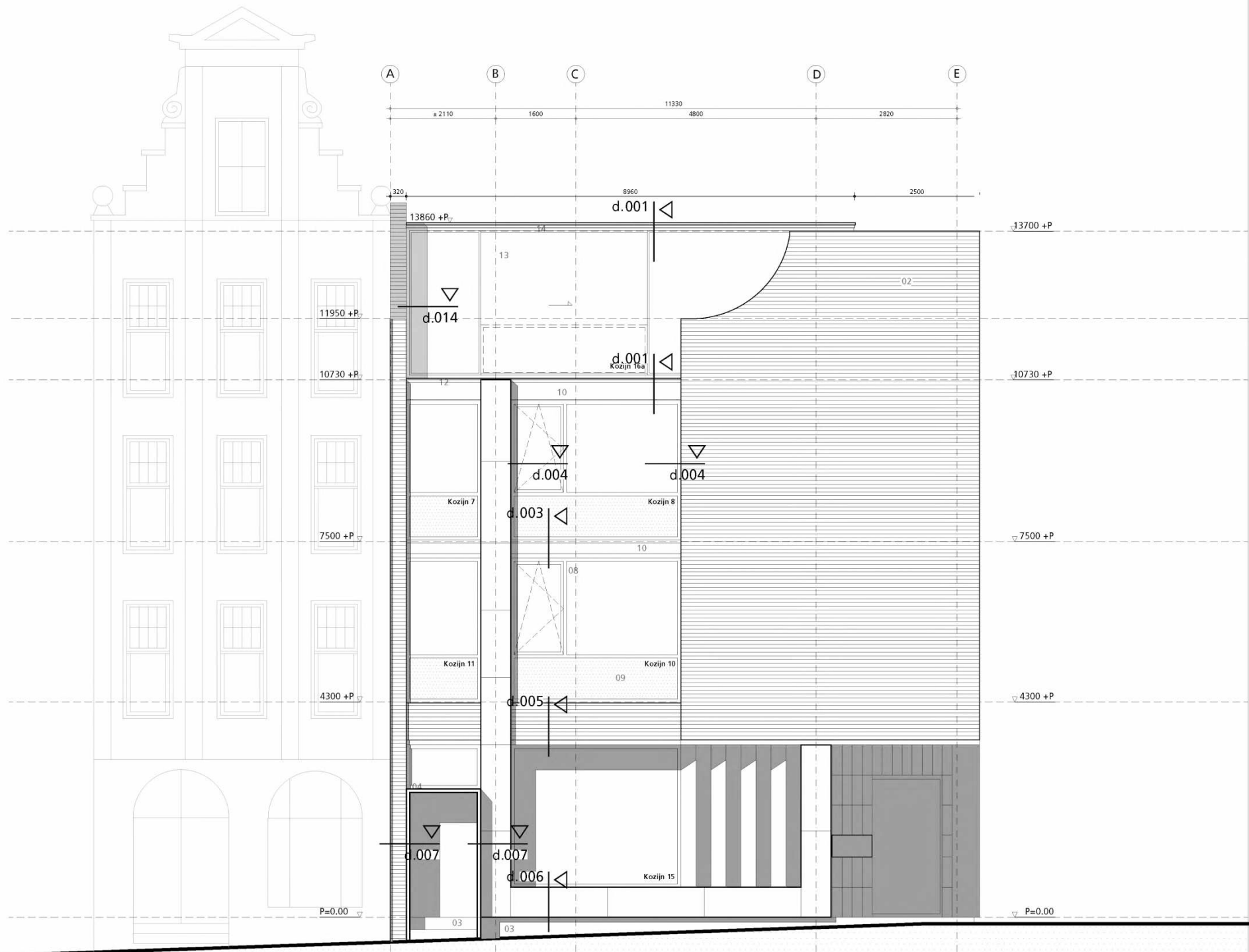

HAARLEMMERPLEIN

- 01. (oorspronkelijke) natuursteen, kleur: grijs
- 02. (oorspronkelijke) baksteen, vechtformaat, kleur: donkerbruin
- 03. (oorspronkelijke) lavabasalt
- 04. (oorspronkelijke) pui, roestvrijstaal
- 05. geanodiseerd aluminium kozijnen, kleur: antraciet / zwart (volgt oorspronkelijke detaillering)
- 06. natuursteen, kleur: donkergrijs (volgt oorspronkelijke detaillering)
- 07. herstelde baksteen, vechtformaat, kleur: donkergrijs
- 08. aluminium kozijnen, kleur: grijs (volgt oorspronkelijke detaillering)
- 09. sandwichpaneel vulling, kleur: lichtgrijs / wit (volgt oorspronkelijke detaillering)
- 10. hout, geschilderd, kleur: wit (volgt oorspronkelijke detaillering)
- 11. reclame uiting (volgt oorspronkelijke detaillering), definitief materiaal en patroon n.t.b.
- 12. aluminium daktrim, kleur: grijs (volgt oorspronkelijke detaillering)
- 13. aluminium vliesgevel, kleur: donkergrijs, Solarlux CERO
- 14. aluminium daktrim, kleur: donkergrijs
- 15. baksteen (strips) , n.t.b
- 16. stalen taatsdeur met glas, antraciet / zwart
- 17. brievenbus, roestvrijstaal (volgt oorspronkelijke detaillering)

hp architecten

Keillestraat 9 f 3029 BP Rotterdam
t 010 476 40 60

ANAROCHA ARCHITECTURE

Oostduinplein 258 2596 JS Den Haag
t 5.1.2.e

werk
fase
datum

hp2007_Haarlemmerpl.
OV
5 oktober 2021

onderwerp
schaal
wijziging

gevel H-plein NIEUW
1:100 (A3)

tek.nr:

OV_ G02

van deze tekening bezitten wij het auteursrecht. zij mag niet zonder onze voorafgaande uitdrukkelijke toestemming worden gebruikt, vermenigvuldigd, of aan derden ter beschikking worden gesteld.

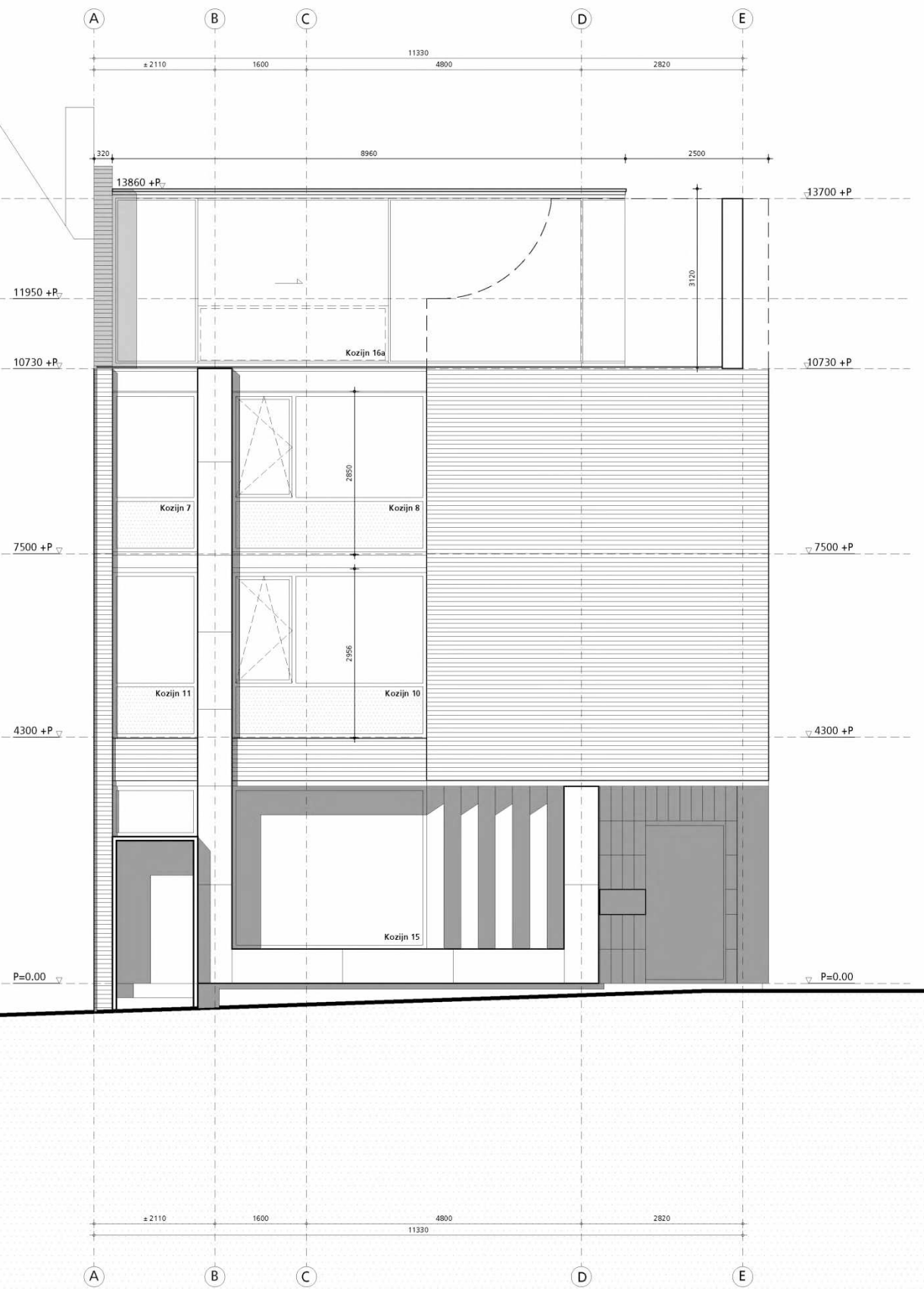

HAARLEMMERPLEIN

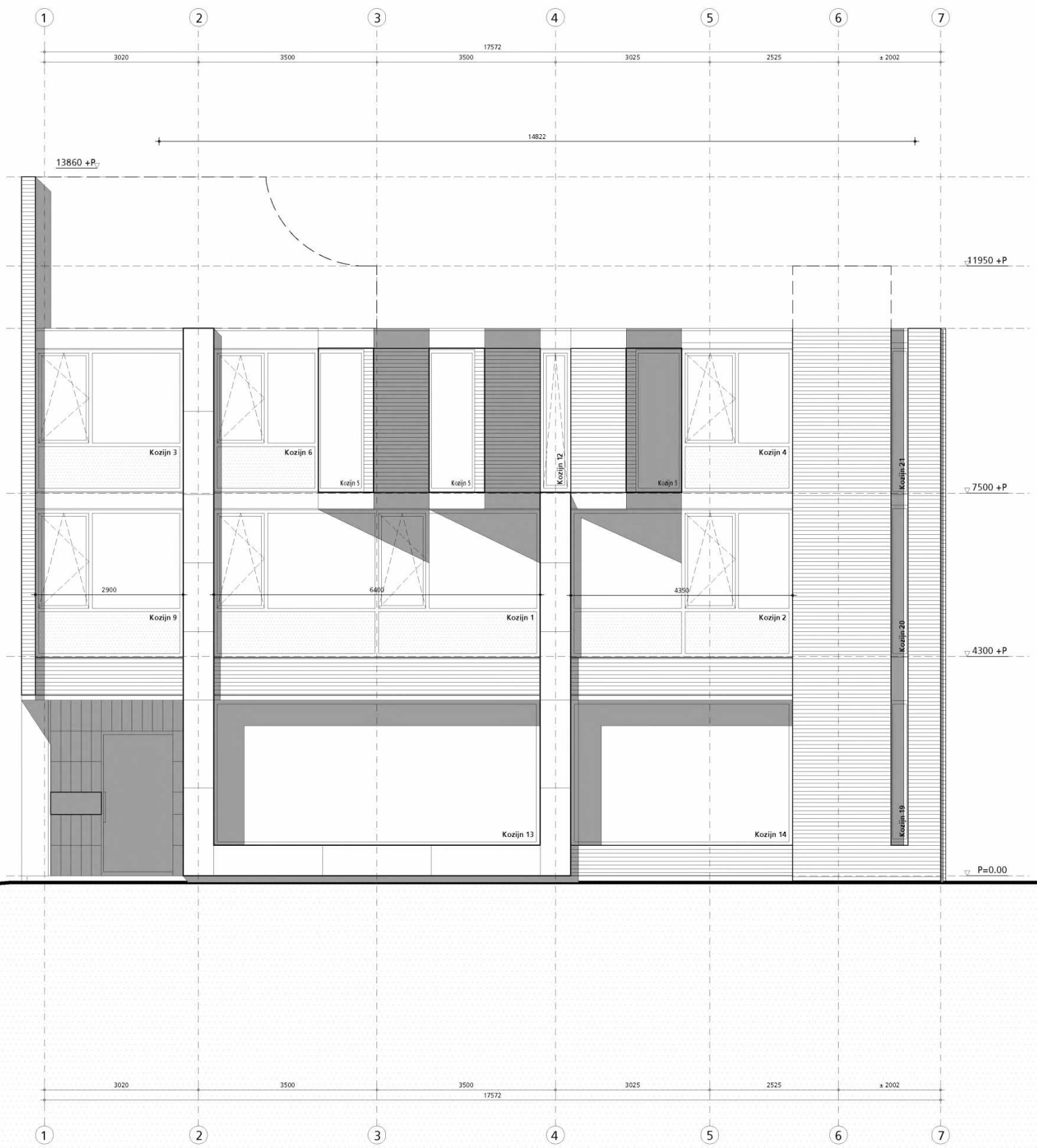

HAARLEMMERDIJK

hp architecten
Keillestraat 9^f 3029 BP Rotterdam
t 010 476 40 60

ANAROCHA ARCHITECTURE
Oostduinplein 258 2596 JS Den Haag
t 6.1.2.e

werk hp2007_Haarlemmerpl.
fase OV
datum 5 oktober 2021

onderwerp gevel optopping NIEUW
schaal 1:100 (A3)
wijziging

tek.nr: **OV_ G03**

van deze tekening bezitten wij het auteursrecht. zij mag niet zonder onze voorafgaande uitdrukkelijke toestemming worden gebruikt, vernieuwvuldigd, of aan derden ter beschikking worden gesteld.

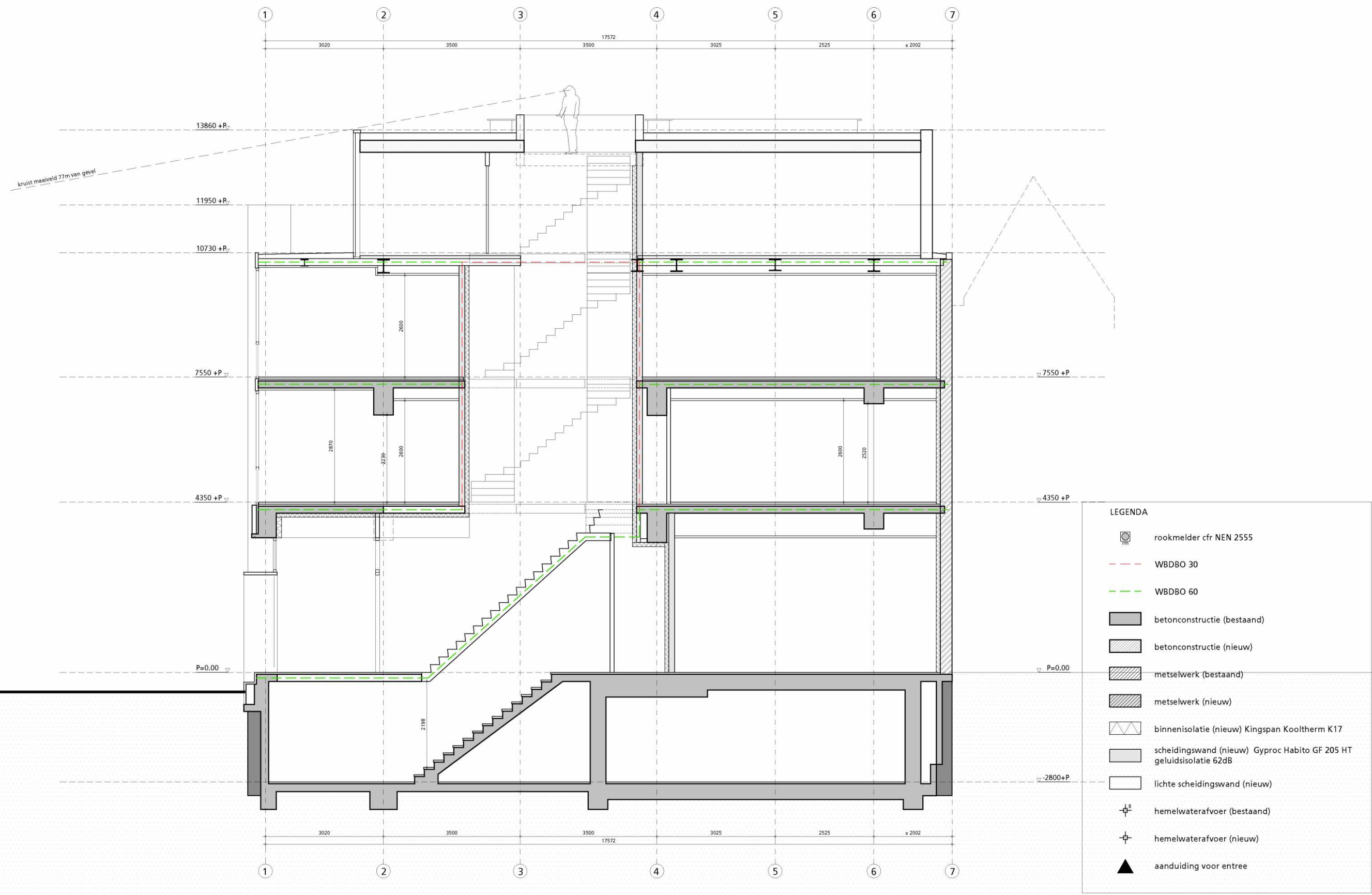

hp architecten
 Keilestraat 9^f 3029 BP Rotterdam
 t 010 476 40 60

ANAROCHA ARCHITECTURE
 Oostduinplein 258 2596 JS Den Haag
 t 6.1.2.e

werk fase datum
 hp2007_Haarlemmerpl. OV 5 oktober 2021







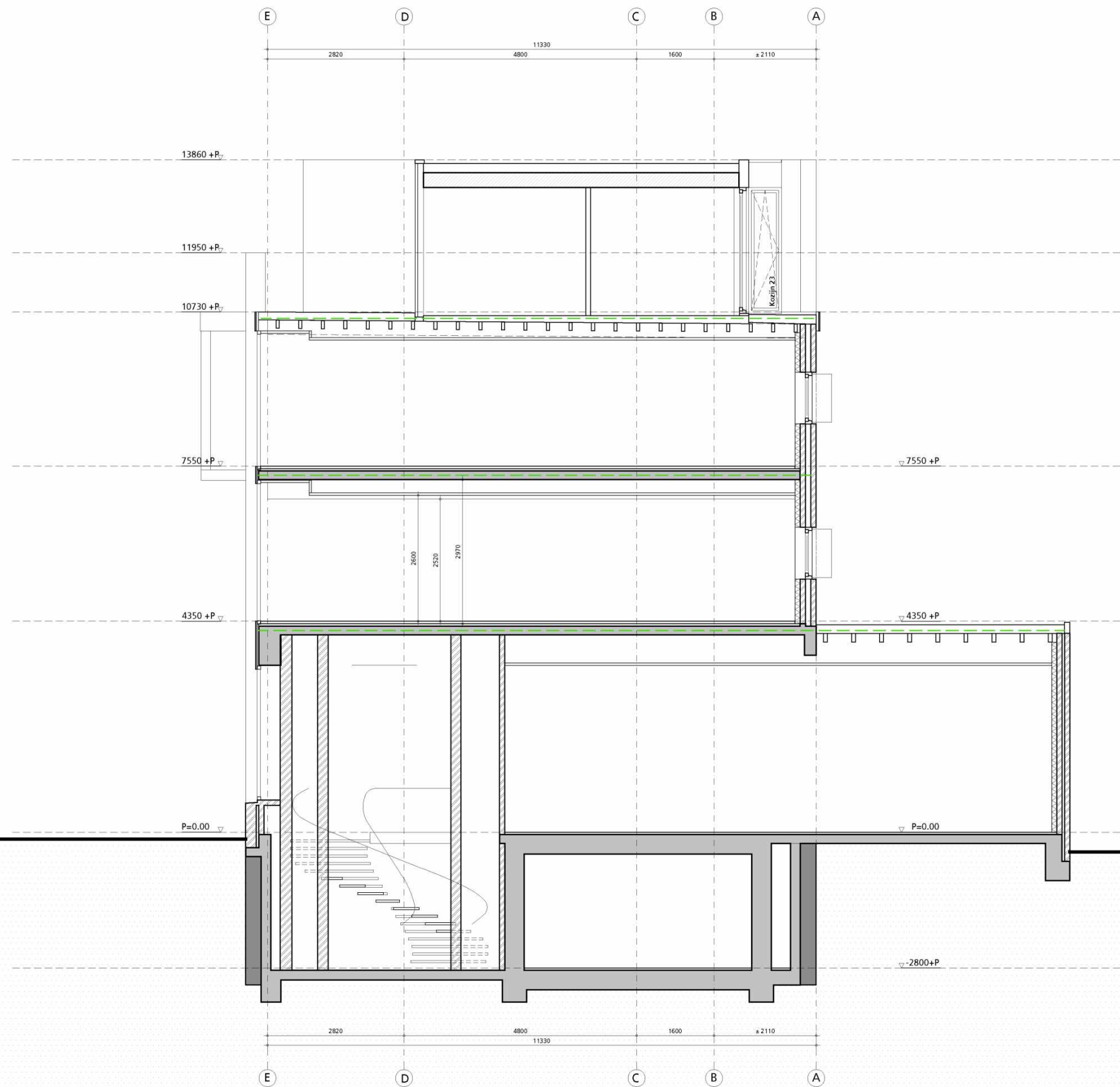





onderwerp schaal wijziging
 doorsnede AA' NIEUW 1:100 (A3)

tek.nr: **OV_ D01**

van deze tekening bezitten wij het auteursrecht. zij mag niet zonder onze voorafgaande uitdrukkelijke toestemming worden gebruikt, vernoemd, of aan derden ter beschikking worden gesteld.



LEGENDA

-  rookmelder cfr NEN 2555
-  WBD BO 30
-  WBD BO 60
-  betonconstructie (bestaand)
-  betonconstructie (nieuw)
-  metselwerk (bestaand)
-  metselwerk (nieuw)
-  binnenisolatie (nieuw) Kingspan Kooltherm K17
-  scheidingswand (nieuw) Gyproc Habito GF 205 HT geluidsisolatie 62dB
-  lichte scheidingswand (nieuw)
-  hemelwaterafvoer (bestaand)
-  hemelwaterafvoer (nieuw)
-  aanduiding voor entree

| | | | | |
|---|--|---|--|-------------------------------|
| <p>hp architecten Keilestraat 9^f 3029 BP Rotterdam t 010 476 40 60</p> | <p>ANAROCHA ARCHITECTURE Oostduinplein 258 2596 JS Den Haag t 5.1.2.e</p> | <p>werk fase datum hp2007_Haarlemmerpl. OV 5 oktober 2021</p> | <p>onderwerp schaal wijziging doorsnede BB' NIEUW 1:100 (A3)</p> | <p>tek.nr: OV_ D02</p> |
| <p>van deze tekening bezitten wij het auteursrecht. zij mag niet zonder onze voorafgaande uitdrukkelijke toestemming worden gebruikt, vernoemd, of aan derden ter beschikking worden gesteld.</p> | | | | |

