

- RENOVOOI:**
- CV-aanvoering
 - CV-retourleiding
 - Paneelradiator
 - Convector
 - lengte-hoogte-aantal panelen/konvektoren afgegeven vermogen [W]
 - Kleinverdelers t.b.v. instortleidingen
 - Rechthoekig luchtkanaal
 - Rond luchtkanaal
 - Stijg-/zakpunt rond luchtkanaal
 - Stijg-/zakpunt rechthoekig luchtkanaal
 - Regelklep
 - Brandklep rond kanaal
 - Brandklep rechthoekig kanaal
 - Ventilatorbox
 - Debiet [m³/h]
 - Rond afzuigrooster
 - Rond toevoerrooster
 - Afzuigrooster
 - 4-weg toevoerrooster
 - 3-weg toevoerrooster
 - 2-weg toevoerrooster
 - 1-weg toevoerrooster

WONING

eetmatje 2100x1600

woonkamer

type P-2
GBO: 112,2 m²

Cod	Omschrijving	Datum	Tekenaar
2.1	BESTEK	02-11-2004	WV

OPMERKINGEN:

TYPE P2: GELDT VOOR NIVO BEGANE GROND (Plint)
TYPE P2SP: IDEM

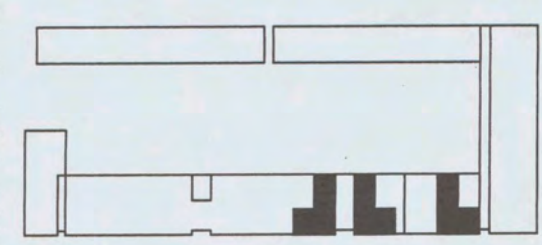

Ingenieursbureau Ebatech BV

ebatech 5.1, 2, e
INGENIEURSBUREAU

http://www.ebatech.nl email: 5.1.2.e@ebatech.nl

GERENSTEIN 3
AMSTERDAM
DREEF TYPE P2 + P2 SP
WERKTUIGBOUWKUNDIGE INSTALLATIE

projectleider: 5.1, 2, e	<input checked="" type="checkbox"/> in bewerking <input checked="" type="checkbox"/> concept <input checked="" type="checkbox"/> gereed <input checked="" type="checkbox"/> goedgekeurd
engineer: 5.1, 2, e	
projectnr:	
versie: 2.1	
formaat: A3	tekeningnummer: 560 TYPEP2
schaal: 1:50	blad: 1/1

bouwkundige tekeningnaam: 167800 versie: datum: 15-10-2004

