

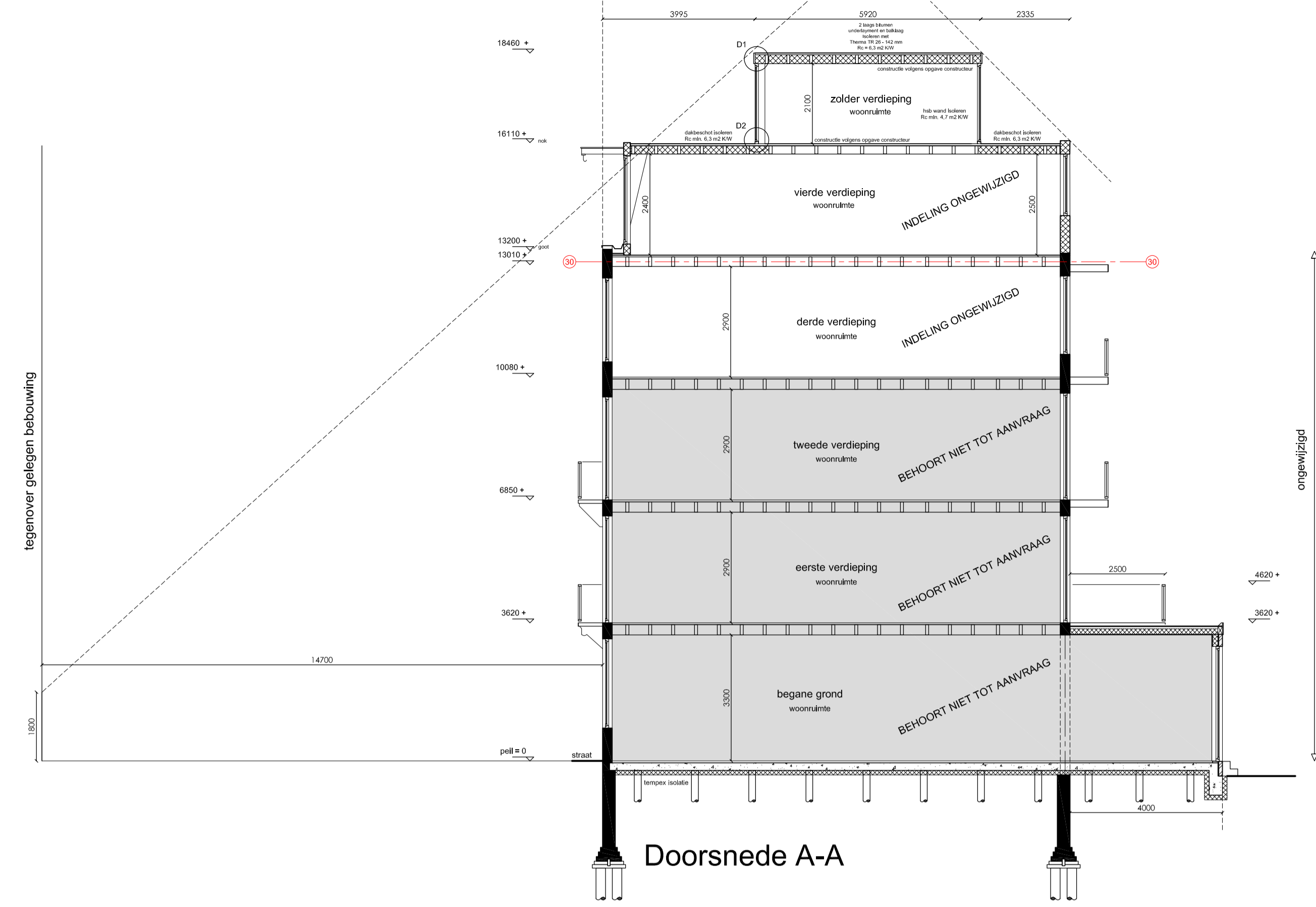

Voorgevel



Doorsnede A-A



Achtergevel

Afkorting	Symbol	Omschrijving
-	—	Constructieve bouwwand
sl	—	Lichte scheidingwand
rga	—	Schoorsteenkanaal / Standleiding
rga	—	Rookgas afvoer
rga	—	Hemelwater afvoer
mk	—	Motorkast
gas	—	Gasmeter
cv	—	Centrale verwarming ketel
gz	—	Geboort
bol	—	Bol
gik	—	Gemeenschappelijke verkeersruimte
vk	—	Verkeersruimte
Verblijfr.	—	Verblijfruimte
Bergpl.	—	Bergplaat
mv	—	Mechanische ventilatie afvoer
v	—	Ventilatie bovenzijde
rm	—	Rookmelder volgens NEN 2565
WBDO	—	Weerstand branddoorslag en brandovervalsgang in minuten

Maatvoering: Alle maten in het werk controleren en eventueel aanpassen aan de bestaande bebouwing.
 Alle aspecten van het bouwwerk valkomen aan de eisen uit het BBL (Besluit Bouwwerken Leefomgeving) 2024.
 Besluit Bouwwerken Leefomgeving:
 Alle aspecten van het bouwwerk valkomen aan de eisen uit het BBL (Besluit Bouwwerken Leefomgeving) 2024.



Noord
 Situatie, schaal 1: 500

Project gegevens:
 Straatnaam: 5.1, 2, e
 Postcode:
 Kadaster:
 Gemeente:
 Sector:

Monument: Nee
 Weesperzijdestrook Orde 3

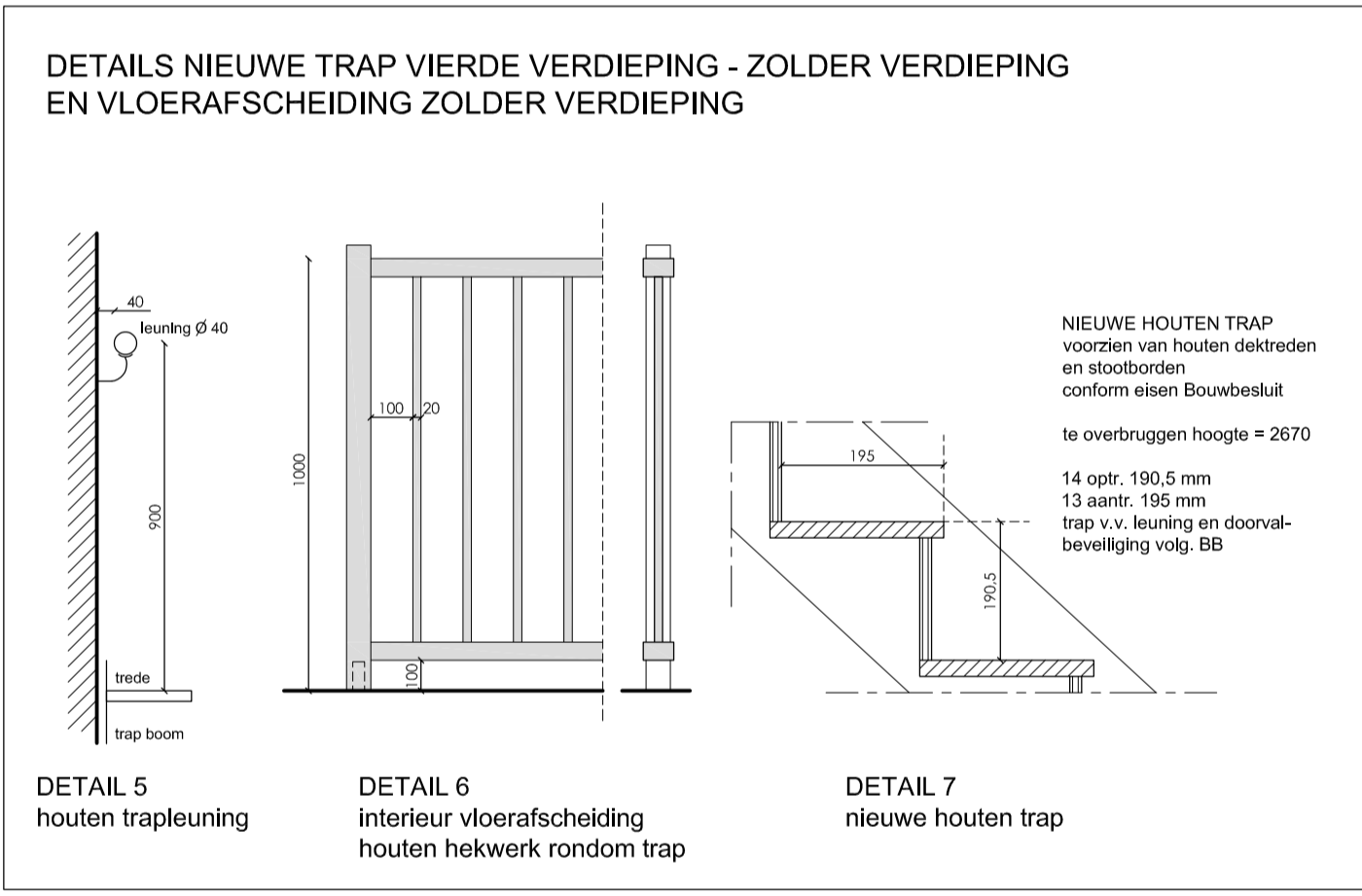

Brandwerendheid
 Wand en plafond
 Tot te passen wand en plafond materiaal is Sikaat LaDura premium plaat materiaal Brandwerendklasse A2-s1, d0
 Rookdichtheid < 0,1 m1
 Vloer
 Tot te passen dekplaat op houten vloer is Fermacel 2E32
 Brandwerendklasse A2-s1, d0
 Rookdichtheid < 0,1 m1

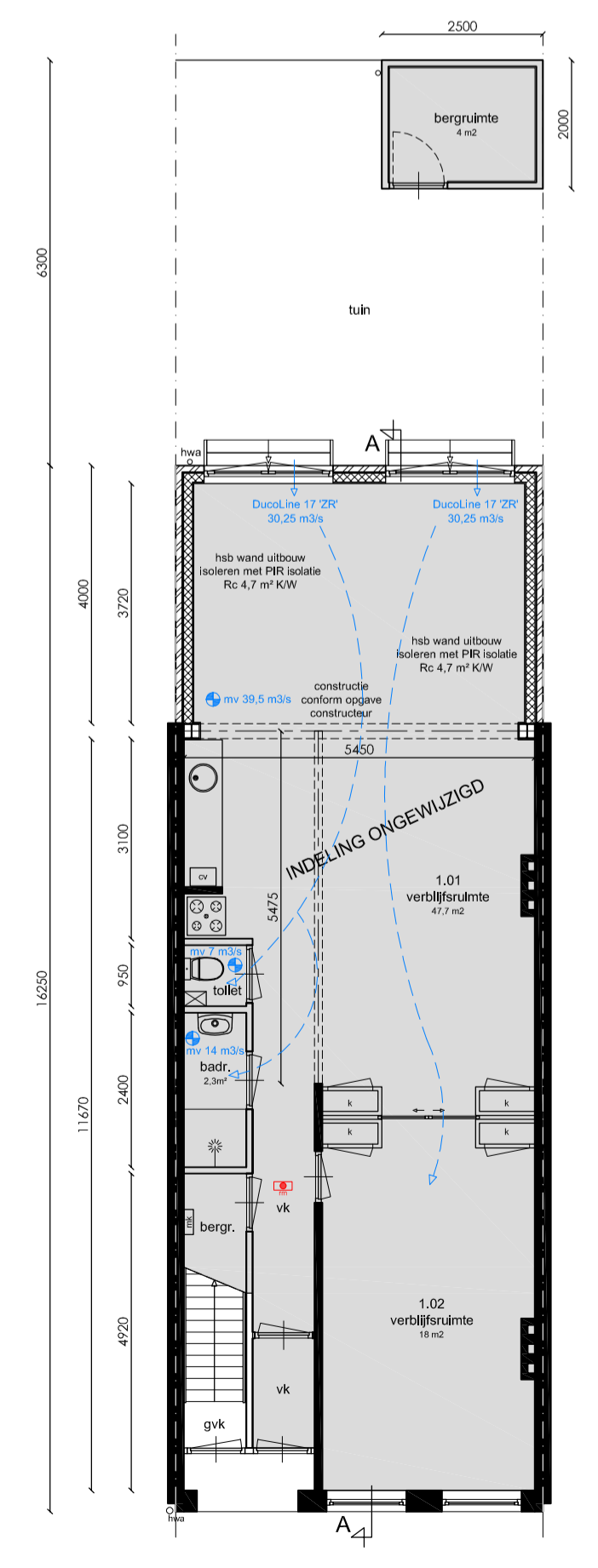

Begane grond

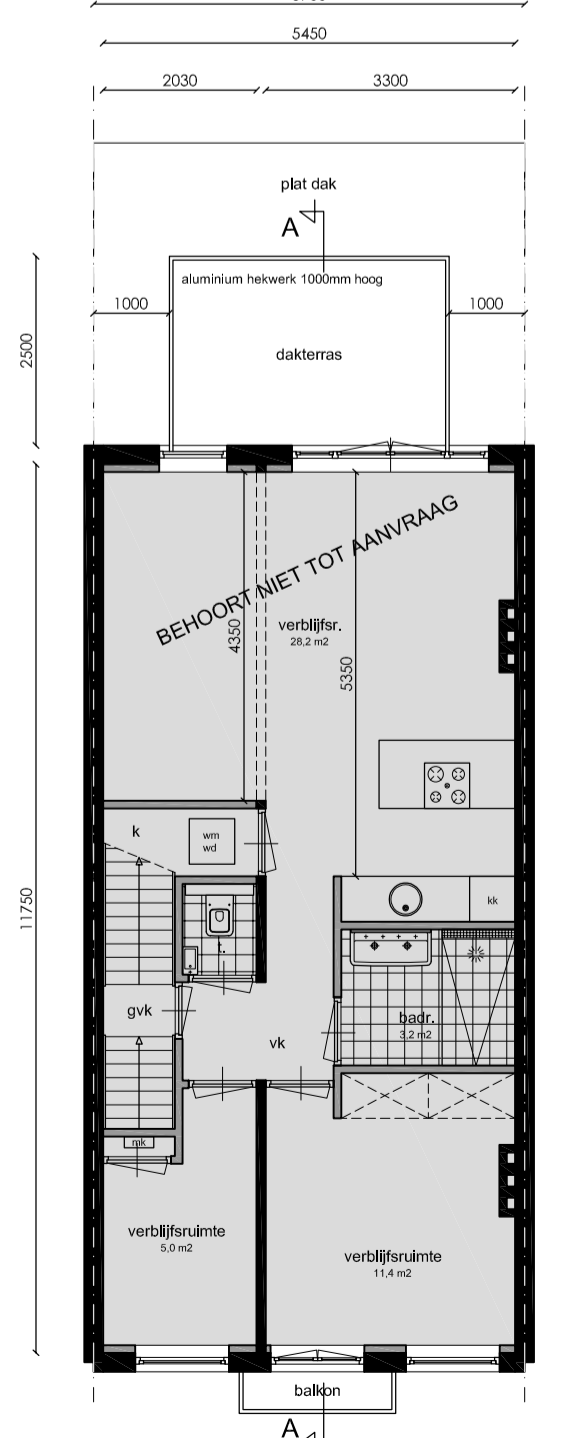

Eerste verdieping

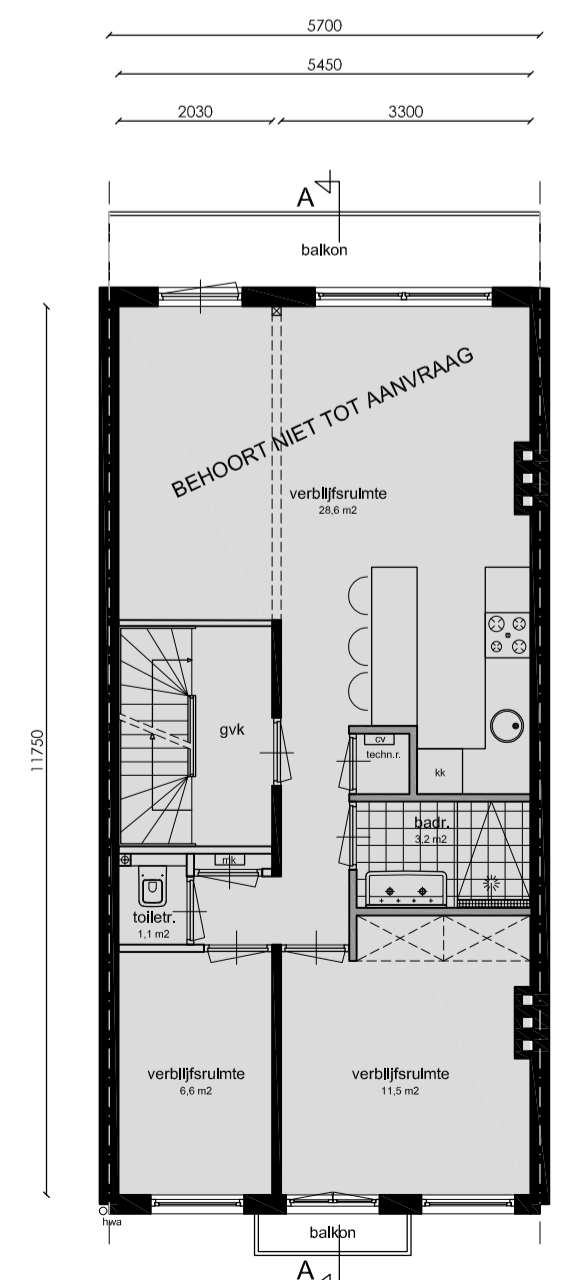

Tweede verdieping

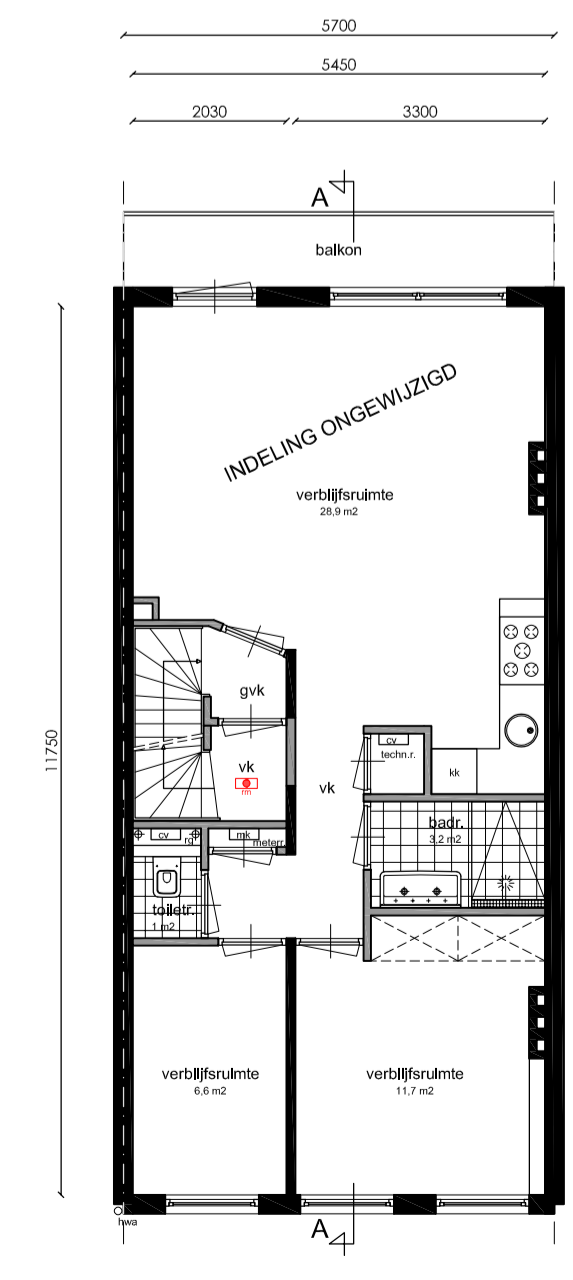

Derde verdieping

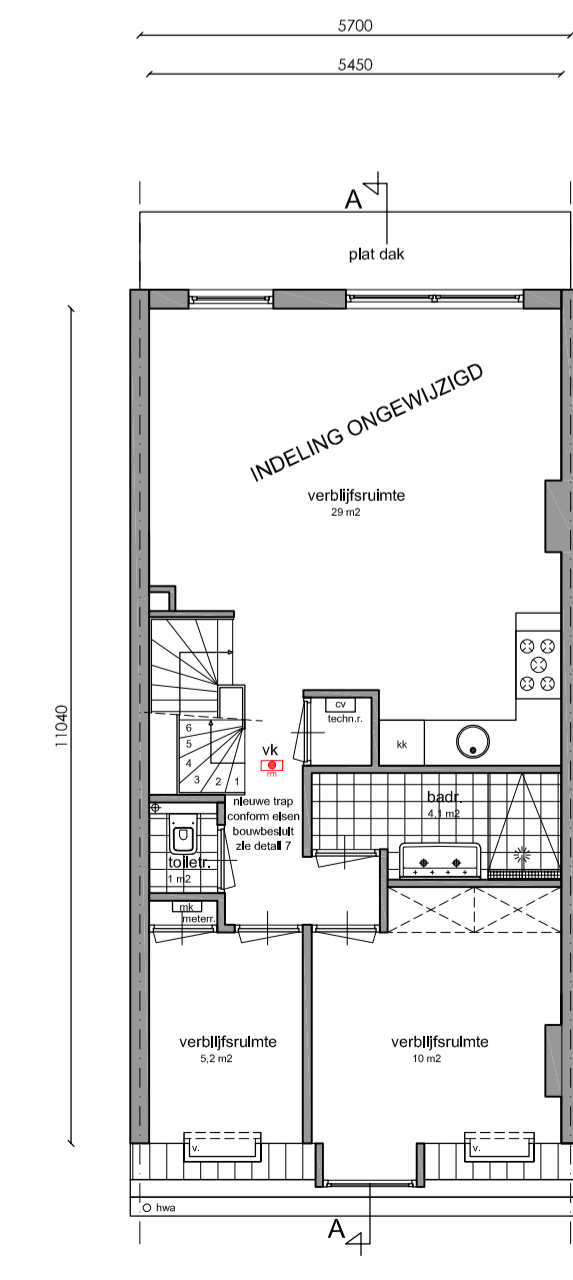

Vierde verdieping

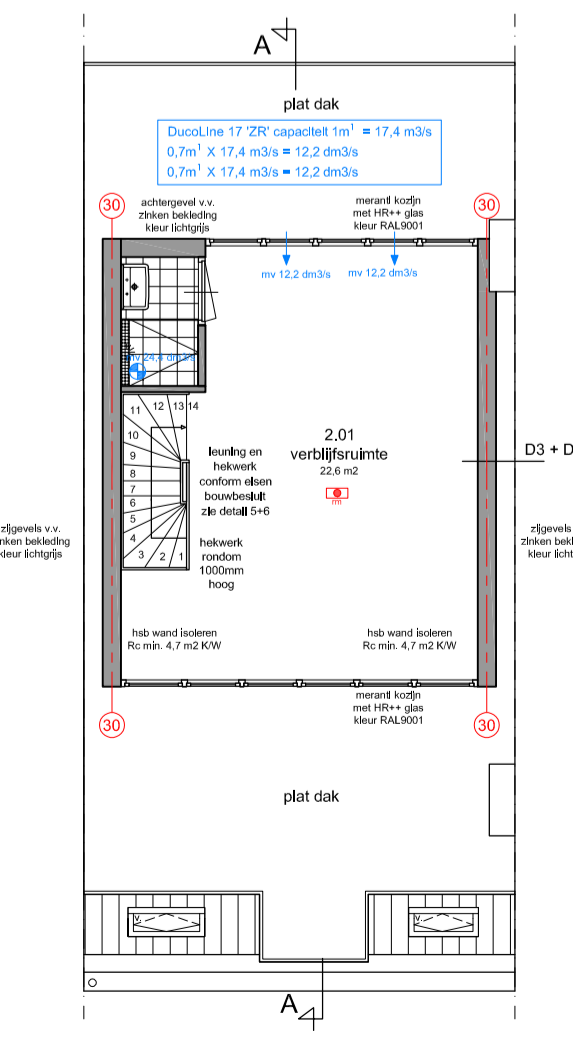

Zolder verdieping

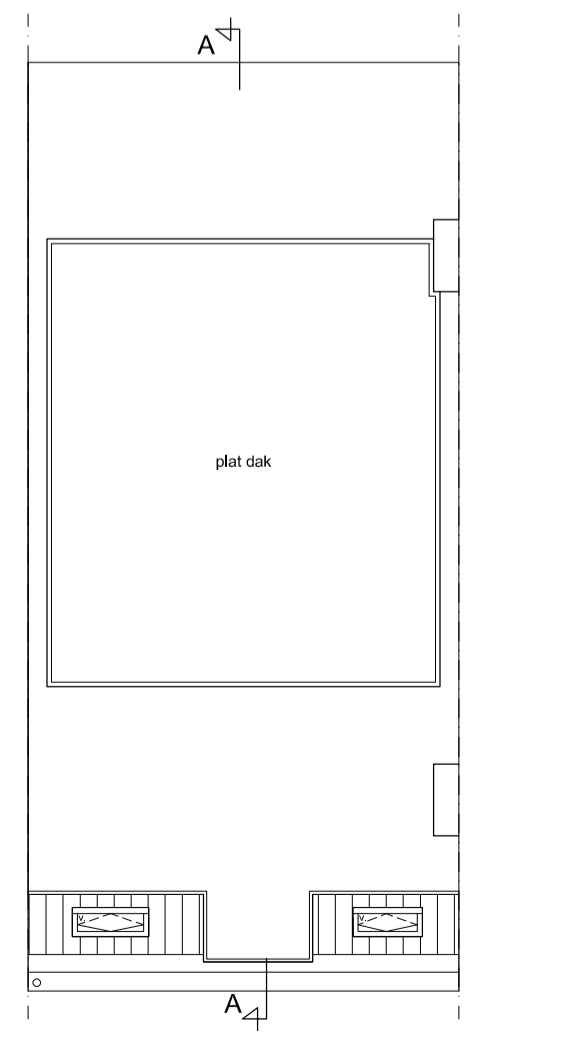

Dakaanzicht

WONING -> GO = 87 m2 - VG = 67 m2

5.1, 2, e
 Amsterdam

Onderwerp: Nieuwe toestand
 Fase: Omgevingsaanvraag
 Datum: 29-04-2024
 Gewijzigd: 09-07-2024
 Schaal: 1: 100
 Werknummer: 1143