



TCS AMSTERDAM
MARATHON 2017
TATA CONSULTANCY SERVICES

Provincie Noord-Holland
Directie/sector: SHV-VG-BOD
T.a.v. [redacted]
Postbus 3007
2001 DA Haarlem

INGEKOMEN - 6 JULI 2017

Alkmaar, 5 juli 2017

Geachte [redacted]

Graag vragen wij toestemming van de Provincie Noord-Holland voor het organiseren van de 42^e TCS Amsterdam Marathon op zondag 15 oktober 2017. Dit voor wat de passage over de brug van de Burgemeester Stramanweg in Ouderkerk aan de Amstel betreft.

De TCS Amsterdam Marathon volgt het parcours als in 2016. Het gebied langs de Amstel ligt daarbij deels op grondgebied van de gemeente Amstelveen en gemeente Ouder-Amstel. Bij deze gemeenten is reeds een vergunning aangevraagd. De overige vergunningaanvraag verloopt via gemeente Amsterdam en wordt aldaar behandeld door het stedelijk evenementenbureau.

Bijgaand zenden wij u het parcours zoals dit jaar bij akkoordbevinding gevolgd gaat worden. De marathonlopers volgen daarbij een grote ronde langs de Amstel. Na het bereiken van Ouderkerk aan de Amstel gaan deze lopers *door passage op de noordelijke rijbaan van de brug op de Burgemeester Stramanweg* via de oostzijde van de Amstel terug naar Amsterdam.

De passage bij de brug van de Burg. Stramanweg is voorzien tussen ongeveer 10.30 en 12.30 uur. Vanaf 9.15 uur tot 13.00 uur wordt de noordelijke rijbaan gestremd en wordt een om en om regeling ingesteld voor de zuidelijke rijbaan. Deze situatie is hetzelfde ten opzichte van de situatie in 2016.

Wij hopen ook dit jaar weer op uw toestemming te mogen rekenen.



TCS Amsterdam Marathon
Stichting Sportevenementen Le Champion
t [redacted] | m [redacted]
e rick.mensen@lechampion.nl

Bijlagen;

- Parcourskaart
- Parcoursset
- Situatieschets
- Bebording



le Champion

bezoekadres Berenkoog 54, 1822 BZ Alkmaar

postadres Postbus 5029, 1802 TA Alkmaar

t +31 72-5324849 | e info@tcsamsterdammarathon.nl

f +31 72-5339398 | i tcsamsterdammarathon.nl

Bestuursdienst Amsterdam
Directie : COM
Datum in : 26-7-2017
Reg.nr. 2017/1347
Class. nr.: -01-
Beh. ambt.: DSR
van BM / Weth.:
<input type="checkbox"/> ter kennisname
<input type="checkbox"/> ter verdere beh.
<input type="checkbox"/> om advies
<input type="checkbox"/>
<input type="checkbox"/>
<input type="checkbox"/>
datum verz.:
naar DIV dd.:

BTW-nr. 0074.27.207.B01

Stichting Sportevenementen Le Champion; kvk: Alkmaar 41231693

behoort bij besluit van
 Gedeputeerde Staten van Noord-Holland
 d.d. 24-7-2017 nr.971235/976626

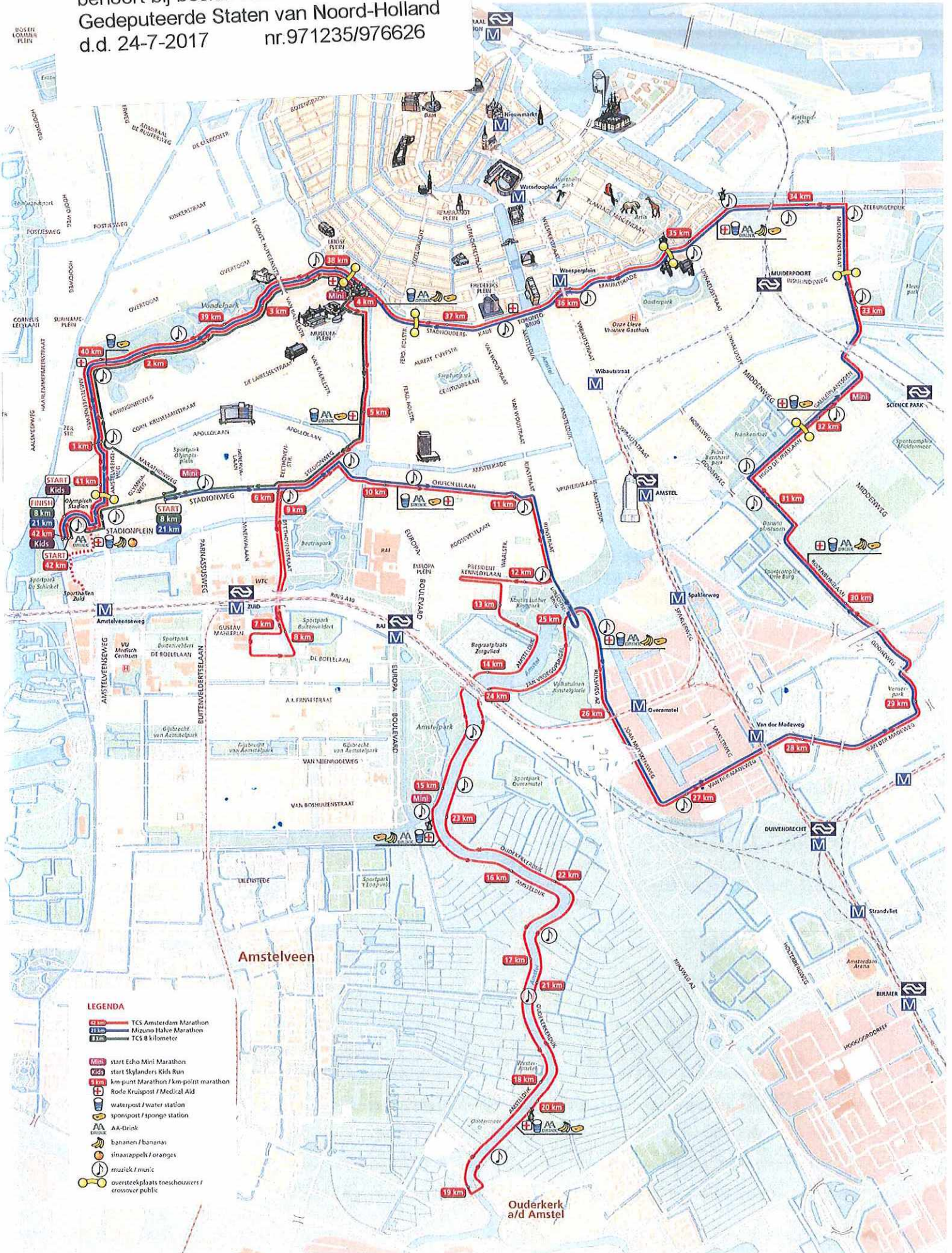

Postnummer	Locatie	SC	VR	ER	opkomst	Dicht	Vrij
Sector M		1			8:00	9:30	14:00
141	Machineweg Middelpolder / Amsteldijk Noord		1	1	8:30	9:30	14:00
142	Oostermeerweg / Amsteldijk Noord		1	-	8:30	9:30	14:00
143	Amsteldijk Noord/Hogereinde Noord		2	4	8:30	9:30	14:00
144	Binnenweg / Molenpad		-	1	8:30	9:30	14:00
145	Binnenweg / Oudekerkerdijk (t.h.v. Fietspad)		-	1	8:30	9:30	14:00
Totaal			4	7			

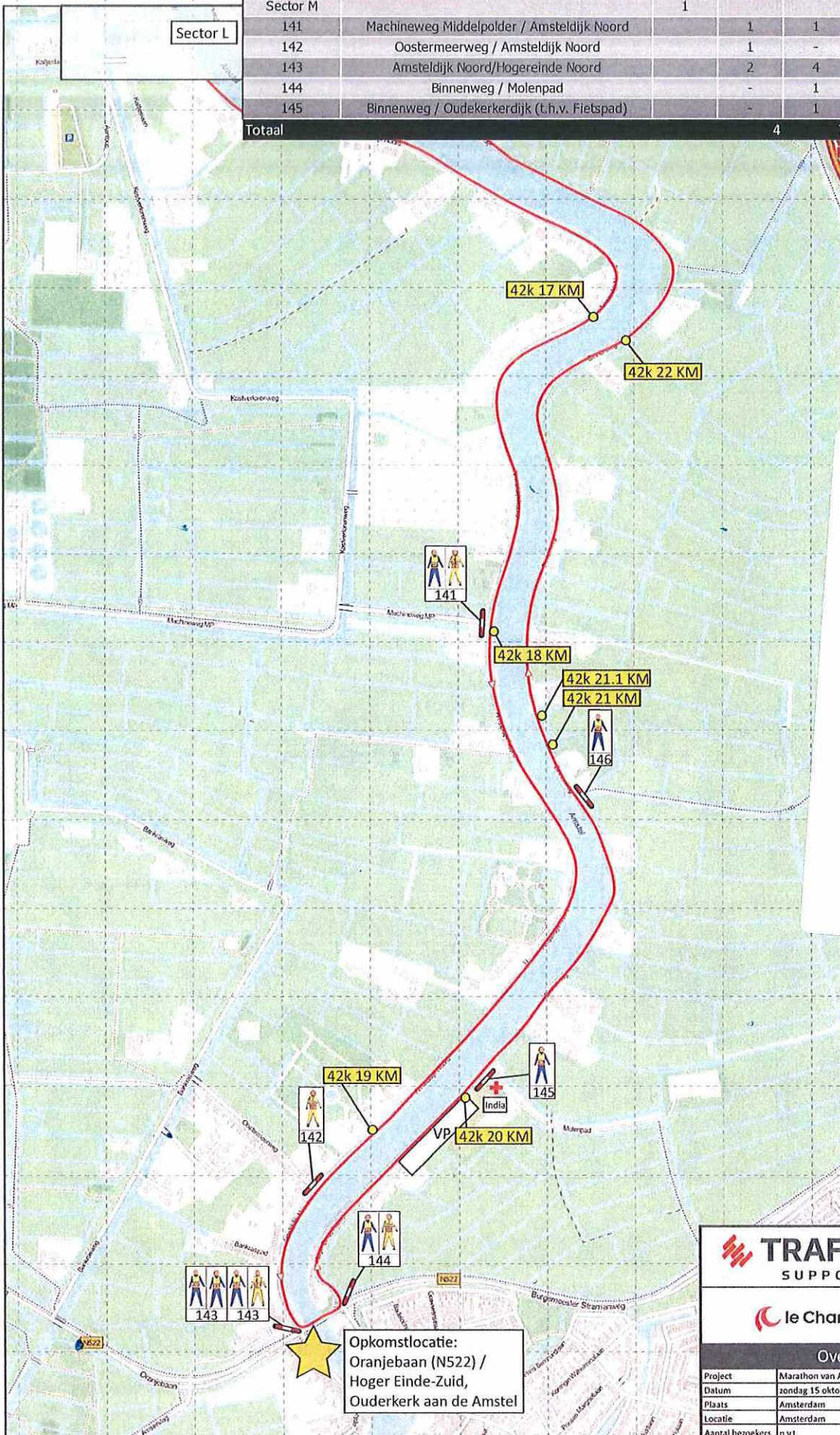

behoort bij besluit van
Gedeputeerde Staten van Noord-Holland
d.d. 24-7-2017
nr. 971235/976626

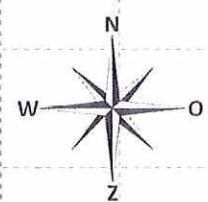

TRAFFIC SUPPORT
Traffic Support Events B.V.
Loggenweg 7
8042 PG Zwolle
038 - 4256740
contact@trafficsupport.nl

le Champion
Le Champion
Berenkoog 54
1822 BZ Alkmaar
T 072 - 533 81 36
E info@lechampion.nl

Overzicht sector M		
Project	Marathon van Amsterdam	Project Manager
Datum	zondag 15 oktober 2017	Tekenaar
Plaats	Amsterdam	Versie
Locatie	Amsterdam	Datum
Aantal bezoekers	n.v.t.	Formaat
		A3

Opkomstlocatie:
Oranjesloot (N522) /
Hoger Einde-Zuid,
Oudekerk aan de Amstel

Noodnummer Rode Kruis: 020 - 5209506

Route hele marathon	Route halve marathon	Route 5 kilometer	Beroeprverkeersregelaar
Ontsluiting	Kidsrun	Afsluiting	Evenementenregelaar
EL Doorkomst eerste loper	LL Doorkomst laatste loper	Verkeersregelaar organisatie	

Kaart
M

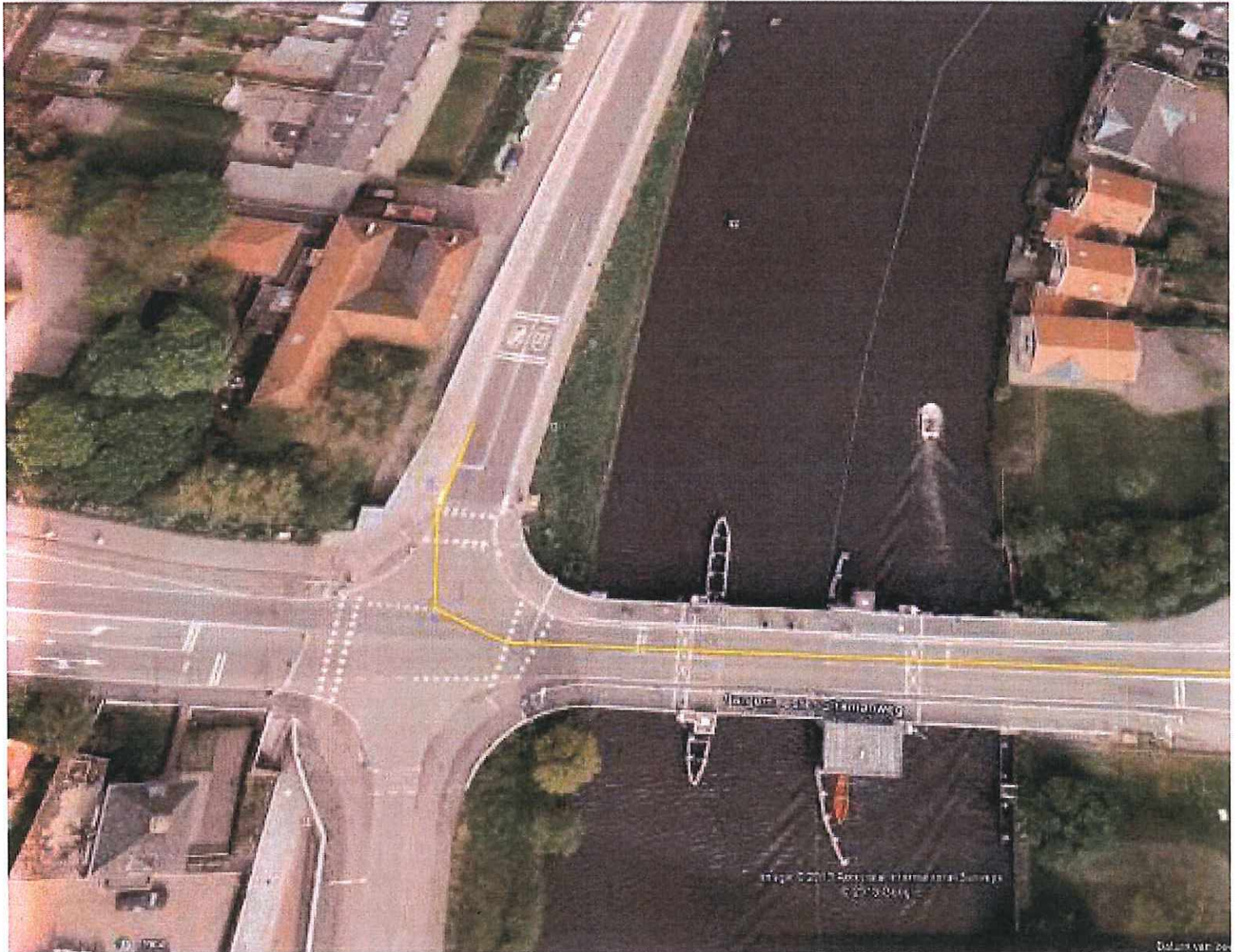

behoort bij besluit van
Gedeputeerde Staten van Noord-Holland
d.d. 24-7-2017 nr.971235/976626

42e TCS Amsterdam Marathon zondag 15 oktober 2017
 Kilometerpunten & tijdschema Hele Marathon

Kilometer punten	Markering links of rechts	Eerste passage	Laatste passage tijdlimiet	Omschrijving	Lopen op linker, midden of rechter baan	schema werkelijke laatste loper
0		09:30	09:50	Start op startlijn 80m in Olympisch Stadion	L	09:50
1	L	09:33	09:58	H'meerstation einde rotonde 7m na LP7031 / ca. 3m voor prullenbak	L	10:02
2	R	09:36	10:06	Vondelpark 22m voor LP36988 (thv 1e zijstraat)	M	10:14
3	R	09:39	10:14	Vondelpark 30m voor LP02156 (Vo standbeeld in gras)	M	10:26
4	R	09:42	10:22	26,5 meter van de zuidelijke ingang onder het Rijksmuseum	M	10:38
5	R	09:45	10:30	Hobbemakade, t.h.v. huisnr. 91	R	10:53
6	R	09:48	10:39	Stadionweg / Beethovenstraat op kruising	R	11:00
7	L	09:51	10:47	Beethovenstraat	R	11:07
8	L	09:54	10:55	Beethovenstraat t.h.v. Bernard Zweerskade	L	11:15
9	R	09:57	11:03	Stadionweg, t.h.v. huisnummer 61	R	11:23
10	R	10:00	11:11	Churchillaan, t.h.v. huisnr. 221	R	11:31
11	R	10:03	11:20	Churchillaan t.h.v. 19	R	11:40
12	L	10:06	11:28	Kennedylaan t.h.v. huisnr. 150	R	11:49
13	R	10:09	11:36	Mirandalaan t.h.v. huisnr. 13	R	11:57
14	R	10:12	11:44	Amstedijk, 200m na Zorgvliet	M	12:05
15	R	10:15	11:52	Amstedijk 400m na Amstelrust	R	12:14
16	R	10:18	12:00	Amstedijk-Noord t.h.v. huisnr. 153	M	12:23
17	R	10:21	12:09	Amstedijk-Noord t.h.v. huisnr. 101	M	12:32
18	R	10:24	12:17	Amstedijk-Noord t.h.v. huisnr. 56	M	12:41
19	R	10:27	12:25	Amstedijk-Noord t.h.v. huisnr. 30	M	12:50
20	R	10:30	12:33	Hoger Einde-Noord t.h.v. Molenpad	M	13:00
21	R	10:33	12:41	Binnenweg t.h.v. huisnr. 13	M	13:10
21,1	R	10:33		Binnenweg t.h.v. huisnr. 14A	M	
22	R	10:36	12:50	Binnenweg/Ouderkerkdijk t.h.v. fietspad	M	13:20
23	R	10:39	12:58	Ouderkerkdijk 100m voorbij huisnr. 225	M	13:30
24	R	10:42	13:06	Ouderkerkdijk t.h.v. inrit APGS	M	13:39
25	L	10:45	13:14	Jan Vroegopsingel t.h.v. brievenbus nr. 20/22	M	13:48
26	R	10:48	13:22	Joan Muyskenweg t.h.v. huisnr. 14	M	13:16
27	L	10:51	13:30	Joan Muyskenweg ca. 100m voor Van der Madeweg	M	13:25
28	L	10:54	13:39	Van der Madeweg voorbij spoorviaduct	M	13:34
29	R	10:57	13:47	Van der Madeweg t.h.v. kruising Omgang/Biesbosch	M	13:43
30	R	11:00	13:55	Rozenburglaan op brug Weespertrekvaart	M	14:38
31	R	11:03	14:03	Rozenburglaan t.h.v. bocht naar Kruislaan	M	13:59
32	R	11:06	14:11	Hugo de Vrieslaan t.h.v. huisnr. 43	R	14:08
33	L	11:09	14:20	Archimedesweg vlak voor spoorviaduct	R	14:17
34	L	11:12	14:28	Molukkenstraat t.h.v. huisnr. 43	R	14:26
35	L	11:15	14:36	Zeeburgerdijk op kruising Zeeburgerstraat	L	15:19
36	R	11:18	14:44	Mauritskade t.h.v. huisnr 24	R	14:44
37	R	11:21	14:52	Stadhouderskade t.h.v. huisnr. 144	R	14:53
38	R	11:24	15:00	Stadhouderskade t.h.v. verzorgingspost	R	15:02
39	L	11:27	15:09	Vondelpark ca. 100m na Vondelbrug	M	15:11
40	R	11:29	15:17	Vondelpark ca. 100m voor Emmalaan	M	16:06
41	R	11:31	15:25	Amstelveenseweg t.h.v. huisnr 240	R	15:29
41,2	R	11:33	15:33	Nog 1 km: Haarlemmemeerst. Na rotonde 5m na zebra en paal 2839-017G	R	
42		11:34	15:41	In Olympisch Stadion, geen markering / bord te plaatsen: Stadionploeg	M	15:38
42,2		11:34	15:43	Finish in Olympisch Stadion	M	16:31

thv = ter hoogte van t/o = tegenover LP12345 = (lantaarn)paal met nummer

####

Parcours TCS Amsterdam Marathon 2017

Start Olympisch Stadion	0 km
LA Stadionplein	
LA Amstelveenseweg	
RA Vondelpark	
RA Stadhouderskade	
RA Museumstraat	
LA Hobbemastraat	
RA Hobbemakade	5 km
RA Stadionweg	
LA Beethovenstraat	
RA Gustave Mahlerlaan	
LA George Gershwinplein	
LA Boelelaan (fietspad)	
LA Beethovenstraat	
RA Stadionweg	
RA Apollolaan r.b.	
Muzenplein r.b.	
Churchillaan r.b.	10 km
Victorieplein	
RA Rijnstraat	
RA President Kennedylaan r.b.	
LA KEERLUS	
President Kennedylaan r.b.	
RA De Mirandalaan	
LA Zuidelijke Wandelweg	
RA Amsteldijk	
Amsteldijk	15 km
Ouderkerk aan de Amstel	
LA Burgemeester Stramanweg (brug over de Amstel)	
LA Hogereinde-Noord	20 km
Binnenweg	
Ouderkerkerdijk	
Jan Vroegopsingel	25 km
LA brug onder de Utrechtse Brug	
Joan Muyskensweg	
LA Van der Madeweg l.b.	
LA Randweg	
RA Rozenburglaan	30 km
Kruislaan	
LA Maxwellstraat	
RA Hugo de Vrieslaan	
Wethouder Frankeweg	
Galileiplantsoen	
LA Archimedesweg	
RA Molukkenstraat r.b.	
LA Zeeburgerdijk l.b.	35 km
RD Mauritskade r.b.	
Stadhouderskade r.b. / l.b.	
LA Vondelpark	40 km
LA Amstelveenseweg	
Amstelveenseweg - Rotonde r.b.	
RA Stadionplein r.b.	
RA Finish Olympisch Stadion	42,195 km

4

5

7

8

9

10