

3d Voetgangerstunnel van buslus naar verdeelhal metro

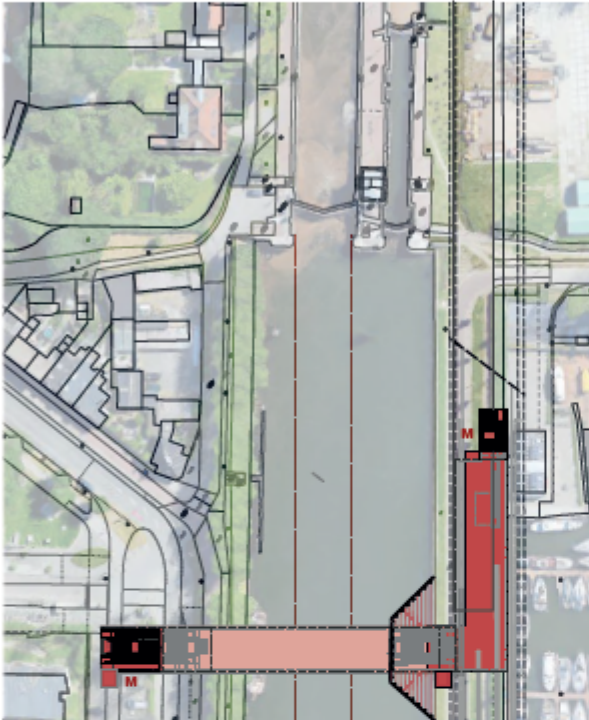
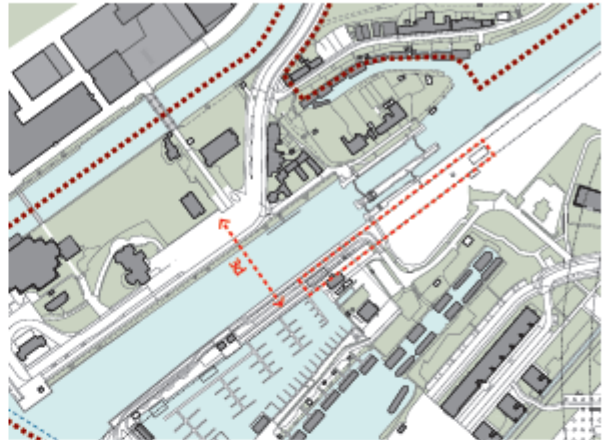
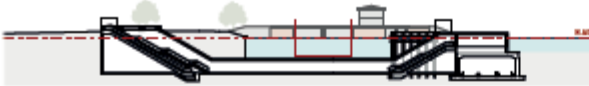

Wat vindt U?

Toelichting

- voetgangerstunnel van maasveld buslus Buiksloterweg direct naar verdeelhal metrostation
- extra (lange) verdeelhal op de metrotunnel nodig; looproute gaat onder het kanaal door naar verdeelhal en van daaruit naar beneden naar het perron
- in oostzijde van het kanaal komen aanwingsvoorzieningen of demping stukje kanaal
- de westelijke tunneltoegang past net niet in de buslus, maar mogelijk inpasbaar met een hoekverdraaiing van de tunneluitgangen of een aanpassing van de buslus
- aantasting openheid voorhaven (cultuurhistorische waarde)
- kostenraming: ca € 100 mln voetgangerstunnel plus ca € 100 mln verdeelhal metrostation

