

Renvooi

- bestaand metselwerk
- nieuw metselwerk
- lichte bouwsteen (bestaand)
- lichte bouwsteen (nieuw)
- hsb/metal stud wand
- isolatie
- houten vloer
- beton
- kozijn met glas
- deurkozijn binnendeur
- deurkozijn w.b.d.b.o. 30
- deurkozijn zelfsluitend
- radiator
- rookmelder conform NEN 2555
- videfoon/halofoon
- w.b.d.b.o. 30 minuten
- w.b.d.b.o. 60 minuten
- mechanische ventilatie
- natuurlijke ventilatie
- ventilatie
- standleiding
- hemelwaterafvoer
- rookgasafvoer
- riolering
- vbr verblijfsruimte
- vkr verkeersruimte
- be bergruimte
- mk meterkast
- dl daklicht
- wm wasmachine
- dr droger
- cv centrale verwarming
- rga rookgasafvoer
- ltv luchttoevoer t.b.v. CV

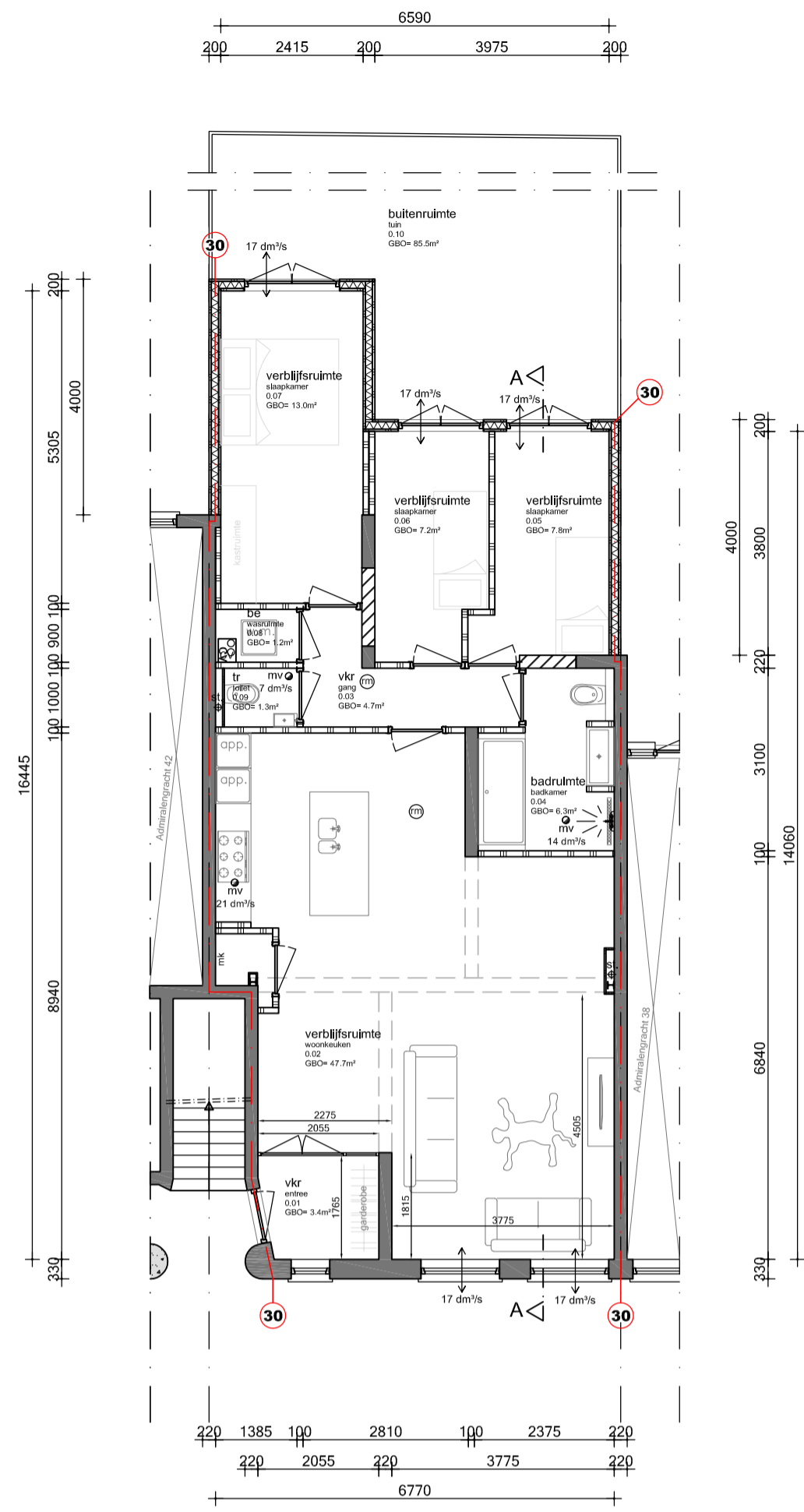

Begane grond

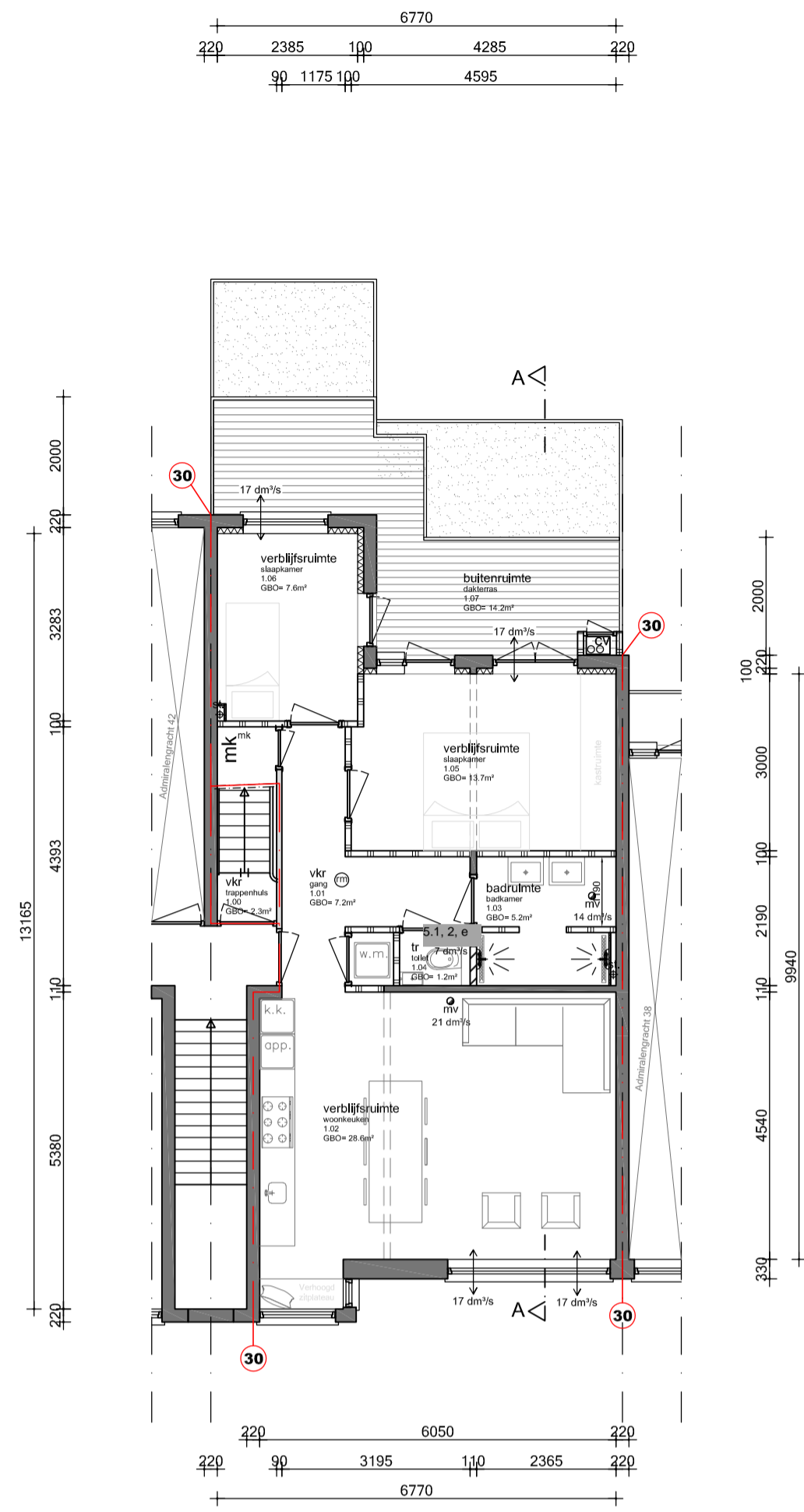

Eerste verdieping

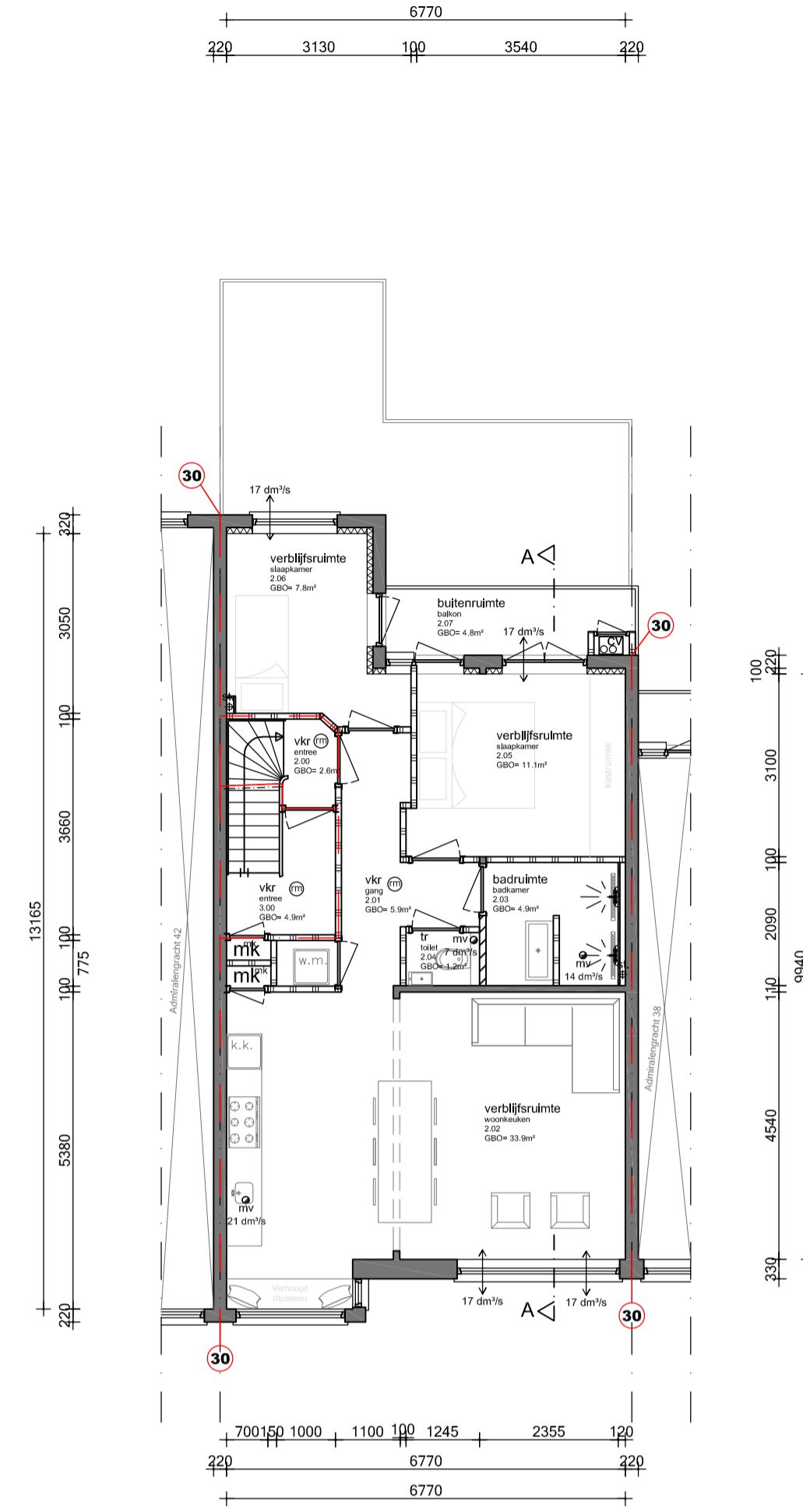

Tweede verdieping

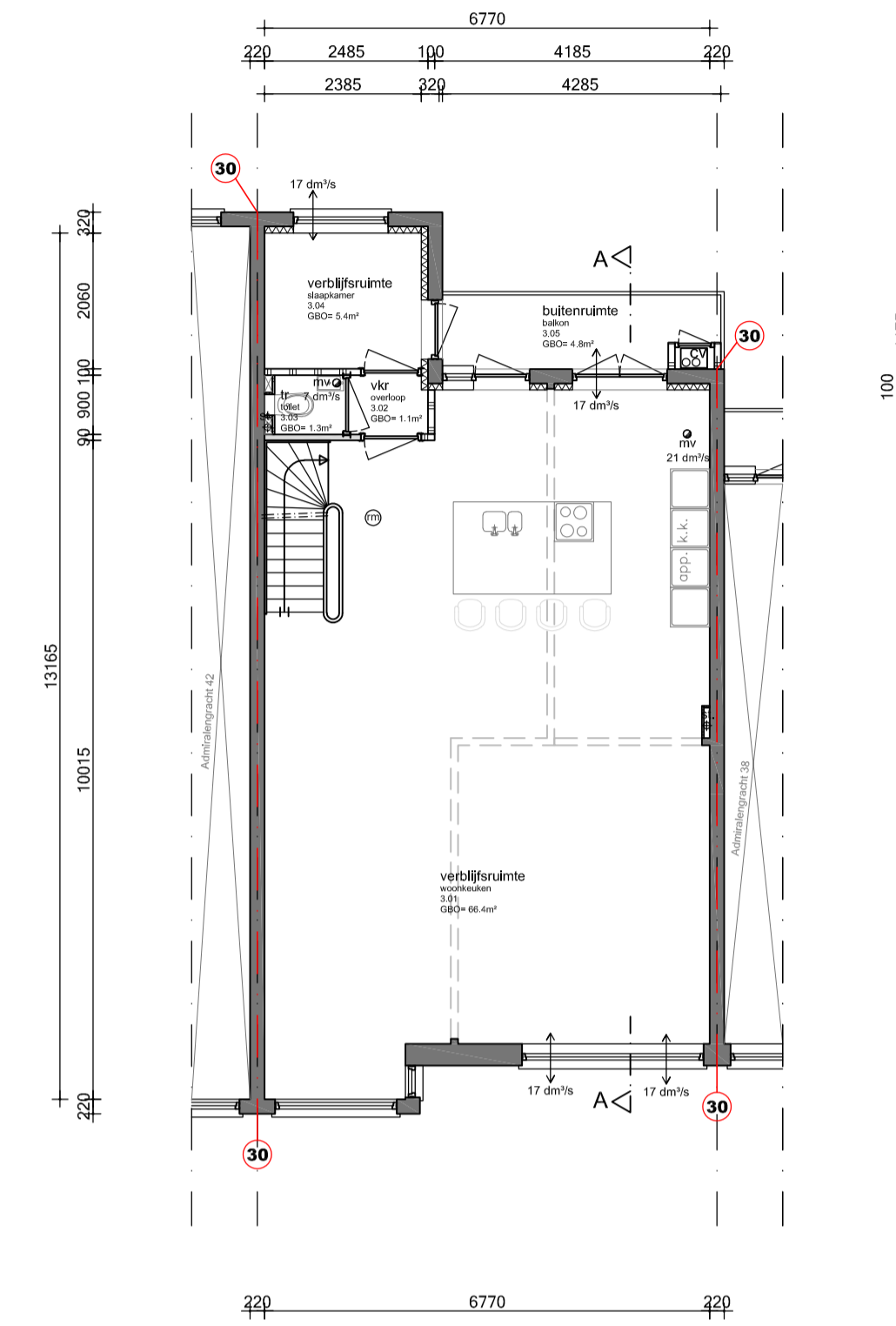

Derde verdieping

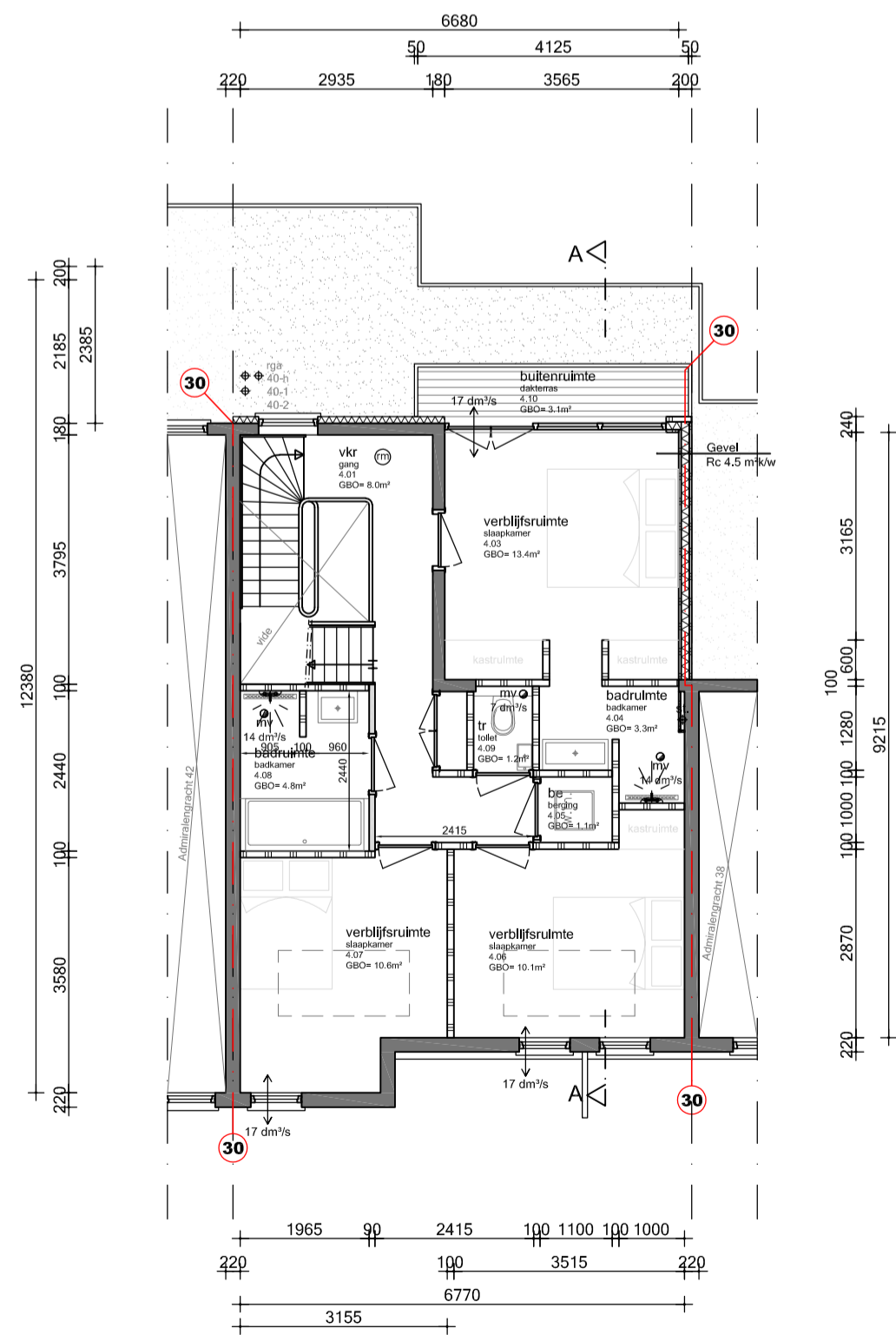

Vierde verdieping

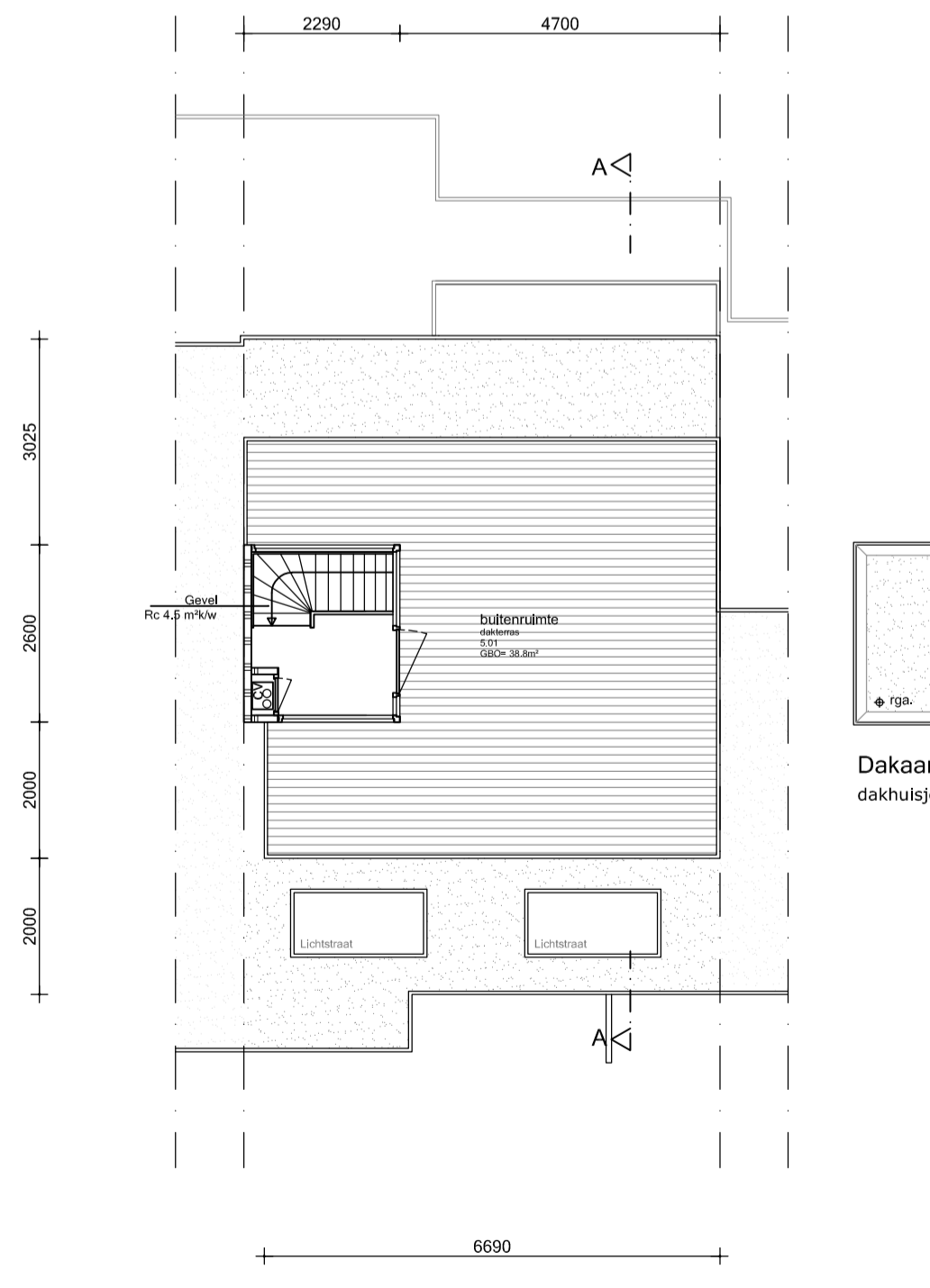

Dakaanzicht

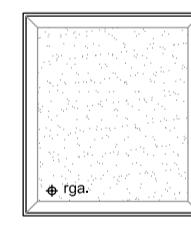

Dakaanzicht  
dakhulsje

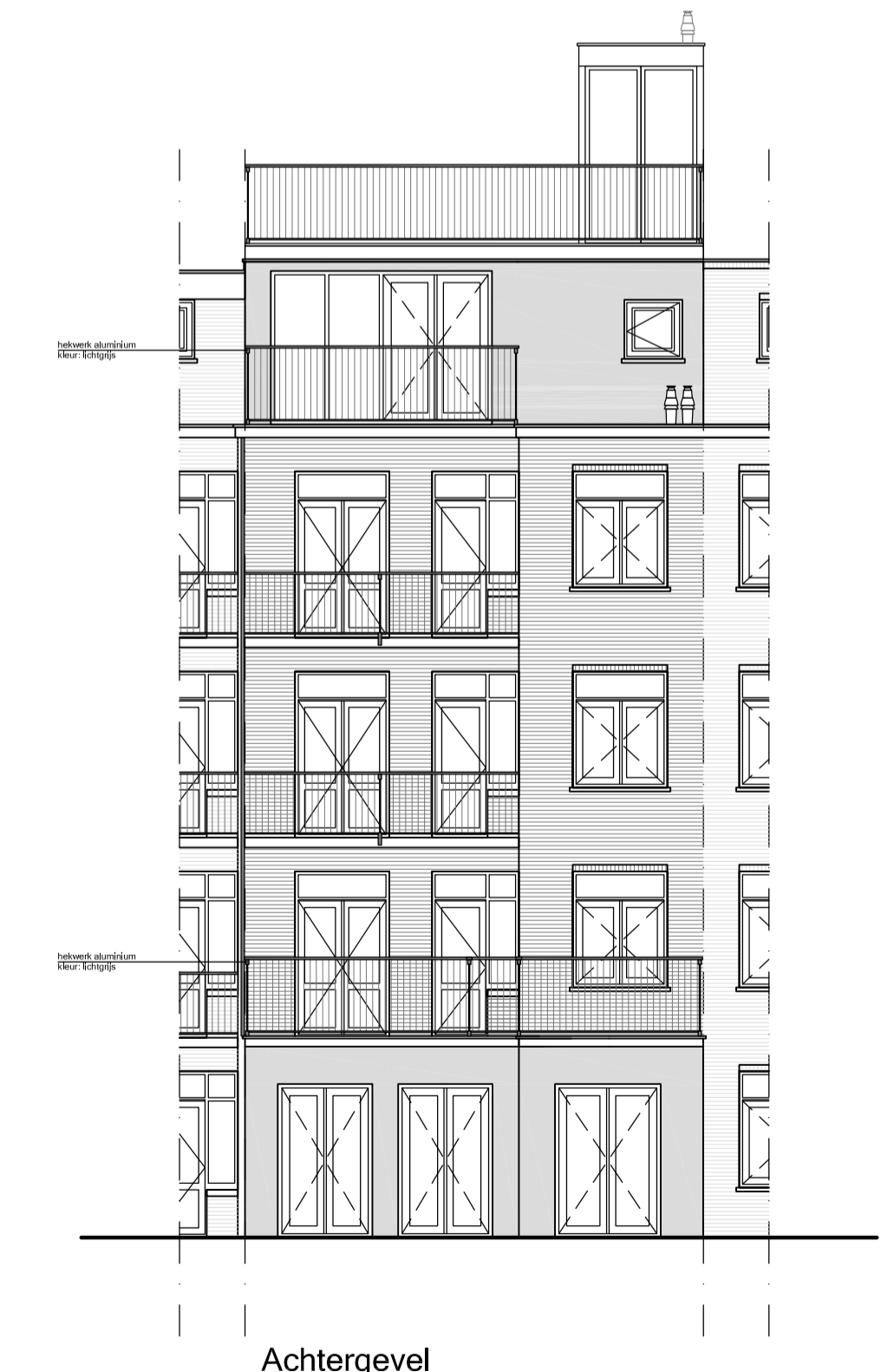

Achtergevel

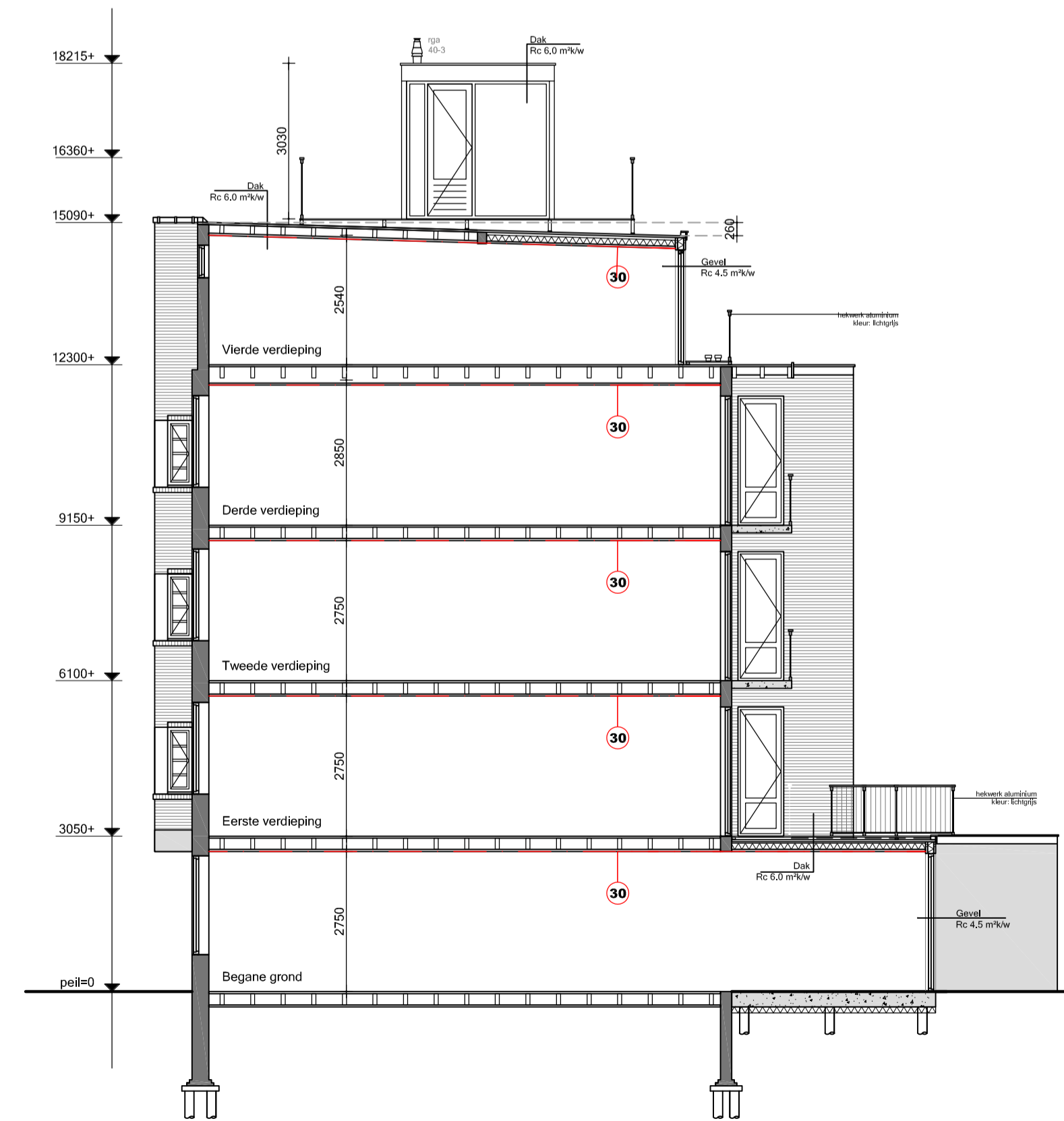

Doorsnede A-A

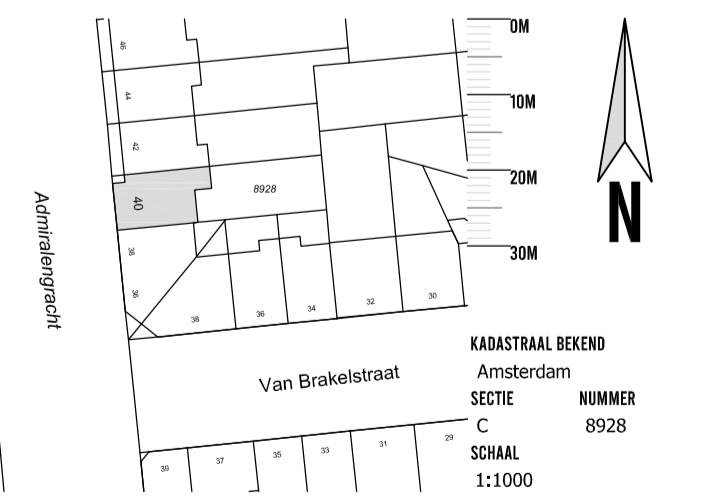

KABA STRAAL BEKEND  
Amsterdam  
SECTIE  
C  
SCHAAAL  
1:1000

**MBA** 51.2.6  
**BOUWKUNDIG**  
**ADVIESBUREAU**

ALBERT LUTHY STRAAT 240  
1091 HV AMSTERDAM  
T: 020 610 0000  
E: info@mbaprojects.nl

PROJECT Admiraalengracht 40  
OPDRACHTGEVER Woonholland  
ONDERWERP Uitgevoerde Situatie (bestaand)  
DATUM 22 oktober 2021

SCHAAL 1:100  
FORMAAT A1  
GETEKEND JM  
TEKENING NUMMER  
**B02**

MAATWERK IN HET WERK CONTROLEEREN  
INDIEN WEDEROMMELEN IN VERBODEN WERK  
AAN BAANWEDEROMMELEN STRUKTUR