

DWA afvoeren op hoofdriool.

DWA afvoeren op hoofdriool.

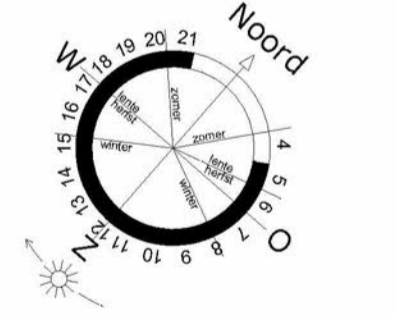

**RENOVOOI**

- Buitenwand - Metselwerk
- Binnenvand - Niet dragend
- Binnenvand - Kalkzandsteen, dragend
- Binnenvand - Gevapend beton, dragend
- Binnenvand - Cellarbeton
- Isolatie
- Brandverend 30 of 60 minuten zelfskullend
- Brandverend 30 of 60 minuten
- Het symbool voor nooduitgang/ uitgang
- Transparantverlichting veiligheidsaanduiding NEN-EN 1838/ISO 7010
- Transparantverlichting veiligheidsaanduiding NEN-EN 1838/ISO 7010
- Gekekoppelde rookmelder (optisch) volgens NEN-EN 2535 met backup batterij
- Algemene noodverlichting conform NEN-EN 1838
- Sproeischuimblusser gevuld met tenminste 6 liter schuim
- Brandmeldingshoop
- Ontsmingsmelder/ handbrandmelder: onderdeel van de ontsmingsinstallatie conform het geselde in NEN 2575
- Slowwhoop - signaal: onderdeel van ontsmingsinstallatie conform het geselde in NEN 2575, gekoppeld aan handmelders
- brandmeldinstallatie met niet automatische bevoeking conform BS 68 6.2.3 en NEN 2535, ontvanger-alarminstallatie conform NEN 2575
- Deur met knopcyinder, te openen zonder sleutel
- Deuren hal algemeen ruimtes 2e verd. zonder seld
- Omvormer i.b.v. zonnepanelen
- Algemeen:
  - Alle maatvoering is aangegeven in millimeters (mm)
  - Peil is S.K. afgeleide begane grondvloer
  - Voorlooppig vastgestelde Peil = 0.45m -/- NAP
- Veiligheid
  - Constructies volgens tekeningen en berekeningen constructeur, hoofdgraagconstructie 60 min. brandverend bekleden.
  - Vloerbedekking conform principe detailering
  - Trap conform bouwbekult, afdeling 2.5 Trap
  - Gas installatie conform NEN 8078
  - Elektrische installatie conform NEN 1010
  - Mechanische ventilatie conform NEN 8087
- Gezondheid
  - Daglichttoelating conform bouwbekult, afdeling 3.11 'Daglicht'
  - Minimale warmteverstand (Rc) van de uitwendige scheidingsconstructie en de warmtevoorzorgingscoefficient (sivaante) conform bouwbekult, bouwvoorniveau
  - Wering van vocht (Binnen), vochtregime sanitaire ruimten, toekortures voorzien van vloer- en wandtegwerk tot 1200mm vloer
  - Afvoer van afvalwater en flocules conform NEN2315 en NTR3216
  - Luchtvoering conform bouwbekult, afdeling 3.6 'Luchtvoering'
  - De metaaldeel heeft een niet afsluitbare voorvoering voor luchtvoering met een volgens NEN 1087 bepaalde capaciteit van ten minste 1 dm³/s per m² vloeroppervlakte van die ruimte, met een minimum van 2 dm³/s, onder en boven de deur is permanente ventilatie van 2dm³/s.
  - Spuisvoorziening conform bouwbekult, afdeling 3.7 'Spuisvoorziening'
  - Wering van ratten en muizen, conform bouwbekult, afdeling 3.10 'Bescherming tegen ratten en muizen'
  - Druk- en warmtevoorziening conform voorschriften NEN 1006
  - Verloop kanalen mechanische ventilatie in overleg met installateur
  - Alle maten in het werk te controleren
- Kleuren en materialen
  - Toe te passen kleuren en materialen volgens kleur- en materiaalstaat

Constructies en definitieve maatvoering volgens tekeningen en berekeningen constructeur. Maten dienen in het werk opgenomen en gecontroleerd te worden.

Ongavevergunning	PROJECT	Bedrijfsverzamelgebouw Nijverheidslaan Weesp II				WERKNUMMER	BLADNUMMER		
	OPDRACHTGEVER	Rijn & Vecht Projectontwikkeling BV							
	ONDERDEEL	Begane grond						22.07	B-2.01
	DATUM	08-03-2023							
SCHAAL	1:100								
AFM.	A1								
GET.	5.1.2.e								

**Architektuur Bouwtechniek Projektmanagement**

Dit ontwerp is beschermd krachtens de auteurswet openbaarmaking en vervoelvoeding ervan is zonder schriftelijke toestemming van de eigenaar verboden

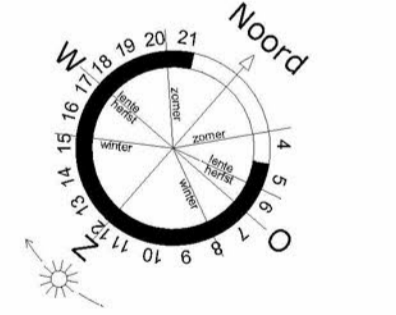
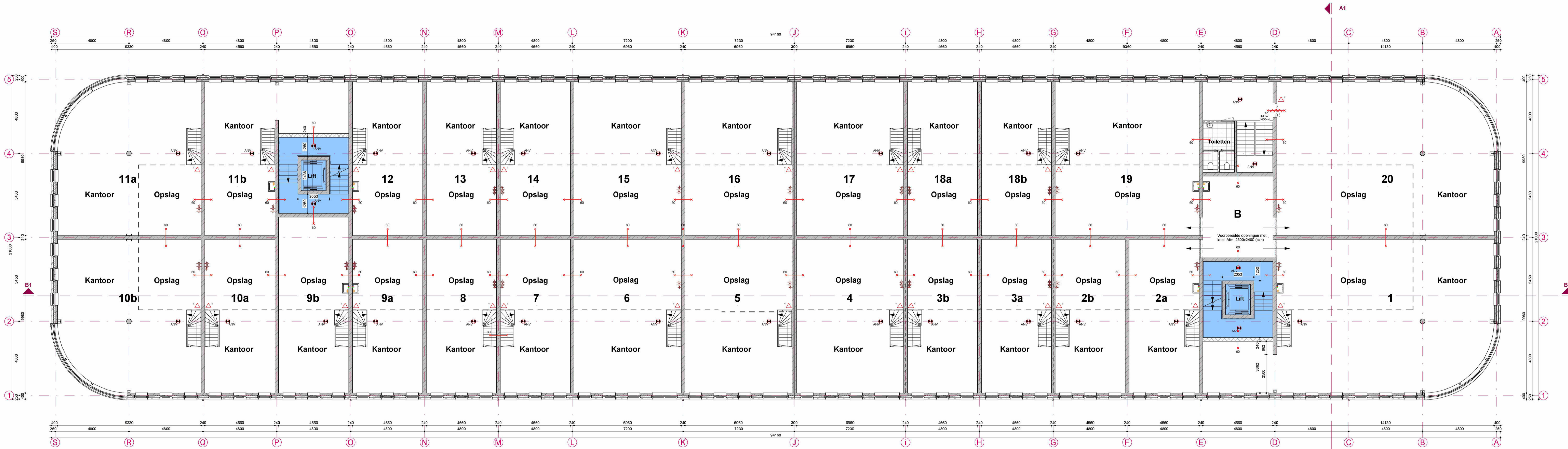

**RENOVOOI**

- Buitenwand - Metselwerk
  - Binnenwand - Niet dragend
  - Binnenwand - Kalkzandsteen, dragend
  - Binnenwand - Gevapend beton, dragend
  - Binnenwand - Cellarbeton
  - Isolatie
  - Brandverend 30 of 60 minuten zelfkullend
  - Brandverend 30 of 60 minuten
  - Het symbool voor nooduitgang/ uitgang
  - Transparantverlichting veiligheidsaanduiding NEN-EN 1838/ISO 7010
  - Het symbool voor nooduitgang/ uitgang
  - Geokoppelde rookmelder (optisch) volgens NEN-EN 2535 met back-up batterij
  - Algemeen noodverlichting conform NEN-EN 1838
  - Sproeiachthuisje gevuld met tenminste 6 liter schuim
  - Brandlanghevel
  - Ontvangersmelder handbrandmelder: onderdeel van de ontvangersinstallatie conform het geselde in NEN 2575
  - Slow-whoop - signaal: onderdeel van ontvangersinstallatie conform het geselde in NEN 2575, gekoppeld aan handmelders
  - brandmeldinstallatie met niet automatische bewaking conform BS 58 6:21 en NEN 2535, ontvangers-alarminstallatie conform NEN 2575
  - Duur met knopcyclus, te openen zonder sleutel
  - Durem hal algemeen ruimtes 2e verd., zonder seld
  - Omvormer i.b.v. zonnepanelen
- Algemeen:**
- Alle maatvoering is aangegeven in millimeters (mm)
  - Peil is B.K. afgeleide boegre grondvloer
  - Voorlopig vastgestelde Peil = 0.45m -/- NAP
- Veiligheid**
- Constructies volgens tekeningen en berekeningen constructeur, hoofddragconstructie 60 min. brandverend bekleden.
  - Voorontschieding conform principe detailering
  - Trap conform bouwbek. afdeling 2.5 'Trap'
  - Gas installatie conform NEN 8078
  - Elektrische installatie conform NEN 1010
  - Mechanische ventilatie conform NEN 8087
- Gezondheid**
- Daglichttoetsing conform bouwbek. afdeling 3.11 'Daglicht'
  - Minimale warmteverstand (Rc) van de uitwendige scheidingstructuur en de warmtevoorzorgcoefficient (s-vaarde) conform bouwbek., nieuwbouwniveau
  - Wering van vocht (Binnen), vochtregime sanitaire ruimten, toekennings voorzien van vloer- en wandregelwerk tot 1200mm vloer
  - Afvoer van afvalwater en fozalen conform NEN3215 en NTR3216
  - Luchthverening conform bouwbek., afdeling 3.6 'Luchthverening'
  - De metekend heeft een niet afsluitbare voorziening voor luchthverening met een volgens NEN 1087 bepaalde capaciteit van ten minste 1 dm³/s per m² vloeroppervlakte van die ruimte, met een minimum van 2 dm³/s, onder en boven de deur is permanente ventilatie van 2dm³/s.
  - Spuisvoorziening conform bouwbek., afdeling 3.7 'Spuisvoorziening'
  - Wering van ratten en muizen, conform bouwbek., afdeling 3.10 'Bescherming tegen ratten en muizen'
  - Druk- en warmtevoorziening conform voorochthfften NEN 1006
  - Verloop kanalen mechanische ventilatie in overleg met installateur
  - Alle maten in het werk te controleren
- kleuren en materialen**
- Toe te passen kleuren en materialen volgens kleur- en materiaalstaat

Constructies en definitieve maatvoering volgens tekeningen en berekeningen constructeur. Maten dienen in het werk opgenomen en gecontroleerd te worden.

<b>Ongevingsvergunning</b>	PROJECT : <b>Bedrijfsverzamelgebouw Nijverheidslaan Weesp II</b>	<b>Gebouw 2</b>
	OPDRACHTGEVER : <b>Rijn &amp; Vecht Projectontwikkeling BV</b>	
	ONDERDEEL : <b>1e Verdieping</b>	
	DATUM : 08-03-2023	
SCHAAL: 1:100	WERKNUMMER	BLADNUMMER
AFM. : A1	<b>22.07</b>	<b>B-2.02</b>
GET. : [Redacted]		

**Architectuur Bouwtechniek Projektmanagement**

Dit ontwerp is beschermd krachtens de auteurswet openbaarmaking en vervaelvoudiging ervan is zonder schriftelijke toestemming van de eigenaar verboden

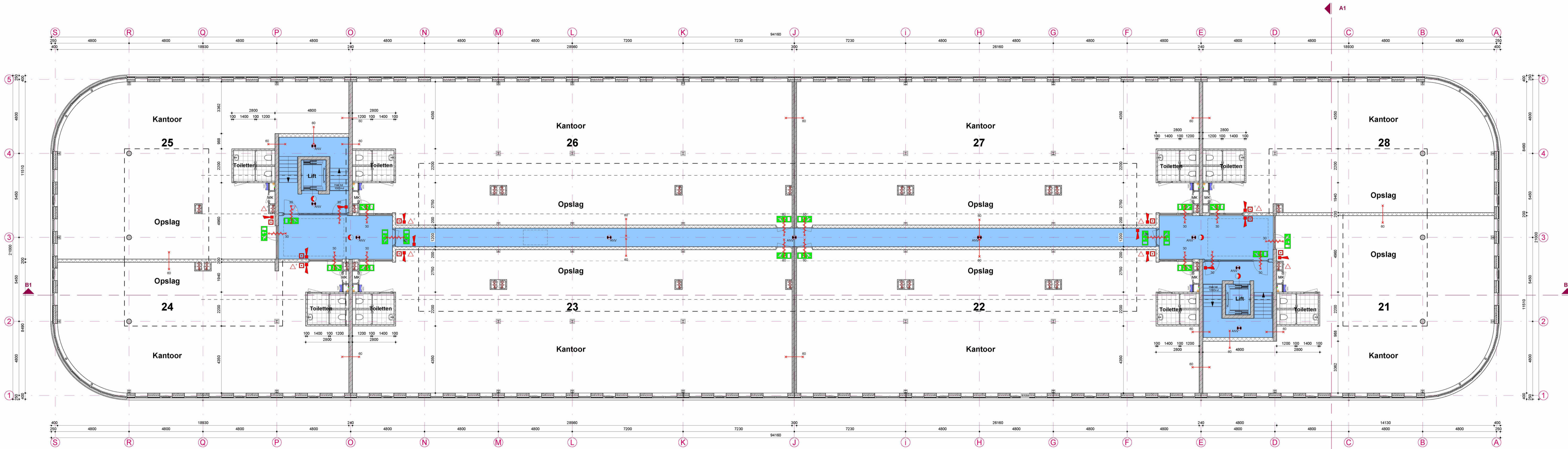

**RENOVOOI**

- Buitenwand - Metselwerk
  - Binnenwand - Niet dragend
  - Binnenwand - Kalkzandsteen, dragend
  - Binnenwand - Gevepand beton, dragend
  - Binnenwand - Cellenbeton
  - Isolatie
  - 60 Brandverend 30 of 60 minuten zelfkullend
  - 60 Brandverend 30 of 60 minuten
  - Transparantverlichting veiligheidsaangneming NEN-EN 1838/ISO 7010
  - Het symbool voor nooduitgang/ uitgang
  - Geplaatste Ruokmelder (optisch) volgens NEN-EN 2535 met backup batterij
  - Algemene noodverlichting conform NEN-EN 1838
  - Sporeischuimbuis gevuld met tenminste 6 liter schuim
  - Brandlanghevel
  - Ontsmingsmelder/ handbrandmelder: onderdeel van de ontsmingsinstallatie conform het geselde in NEN 2575
  - Slowwhoop - signaal: onderdeel van ontsmingsinstallatie conform het geselde in NEN 2575, gekoppeld aan handmelders
  - brandmeldinstallatie met niet automatische bewaking conform BS 58 en 6:23 en NEN 2525, ontvanger-alarminstallatie conform NEN 2575
  - Deur met knopcyliner, te openen zonder sleutel
  - Deuren hal algemene ruimtes 2e verd. zonder sleutel
  - Omvormer i.b.v. zonnepanelen
- Algemeen:**
- Alle maatvoering is aangegeven in millimeters (mm)
  - Peil is S.K. afgeleide begane grondvloer
  - Voorlopig vastgestelde Peil = 0.45m -/- NAP
- Veiligheid**
- Constructies volgens tekeningen en berekeningen constructeur, hoofddragconstructie 60 min. brandverend bekleden.
  - Voorlichting conform principe detailering
  - Trap conform Bouwbesluit, afdeling 2.5 'Trap'
  - Gas installatie conform NEN 8078
  - Elektrische installatie conform NEN 1010
  - Mechanische ventilatie conform NEN 8087
- Gezondheid**
- Daglichttoedeling conform bouwbesluit, afdeling 3.11 'Daglicht'
  - Minimale warmteverstand (Rc) van de uitwendige scheidingsconstructie en de warmteovergangcoëfficiënt (u-waarde) conform bouwbesluit, nieuwbouwniveau
  - Wering van vocht (Binnen), vochtregime sanitaire ruimten, toekenningsvoorzien van vloer- en wandregelwerk tot 1200mm vloer
  - Afvoer van afvalwater en fozies conform NEN3215 en NTR3216
  - Luchthverening conform bouwbesluit, afdeling 3.6 'Luchthverening'
  - De metekend heeft een niet afsluitbare voorziening voor luchthverening met een volgens NEN 1087 bepaalde capaciteit van ten minste 1 dm<sup>3</sup> per m<sup>2</sup> vloeroppervlakte van die ruimte, met een minimum van 2 dm<sup>3</sup>, onder en boven de deur te permeante ventilatie van 2dm<sup>3</sup>/h.
  - Spuisvoorziening conform bouwbesluit, afdeling 3.7 'Spuisvoorziening'
  - Wering van ratten en muizen, conform bouwbesluit, afdeling 3.10 'Bescherming tegen ratten en muizen'
  - Druk- en warmtevoorziening conform voorschriften NEN 1006
  - Verloop kanalen mechanische ventilatie in overleg met installateur
  - Alle maten in het werk te controleren
- kleuren en materialen**
- Toe te passen kleuren en materialen volgens kleur- en materiaalstaat

Constructies en definitieve maatvoering volgens tekeningen en berekeningen constructeur. Maten dienen in het werk opgenomen en gecontroleerd te worden.

Ongavevergunning	PROJEKT	: <b>Bedrijfsverzamelgebouw Nijverheidslaan Weesp II</b>				WERKNUMMER	BLADNUMMER		
	OPDRACHTGEVER	: <b>Rijn &amp; Vecht Projectontwikkeling BV</b>							
	ONDERDEEL	: <b>2e Verdieping</b>						22.07	B-2.03
	DATUM	: 08-03-2023							
SCHAAL	: 1 : 100								
AFM.	: A1								
GET.	: A1								

**Architektuur Bouwtechniek Projektmanagement**

Dit ontwerp is beschermd krachtens de auteurswet openbaarmaking en vervoerhouding ervan is zonder schriftelijke toestemming van de eigenaar verboden

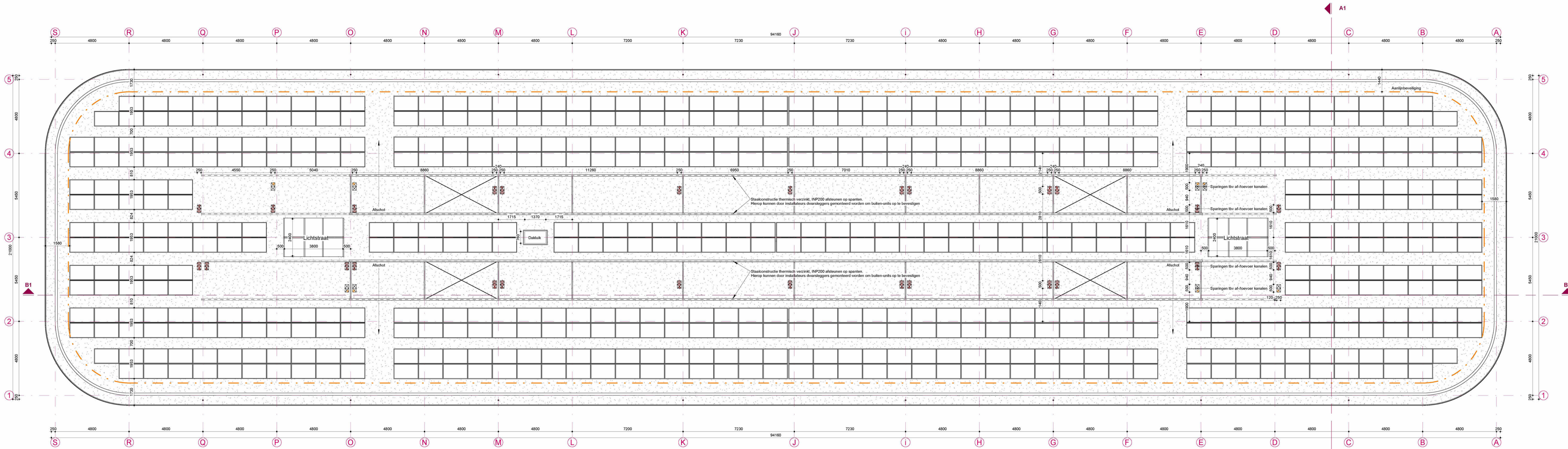

--- = Aanlijnbeveiliging

**Zonnepanelen:**  
 - Type : Canadian Solar CS3L370MS 200wp/m<sup>2</sup>  
 - Afmetingen : 1765 x 1048mm  
 - Benodigd conform beng berekening: 90 stuks  
 - Aanwezig : 576 stuks  
 - Exacte indeling conform opgave installateur

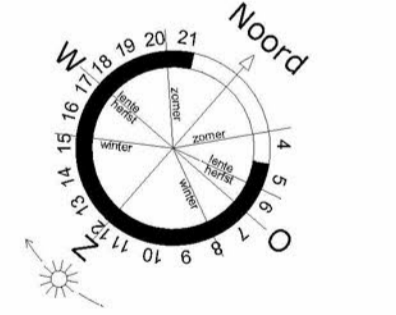

**RENOVOOI**

- Buitenwand - Metselwerk
  - Binnenwand - Niet dragend
  - Binnenwand - Kalkzandsteen, dragend
  - Binnenwand - Gevapend beton, dragend
  - Binnenwand - Cellenbeton
  - Isolatie
  - Brandverend 30 of 60 minuten zelfkullend
  - Brandverend 30 of 60 minuten
  - Het symbool voor nooduitgang/ uitgang
  - Transparantverlichting veiligheidsaangmerking NEN-EN 1838/ISO 7010
  - Het symbool voor nooduitgang/ uitgang
  - Geïsoleerde Raamdeur (optisch) volgens NEN-EN 2535 met bodem bescherming
  - Algemene noodverlichting conform NEN-EN 1838
  - Sproeiwaaier gevuld met tenminste 6 liter schuim
  - Brandlangheupel
  - Ontvlamingsmelder/ handbrandmelder: onderdeel van de ontvlamingsinstallatie conform het geselde in NEN 2575
  - Slow-whoop - signaal: onderdeel van ontvlamingsinstallatie conform het geselde in NEN 2575, gekoppeld aan handmelders
  - brandmeldinstallatie met niet automatische bewaking conform BS 58 en 6-23 en NEN 2535, ontvlamings-alarminstallatie conform NEN 2575
- Algemeen:**  
 - Alle maatvoering is aangegeven in millimeters (mm)  
 - Peil is S.K. afgevoerde begane grondvloer  
 - Voorlopig vastgestelde Peil = 0.45m -- NAP
- Veiligheid**  
 - Constructies volgens tekeningen en berekeningen constructeur, hoofddragconstructie 60 min. brandverend bekleden.  
 - Voorafschoning conform principe detailering  
 - Trap conform Bouwbesluit, afdeling 2.5 'Trap'  
 - Gas installatie conform NEN 8075  
 - Elektrische installatie conform NEN 1010  
 - Mechanische ventilatie conform NEN 8087
- Gezondheid**  
 - Daglichttoelating conform bouwbesluit, afdeling 3.11 'Daglicht'  
 - Minimale warmtevervalstand (Rc) van de uitwendige scheidingstructuur en de warmteovergangcoëfficiënt (U-waarde) conform bouwbesluit, nieuwbouwniveau  
 - Wering van vocht (Binnen), vochtregeneratie sanitaire ruimten, toiletruimtes voorzien van vloer- en wandtegels tot 1200mm vloer  
 - Afvoer van afvalwater en fozalen conform NEN3215 en NTR3216  
 - Luchtverversing conform bouwbesluit, afdeling 3.6 'Luchtverversing'  
 - De meterkast heeft een niet afsluitbare voorziening voor luchtverversing met een volgens NEN 1087 bepaalde capaciteit van ten minste 1 dm<sup>3</sup> per m<sup>2</sup> vloeroppervlakte van die ruimte, met een minimum van 2 dm<sup>3</sup>. (onder- en bovenste de deur is permanente ventilatie van 2dm<sup>3</sup>/h.  
 - Spuisvoorziening conform bouwbesluit, afdeling 3.7 'Spuisvoorziening'  
 - Wering van ratten en muizen, conform bouwbesluit, afdeling 3.10 'Bescherming tegen ratten en muizen'  
 - Druk- en warmtevoorziening conform voorschriften NEN 1006  
 - Verloop kanalen mechanische ventilatie in overleg met installateur  
 - Alle maten in het werk te controleren
- kleuren en materialen**  
 - Toe te passen kleuren en materialen volgens kleur- en materiaalstaat

Constructies en definitieve maatvoering volgens tekeningen en berekeningen constructeur. Maten dienen in het werk opgenomen en gecontroleerd te worden.

<b>Omgangsvergunning</b>	PROJECT : <b>Bedrijfsverzamelgebouw Nijverheidslaan Weesp II</b>	<table border="1"> <tr><td>WERKNUMMER</td><td>BLADNUMMER</td></tr> <tr><td>22.07</td><td>B-2.04</td></tr> </table>	WERKNUMMER	BLADNUMMER	22.07	B-2.04																				
	WERKNUMMER		BLADNUMMER																							
	22.07		B-2.04																							
	OPDRACHTGEVER : <b>Rijn &amp; Vecht Projectontwikkeling BV</b>																									
ONDERDEEL : <b>Dakaanzicht</b>																										
DATUM : 08-03-2023																										
SCHAAL: 1:100	<table border="1"> <tr> <td>WILDBONDE</td> <td>A</td><td>27-03-2023</td><td>E</td><td></td><td>I</td> </tr> <tr> <td></td> <td>B</td><td>17-05-2023</td><td>F</td><td></td><td>J</td> </tr> <tr> <td></td> <td>C</td><td>27-06-2023</td><td>G</td><td></td><td>K</td> </tr> <tr> <td></td> <td>D</td><td></td><td>H</td><td></td><td>L</td> </tr> </table>		WILDBONDE	A	27-03-2023	E		I		B	17-05-2023	F		J		C	27-06-2023	G		K		D		H		L
WILDBONDE	A	27-03-2023	E		I																					
	B	17-05-2023	F		J																					
	C	27-06-2023	G		K																					
	D		H		L																					
AFM. : A1																										
GET. : [Redacted]																										

**Architektuur Bouwtechniek Projektmanagement**

Architekt A.v.B.

Dit ontwerp is beschermd krachtens de auteurswet openbaarmaking en vervaelvoudiging ervan is zonder schriftelijke toestemming van de eigenaar verboden

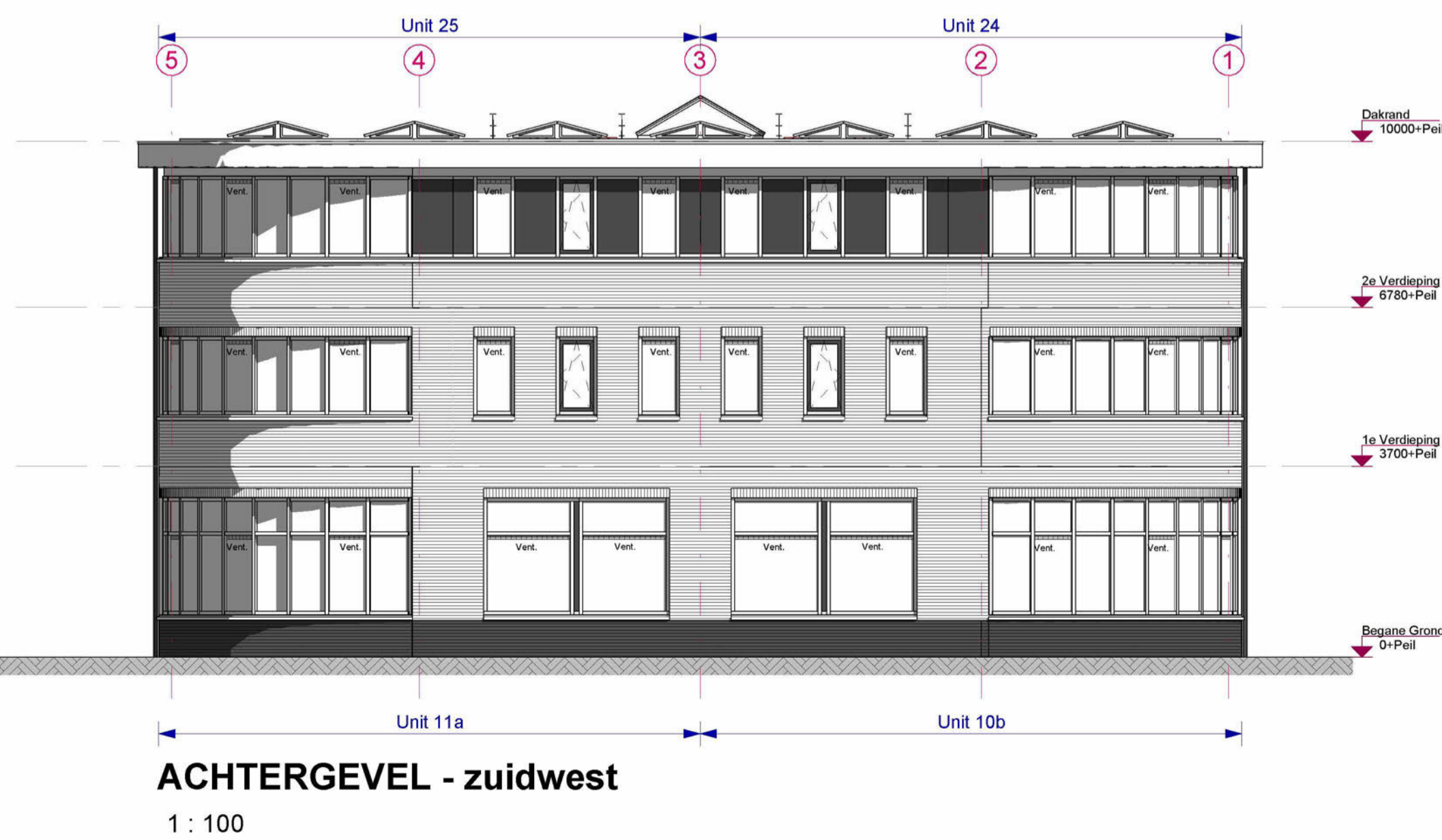
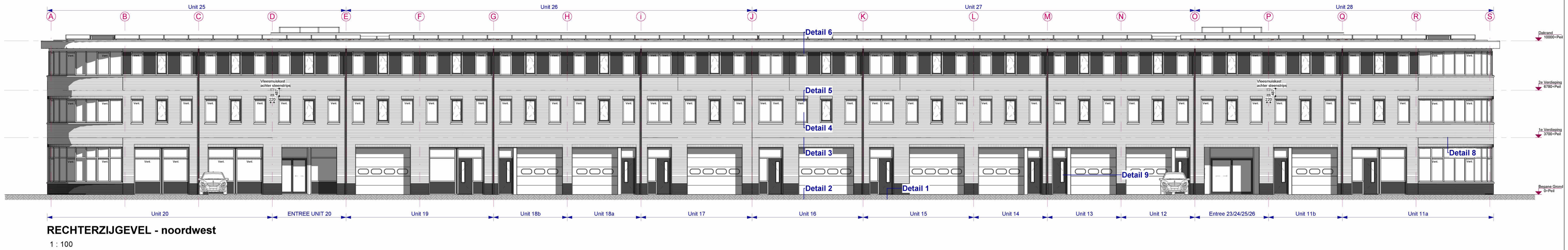

Construcies en definitieve maatvoering volgens tekeningen en berekeningen constructeur. Maten dienen in het werk opgenomen en gecontroleerd te worden.

PROJECT	: Bedrijfsverzamelgebouw Nijverheidslaan Weesp II	WERKNUMMER	: 22.07
OPDRACHTGEVER	: Rijn & Vecht Projectontwikkeling BV	BLADNUMMER	: B-2.05
ONDERDEEL	: Gevels		
DATUM	: 08-03-2023		
SCHAAL	: 1 : 100		
AFM.	: 1:1000x500		
GET.			

WILDOORGEEN:	A	27-03-2023	E		I
	B	17-05-2023	F		J
	C	27-06-2023	G		K
	D		H		L

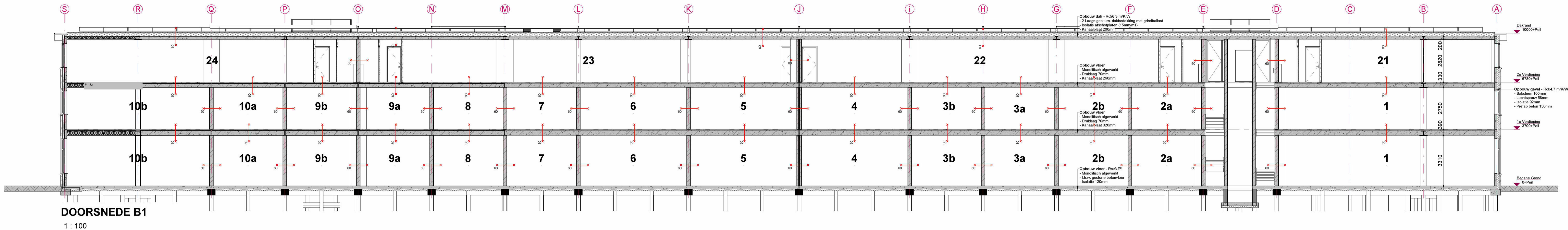

DOORSNEDE B1

1 : 100

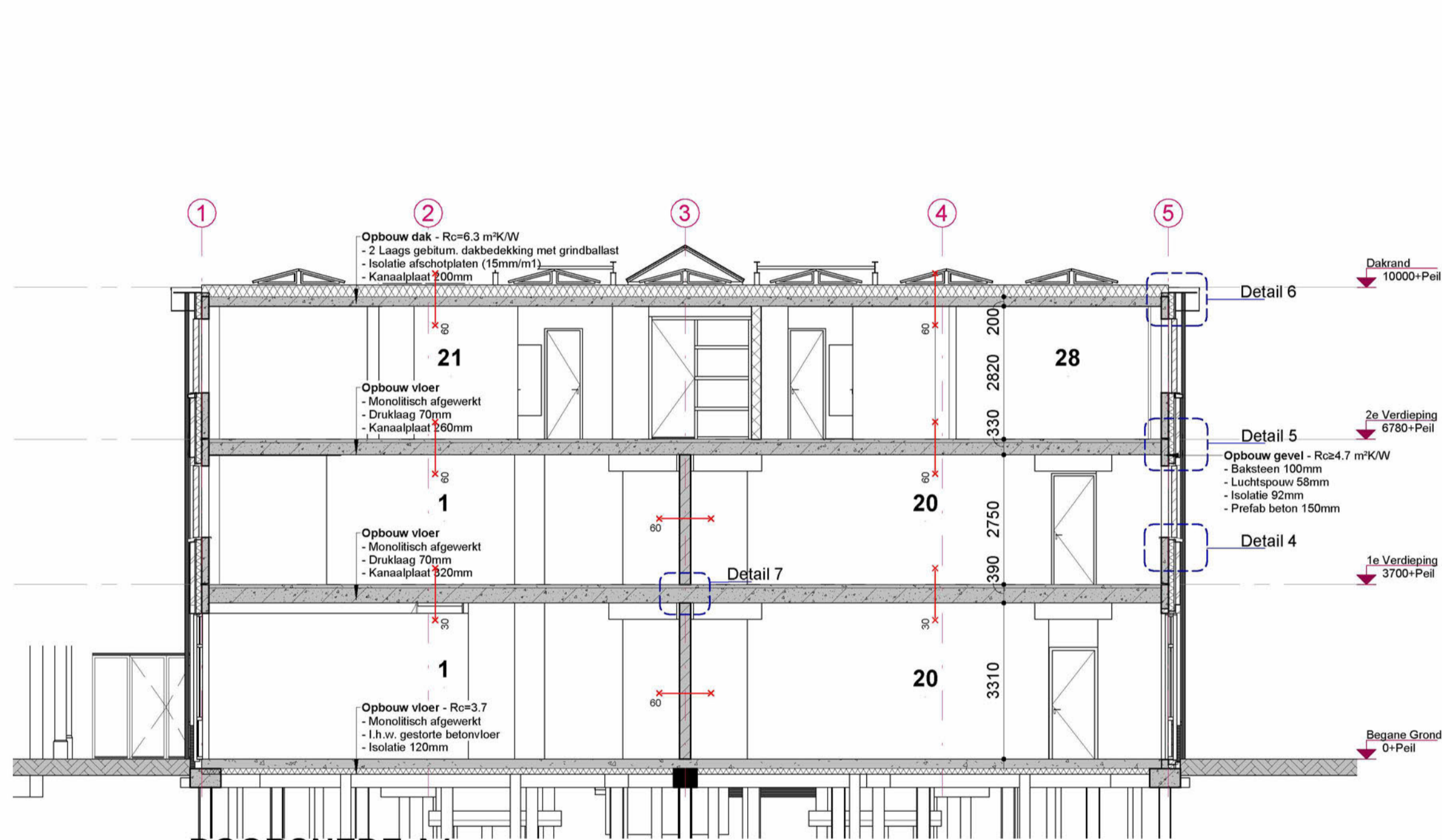

DOORSNEDE A1

1 : 100

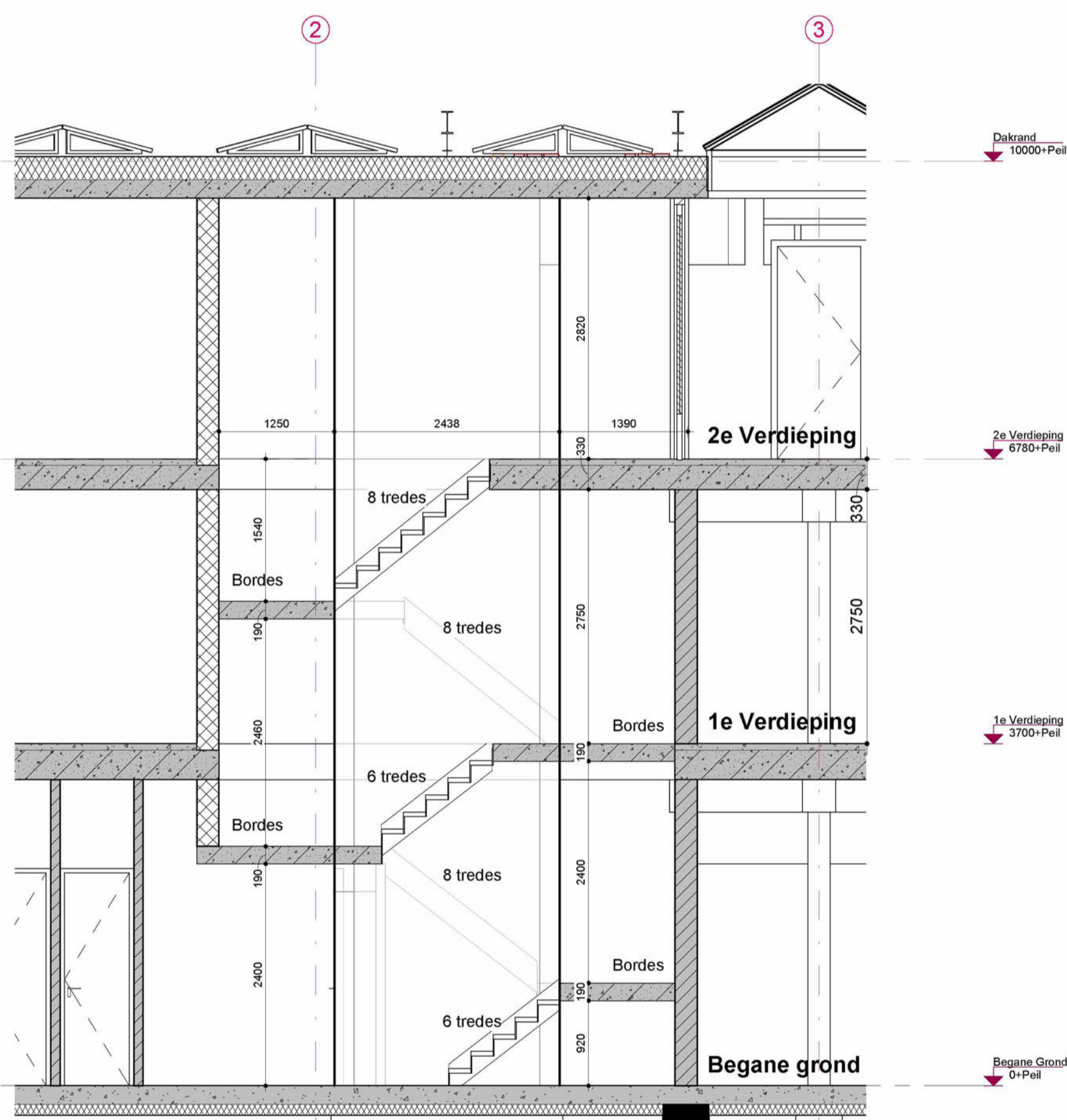
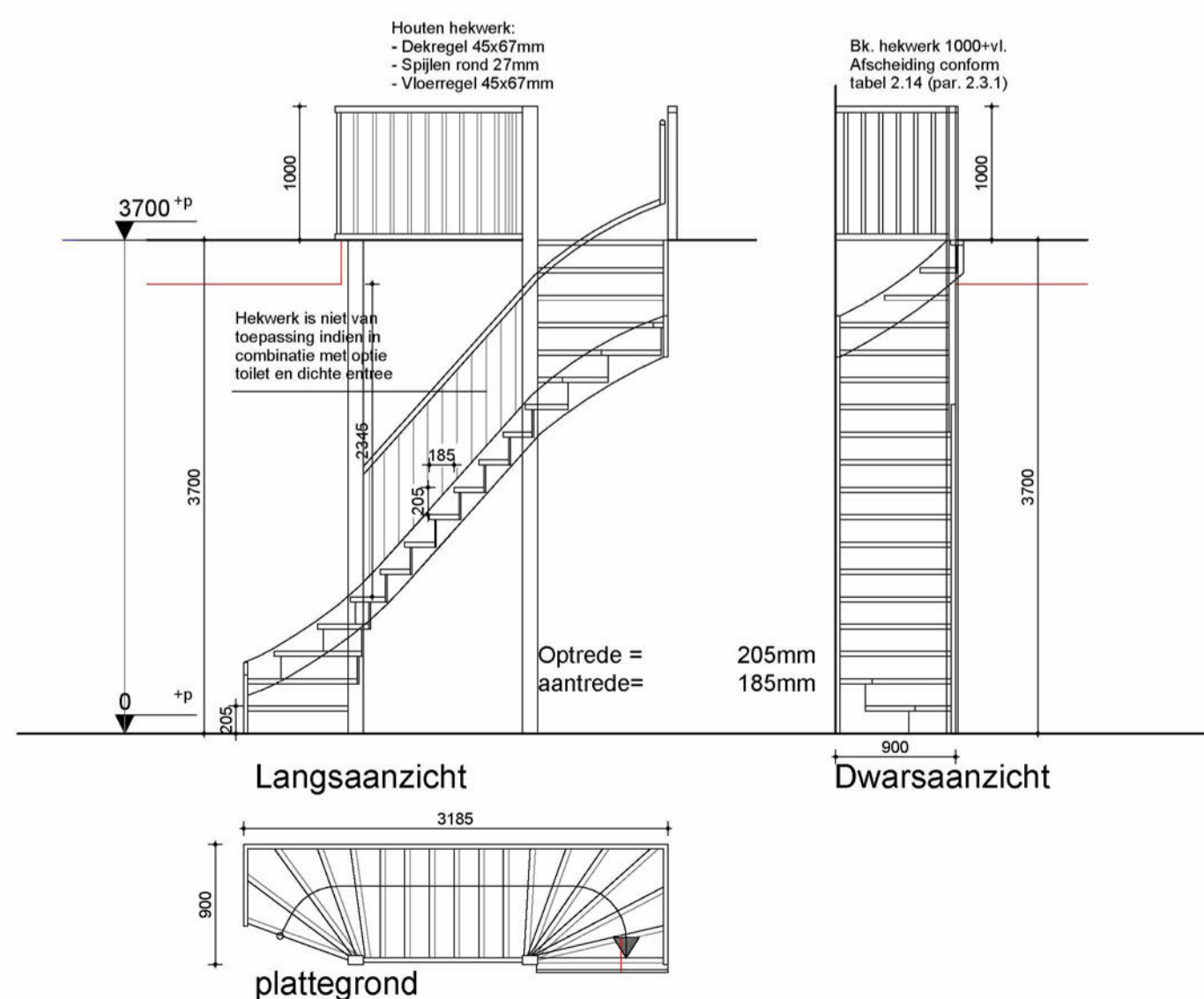

Trappenhuis

1 : 50

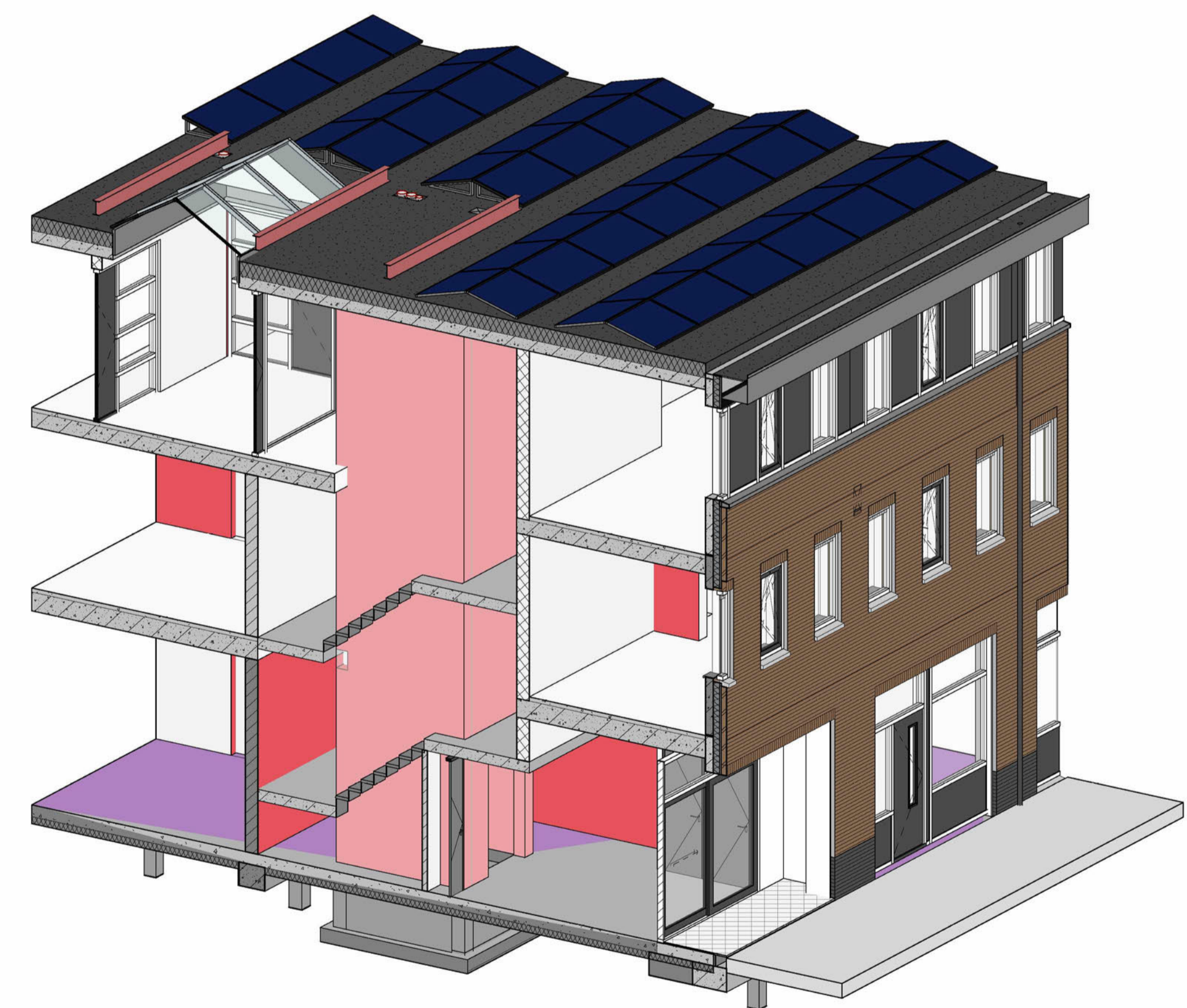

3D-Trappenhuis

RENOVOOI

- Butsenwand - Metselwerk
- Binnenwand - Niet dragend
- Binnenwand - Kalkzandsteen, dragend
- Binnenwand - Gevapend beton, dragend
- Binnenwand - Cellarbeton
- Isolatie
- Brandverend 30 of 60 minuten zelfsluitend
- Brandverend 30 of 60 minuten
- Transparantverlichting veiligheidsaangneming NEN-EN 1838/ISO 7010
- Transparantverlichting veiligheidsaangneming NEN-EN 1838/ISO 7010
- Geokoppelde Rookmelder (optisch) volgens NEN-EN 2535
- Algemene noodverlichting conform NEN-EN 1838
- Sproeischuimbuis gevuld met tenminste 6 liter schuim
- Brandlanghevel
- Ontsmingsmelder/ handbrandmelder: onderdeel van de ontsmingsinstallatie conform het gestelde in NEN 2575
- Slow-whoop - signaal: onderdeel van ontsmingsinstallatie conform het gestelde in NEN 2575, gekoppeld aan handmelders
- brandmeldinstallatie met niet automatische bevoeking conform BS 58 6.2.3 en NEN 2525, ontsmings-alarminstallatie conform NEN 2575

- Duur met knopcyclus, te openen zonder sleutel
- Deuren hal algemene ruimtes 2e verd. zonder sleutel
- Omvormer i.b.v. zonespannen
- Algemeen:
  - Alle maatvoering is aangegeven in millimeters (mm)
  - Peil is B.K. afgeleide begane grondvloer
  - Voorkrijg vastgestelde Peil = 0.45m -- NAP
- Veiligheid
  - Constructies volgens tekening en berekeningen constructeur, hoofddragconstructie 60 min. brandverend bekleden.
  - Vloerbedekking conform principe detailering
  - Trap conform bouwbesluit, afdeling 2.5 'Trap'
  - Gas installatie conform NEN 8078
  - Elektrische installatie conform NEN 1010
  - Mechanische ventilatie conform NEN 8087
- Gezondheid
  - Daglichttoelating conform bouwbesluit, afdeling 3.11 'Daglicht'
  - Minimale warmtevervalstand (Rv) van de uitwendige scheidingenconstructie en de warmteovergangcoëfficiënt (u-waarde) conform bouwbesluit, nieuwbouwniveau
  - Wering van rook (Binnen), verhoogde sanitaire ruimten, toiletruimtes voorzien van vloer- en wandtegels tot 1200mm vloer
  - Afvoer van afvalwater en looslaten conform NEN2315 en NTR3216
  - Luchtverversing conform bouwbesluit, afdeling 3.6 'Luchtverversing'
  - De metendeur heeft een niet afsluitbare voorziening voor luchtverversing met een volgens NEN 1087 bepaalde capaciteit van ten minste 1 dm³/s per m² vloeroppervlakte van die ruimte, met een minimum van 2 dm³/s, onder en boven de deur is permanente ventilatie van 2dm³/s.
  - Spuisvoorziening conform bouwbesluit, afdeling 3.7 'Spuisvoorziening'
  - Wering van ratten en muizen, conform bouwbesluit, afdeling 3.10 'Bescherming tegen ratten en muizen'
  - Druk- en warmtevoorziening conform voorschriften NEN 1006
  - Verloop kanalen mechanische ventilatie in overleg met installateur
  - Alle maten in het werk te controleren
- kleuren en materialen
  - Toe te passen kleuren en materialen volgens kleur- en materiaalstaat

Constructies en definitieve maatvoering volgens tekeningen en berekeningen constructeur. Maten dienen in het werk opgenomen en gecontroleerd te worden.

Ongevingsvergunning	PROJEKT	: Bedrijfsverzamelgebouw Nijverheidslaan Weesp II	WERKNUMMER	BLADNUMMER															
	OPDRACHTGEVER	: Rijn & Vecht Projectontwikkeling BV																	
	ONDERDEEL	: Doorsnedes			22.07	B-2.06													
	DATUM	: 08-03-2023			<table border="1"> <tr> <td>A</td><td>27-03-2023</td><td>E</td><td>I</td></tr> <tr> <td>B</td><td>17-05-2023</td><td>F</td><td>J</td></tr> <tr> <td>C</td><td>27-06-2023</td><td>G</td><td>K</td></tr> <tr> <td>D</td><td></td><td>H</td><td>L</td></tr> </table>		A	27-03-2023	E	I	B	17-05-2023	F	J	C	27-06-2023	G	K	D
A	27-03-2023	E	I																
B	17-05-2023	F	J																
C	27-06-2023	G	K																
D		H	L																
SCHAAL	: 1:100																		
AFM.	: 1090x984																		
GET.																			

Architekt A.v.B.

**Architectuur Bouwtechniek Projektmanagement**

Dit ontwerp is beschermd krachtens de auteurswet openbaarmaking en vervoerhouding ervan is zonder schriftelijke toestemming van de eigenaar verboden

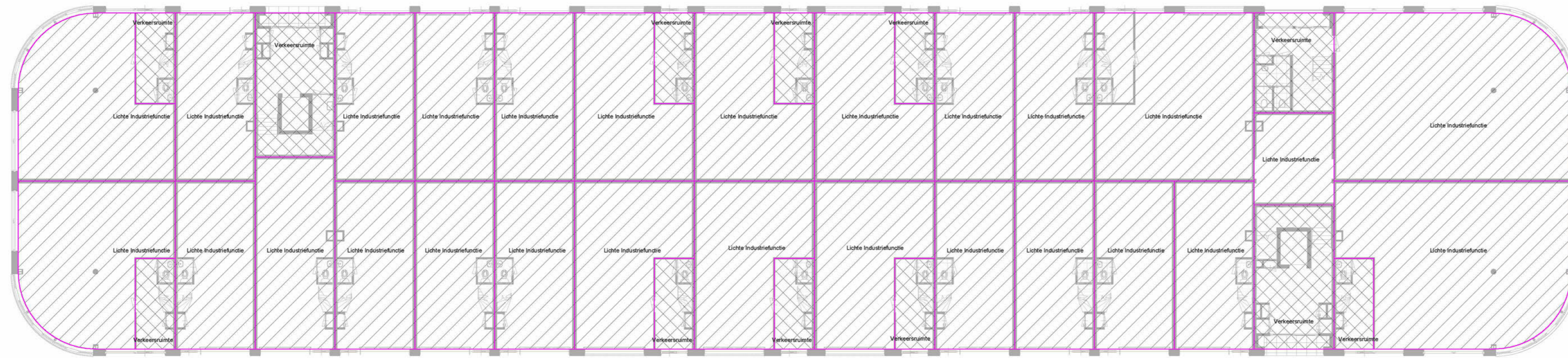

### Functies Begane Grond

1 : 200

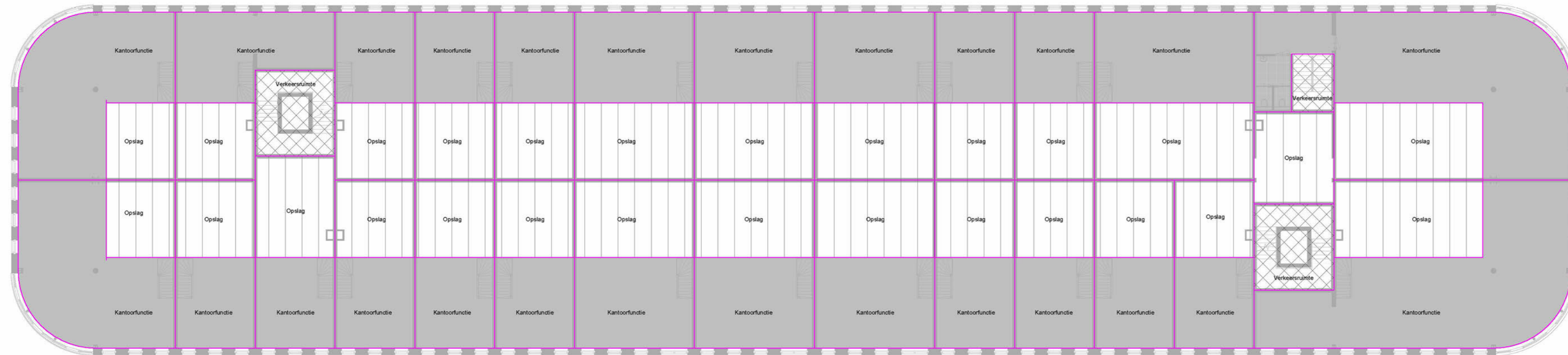

### Functies 1e Verdieping

1 : 200

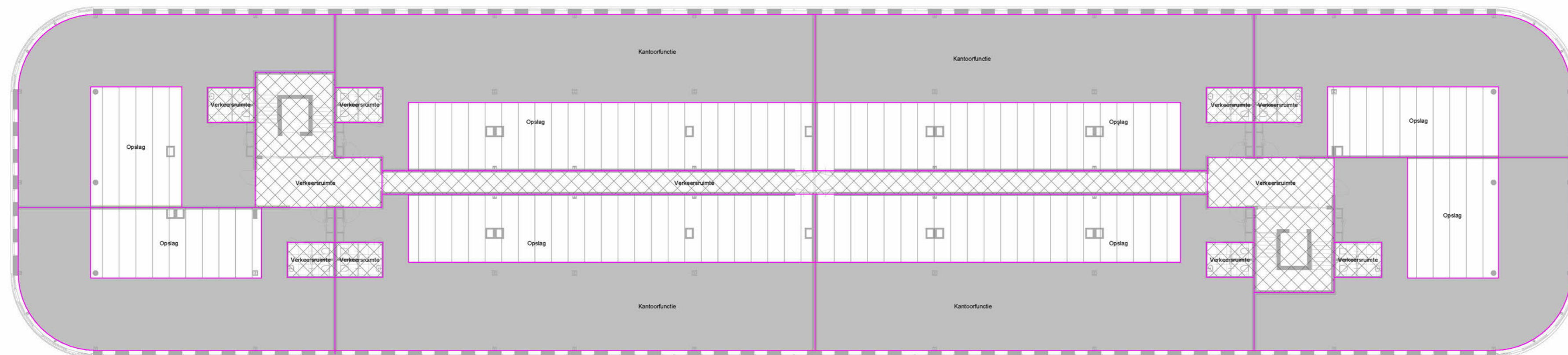

### Functies 2e Verdieping

1 : 200

#### Gebruiksfuncties:

- Lichte industriefunctie      Totaal: 2.999m<sup>2</sup>
- Kantoorfunctie      Totaal: 2.145m<sup>2</sup>
- Meter-/Toilet-/Verkeersruimte
- Opslag

Constructies en definitieve maatvoering volgens tekeningen en berekeningen constructeur. Maten dienen in het werk opgenomen en gecontroleerd te worden.

Omgevingsvergunning	PROJEKT	: <b>Bedrijfsverzamelgebouw Nijverheidslaan Weesp II</b>				WERKNUMMER	BLADNUMMER		
	OPDRACHTGEVER	: <b>Rijn &amp; Vecht Projectontwikkeling BV</b>						<b>22.07</b>	<b>B-2.08</b>
	ONDERDEEL	: <b>Functies</b>							
	DATUM	: 08-03-2023	A	: 27-03-2023	E	I			
	SCHAAL	: 1 : 200	B	: 17-05-2023	F	J			
AFM.		C	: 27-06-2023	G	K				
GET.		D		H	L				

Dit ontwerp is beschermd krachtens de auteurswet openbaarmaking en verveelvoudiging ervan is zonder schriftelijke toestemming van de eigenaar verboden

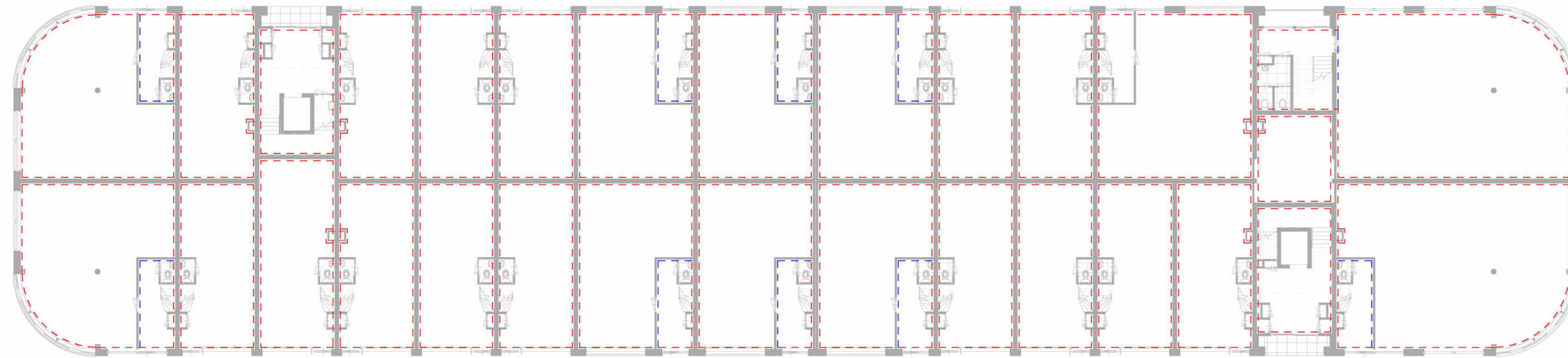

**Begane Grond**

1 : 200

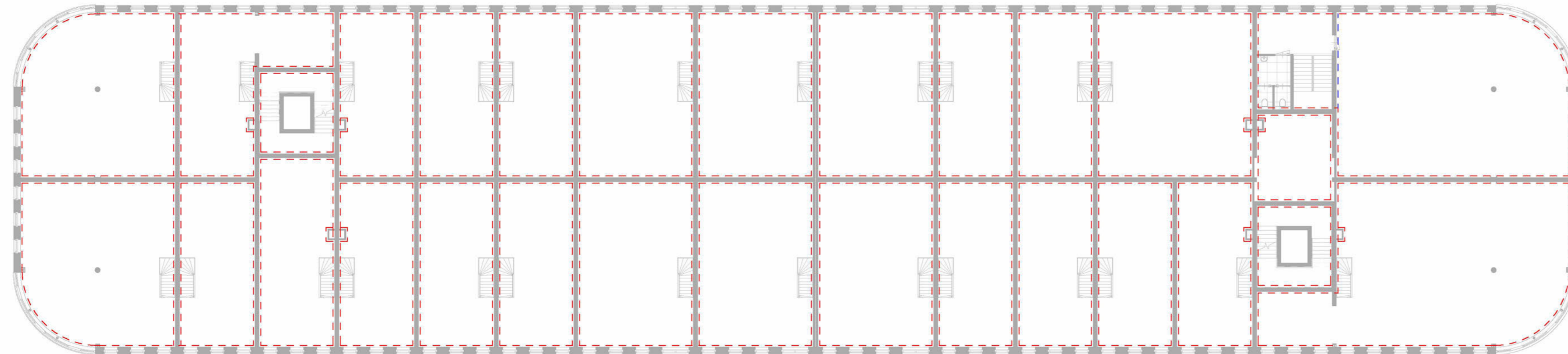

**1e Verdieping**

1 : 200

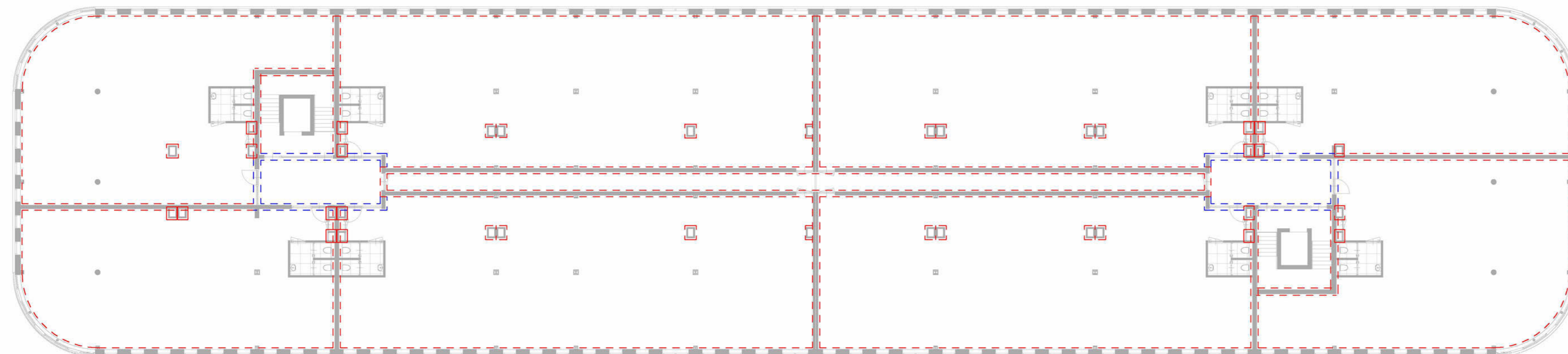

**2e Verdieping**

1 : 200

**Brandcompartimenten:**

--- - Brandcompartiment = 30min.WBDBO

--- - Brandcompartiment = 60min.WBDBO

**Algemeen:**

- 1e Verdiepingsvloer = 30min.WBDBO

- 2e Verdiepingsvloer = 60min.WBDBO

- Hoofddraagconstructie 60min. brandwerend

Constructies en definitieve maatvoering volgens tekeningen en berekeningen constructeur. Maten dienen in het werk opgenomen en gecontroleerd te worden.

Omgevingsvergunning	PROJEKT	: <b>Bedrijfsverzamelgebouw Nijverheidslaan Weesp II</b>				WERKNUMMER	BLADNUMMER	
	OPDRACHTGEVER	: <b>Rijn &amp; Vecht Projectontwikkeling BV</b>						
	ONDERDEEL	: <b>Brandcompartimenten</b>						<b>Gebouw 2</b>
	DATUM	: 08-03-2023	A	27-03-2023	E	I	22.07	B-2.09
	SCHAAL	: 1 : 200	B	17-05-2023	F	J		
AFM.	:	C	27-06-2023	G	K			
GET.	:	D		H	L			

5.12e

© **Architekt A.v.B.**

5.12e **STARINGS STRAAT 13** 5.12e **075 6610100**

**Architectuur Bouwtechniek Projektmanagement**

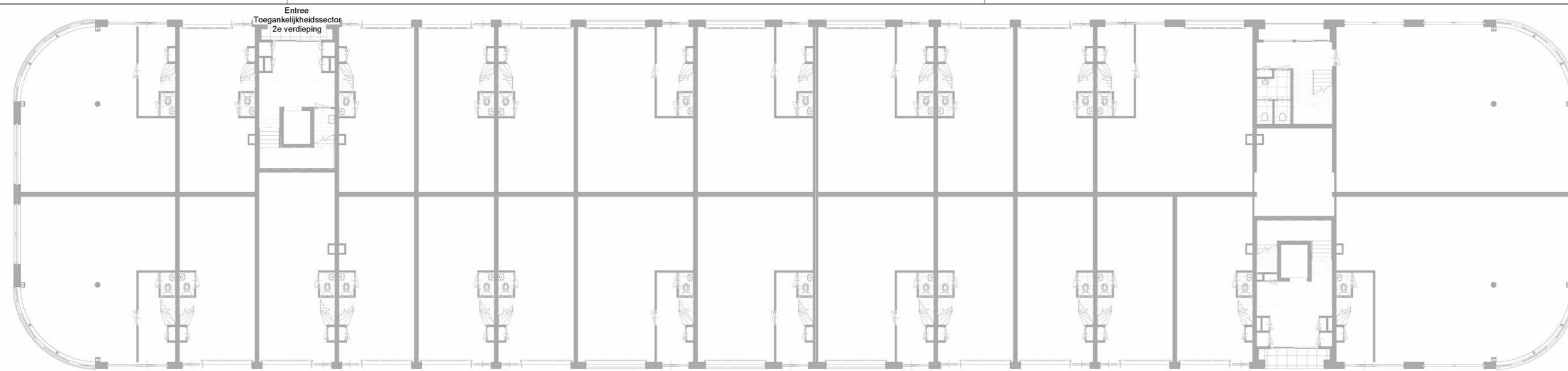

**Begane Grond**

1 : 200

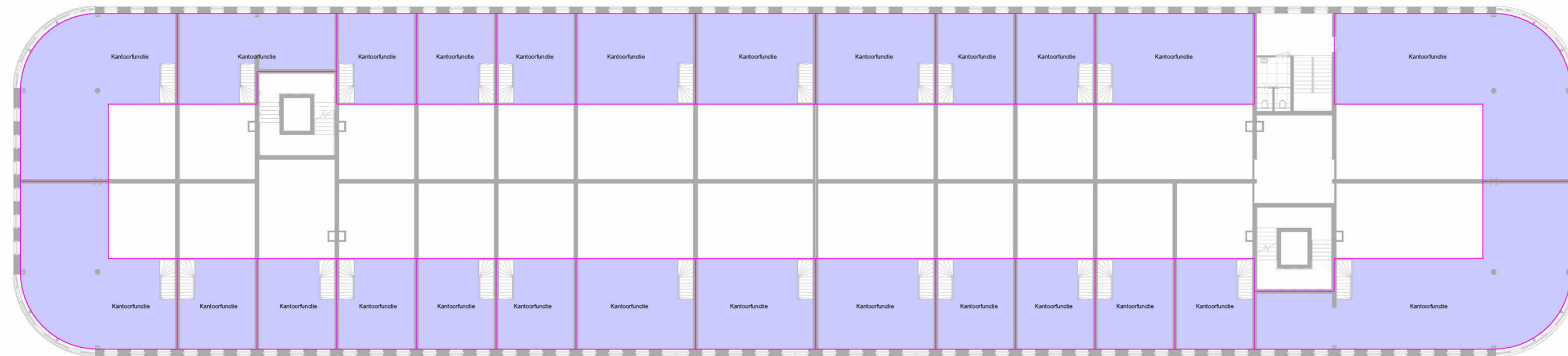

**1e Verdieping**

1 : 200

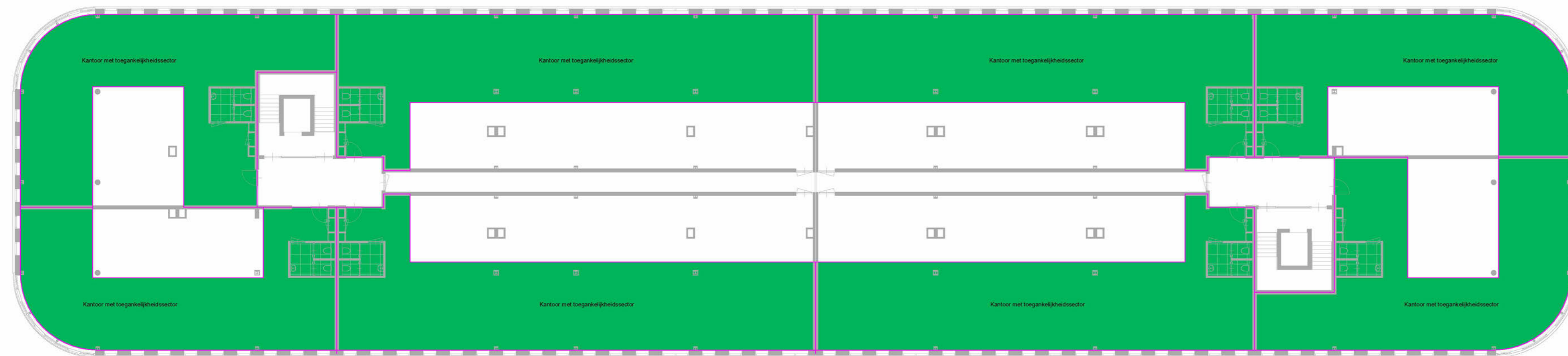

**2e Verdieping**

1 : 200

**Toegankelijkheidssector:**

- Kantoorfunctie
- Kantoorfunctie met Toegankelijkheidssector

Constructies en definitieve maatvoering volgens tekeningen en berekeningen constructeur. Maten dienen in het werk opgenomen en gecontroleerd te worden.

Omgevingsvergunning

PROJECT	: <b>Bedrijfsverzamelgebouw Nijverheidslaan Weesp II</b>			WERKNUMMER	BLADNUMMER
OPDRACHTGEVER	: <b>Rijn &amp; Vecht Projectontwikkeling BV</b>			22.07	B-2.10
ONDERDEEL	: <b>Toegankelijkheidssector</b>				
DATUM	: 08-03-2023				
SCHAAL	: 1 : 200				
AFM.					
GET.					

WILZINGEN:	A	27-03-2023	E	I
	B	17-05-2023	F	J
	C	27-06-2023	G	K
	D		H	L

© **Architekt A.v.B.**

**Architectuur Bouwtechniek Projektmanagement**

Dit ontwerp is beschermd krachtens de auteurswet openbaarmaking en verveelvoudiging ervan is zonder schriftelijke toestemming van de eigenaar verboden