



Tennisclub IJburg

# Padel op IJburg

Presentatie omwonenden, leden en belanghebbenden

22 oktober 2024





# Wat is het idee van Padel op IJburg?

## Kleine club als onderdeel van Tennisvereniging IJburg

- 3 banen en een verplaatst oefenmuurtje op het laatste braakliggende stuk grond, tussen de tennishal, banen en kanovereniging
- Rekening houden met omwonenden en kanovereniging, met zo min mogelijk overlast en zo “groen” mogelijke banen
- Overlast qua verkeer en geluid beperken door competities en toernooien te laten samenvallen met de huidige tennisevenementen.

# Vooronderzoek mogelijkheden

**TC IJburg is een bloeiende tennisclub op IJburg met meer dan 1.150 senior- en jeugdleden, momenteel aan het maximumaantal met een wachtlijst**

- Er is veel vraag naar uitbreiding met padelbanen, een laagdrempelige sport geschikt voor jong en oud
- Padel past goed bij de sportbestemming van het gebied en maakt optimaal gebruik van ongebruikte ruimte
- Er wordt rekening gehouden met de ecologische waarde van de REO-oever
- TC IJburg zal de padelbanen zelf aanleggen en exploiteren op eigen kosten en risico, en betaalt huur voor het functiegebonden opstalrecht.



# Hoe kan padel onze vereniging versterken?

## **Nieuwe leden aantrekken (18-60 jaar, andere sporters, herintreders)**

- Aantrekkelijke aanvulling op het huidige aanbod
- Padel trekt meer leden en verhoogt de activiteiten bij tennisclubs
- Zorgt voor meer levendigheid op de club
- Laagdrempelige kennismaking met de vereniging.



# Waarom is padel de snelstgroeiende sport?

Combinatie van tennis  
en squash

**Dubbelsnel dubbelspel**

**Fun – plezier**

**Versterkt tennis**

Dynamische sport

Sport voor elke speler en elke leeftijd

**Makkelijk te leren**

Zeer laagdrempelig



# Wist u dat?

- 2006: 1e padelbaan aangelegd (Guus Hiddink, PSV)
- 2015: 1e indoorbaan (La Playa, Rijswijk)
- 2021: 500 banen, 200 locaties
- 2022: 1.000 banen, >350 locaties
- 2023: 1.600 banen, >450 locaties, 237,717 spelers
- 2024: 2.600 banen, >640 locaties, 492.354 spelers

**Meer dan 1mn mensen gaan de tennisbaan op in NL en meer dan 600.000 de padelbaan (schatting KNLTB)!**

Padel zou daarmee de **3e sport** in Nederland zijn ...

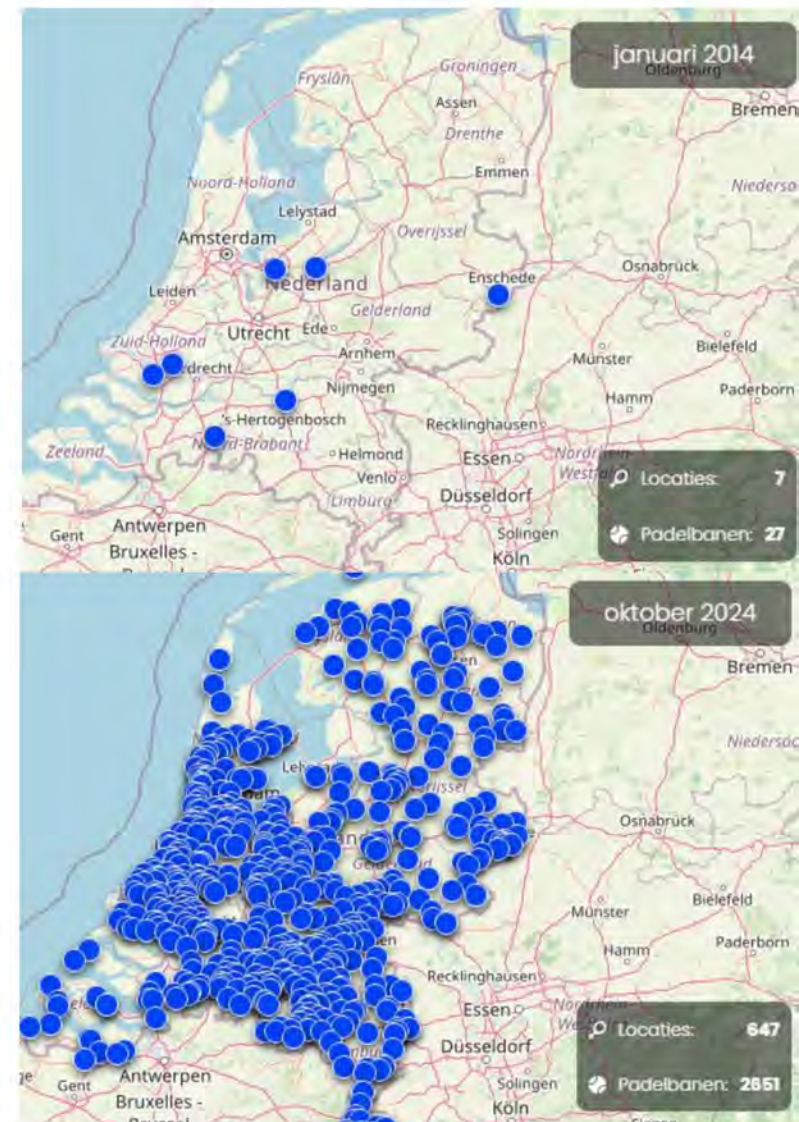

# Ontwikkeling padelaanbod

2019 - 2023

## Banen verenigingen/commercieel/overige

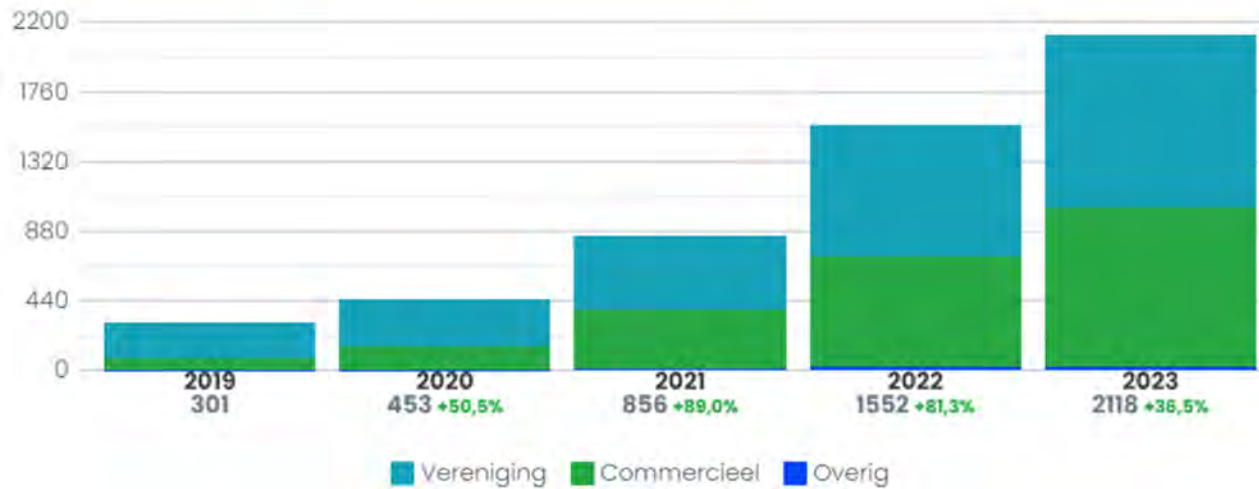

## Locaties verenigingen/commercieel/overige

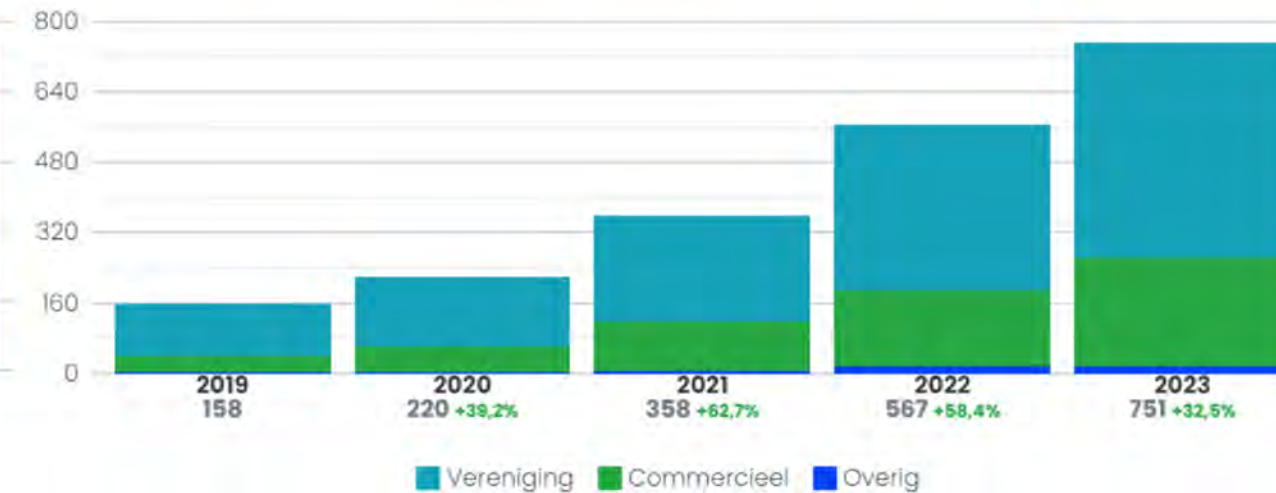

# Padelaanbod Amsterdam e.o.

- Amsterdam heeft slechts 4 padelclubs.
- Het aanbod bestaat voornamelijk uit commerciële hallen (10 locaties)
- In totaal zijn er 81 banen, waarvan slechts 10 bij verenigingen (12%)
- De KNLTB steunt onze plannen met enthousiasme.

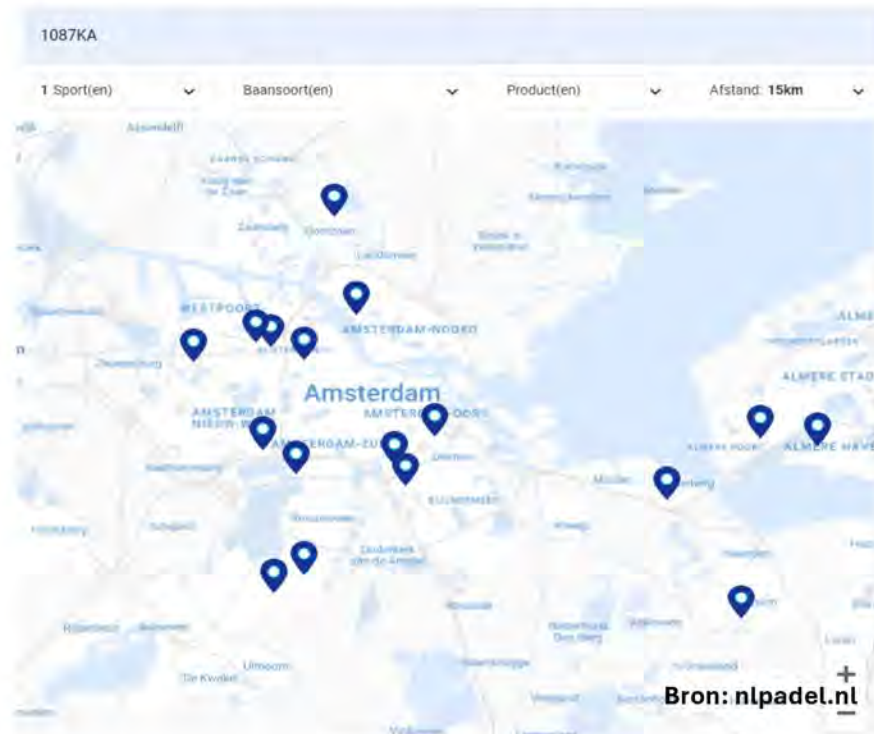

## Amsterdam aanbod

Club	locatie	banen	club/comm.	Opmerkingen
De Hakkelaars	Mulderberg	2	club	
NDSM Padel	Noord	2	commercieel	verdwijnt binnenkort
Gaasperpark	Weesp	4	club	worden 8 banen, waarvan 4 overdekt
XNRGY	Sligro/Arena	10	commercieel	
The Padellers	Amstelpark	5	commercieel	
B. Amsterdam padel	Schinkel	6	commercieel	
Padel Next	Sloterdijk	9	commercieel	
Peakz Sloterdijk	Sloterdijk	5	commercieel	
Plaza Padel Amsterdam	Sloterdijk	8	commercieel	
Padeldam	Geuzenveld	13	commercieel	
Park Startbaan	Amstelveen	2	club	banen alleen los te huren
Padel Mate Club	Amstelveen	5	commercieel	
Peaks Padek Kauwgombé Oost	Watergraafsmeed	8	commercieel	
ASTPV Chip&Charge	Watergraafsmeed	2	club	alleen studenten
	<b>totaal:</b>	<b>81</b>		

**Padelgids.nl: Amsterdam, 100 banen, 16 locaties**



# Enquete

414 responses, 216 voorinschrijvingen

- Mailing onder TC leden via nieuwsbrief
- Overweldigende response: 342 reacties in 1 week
- Opvallend veel niet TC leden hebben geantwoord (40%)

Ben je lid van TC IJburg?

211 antwoorden

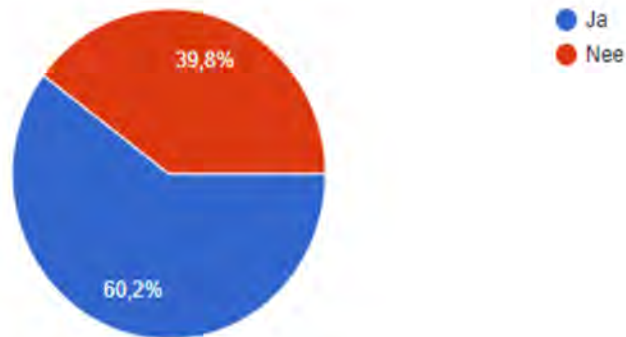

Ik ben (misschien) van plan om padellid te worden van TC IJburg en wil graag op de voorlopige intekenlijst

414 antwoorden

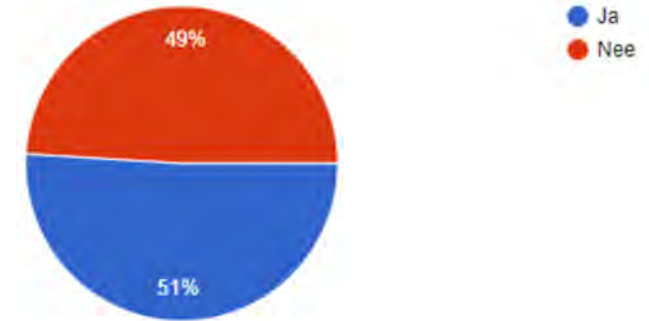

Overweeg jij een padellidmaatschap bij TC IJburg af te sluiten?

414 antwoorden

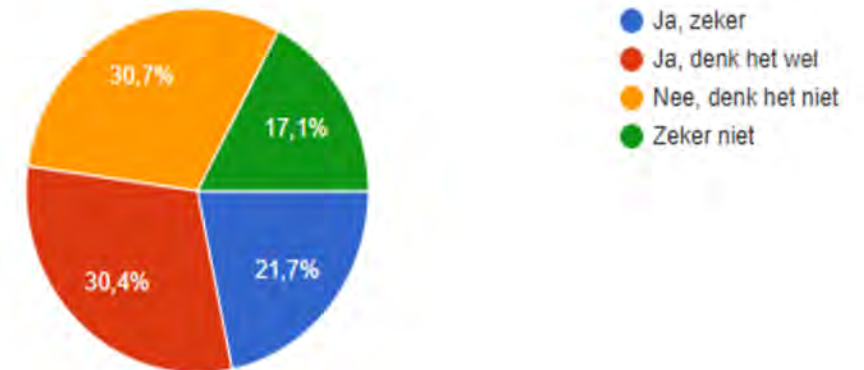

# Enquete

414 responses, 216 voorinschrijvingen

- 55% speelt al padel
- Veel animo om een actieve rol te pakken (45 mensen)
- Gemengde sport: 1/3e is vrouw, 2/3e is man

## Speel je momenteel padel?

414 antwoorden

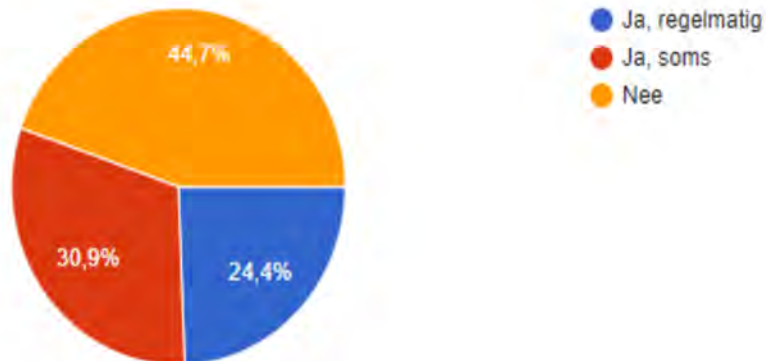

## Wil jij een actieve rol spelen in de organisatie van padel op IJburg?

Als 'ja' invult, vragen we je daarna ook om je mailadres, zodat we contact met je op kunnen nemen.

414 antwoorden

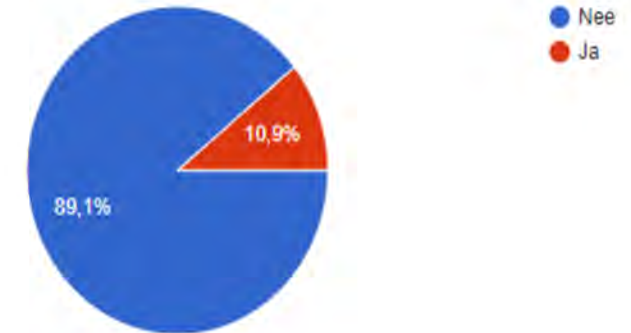

## Geslacht:

211 antwoorden

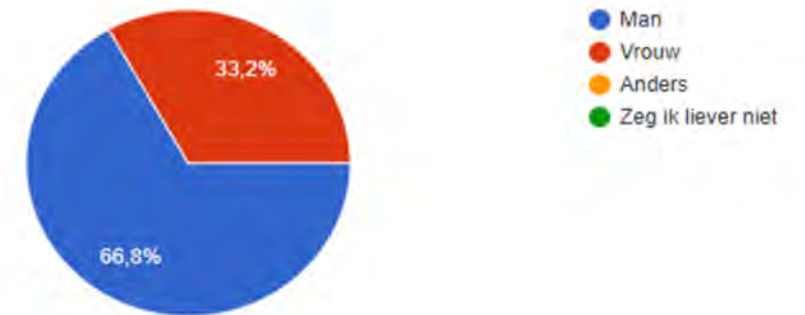

# Beoogde locatie











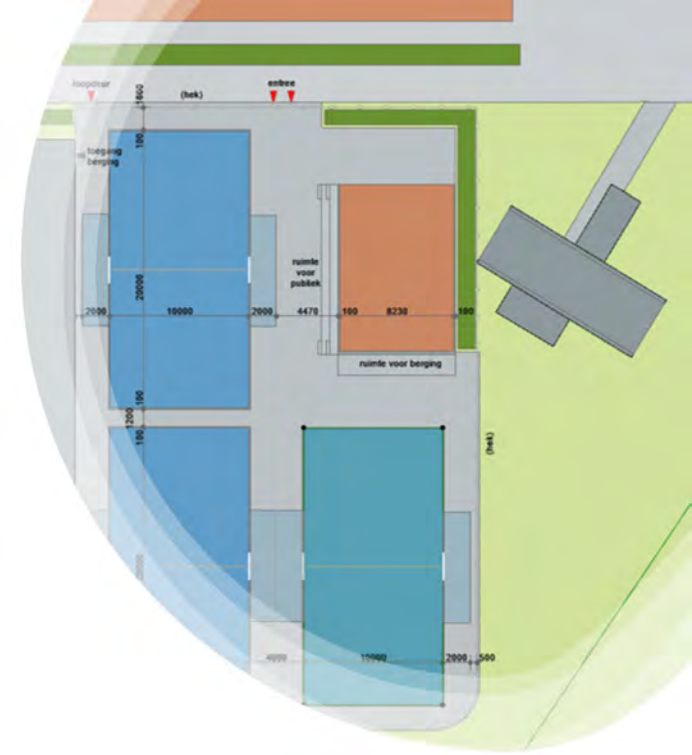
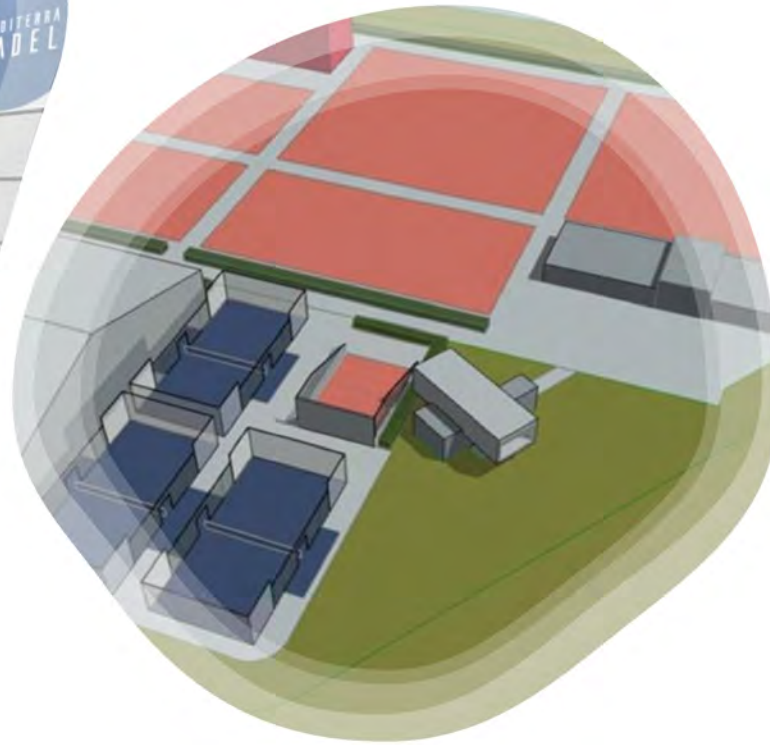

**Eerste impressie**

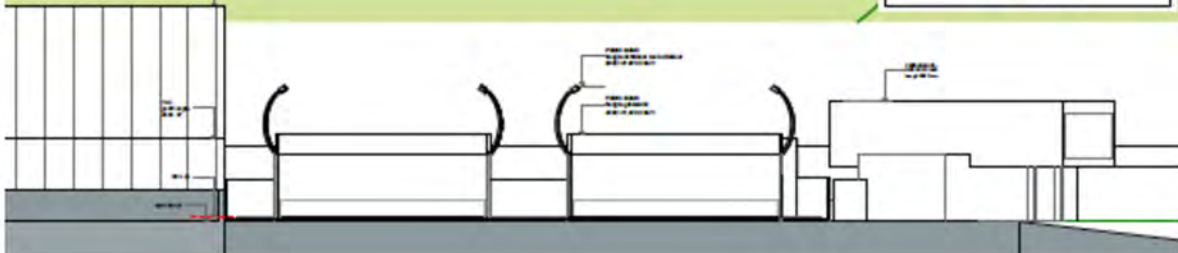
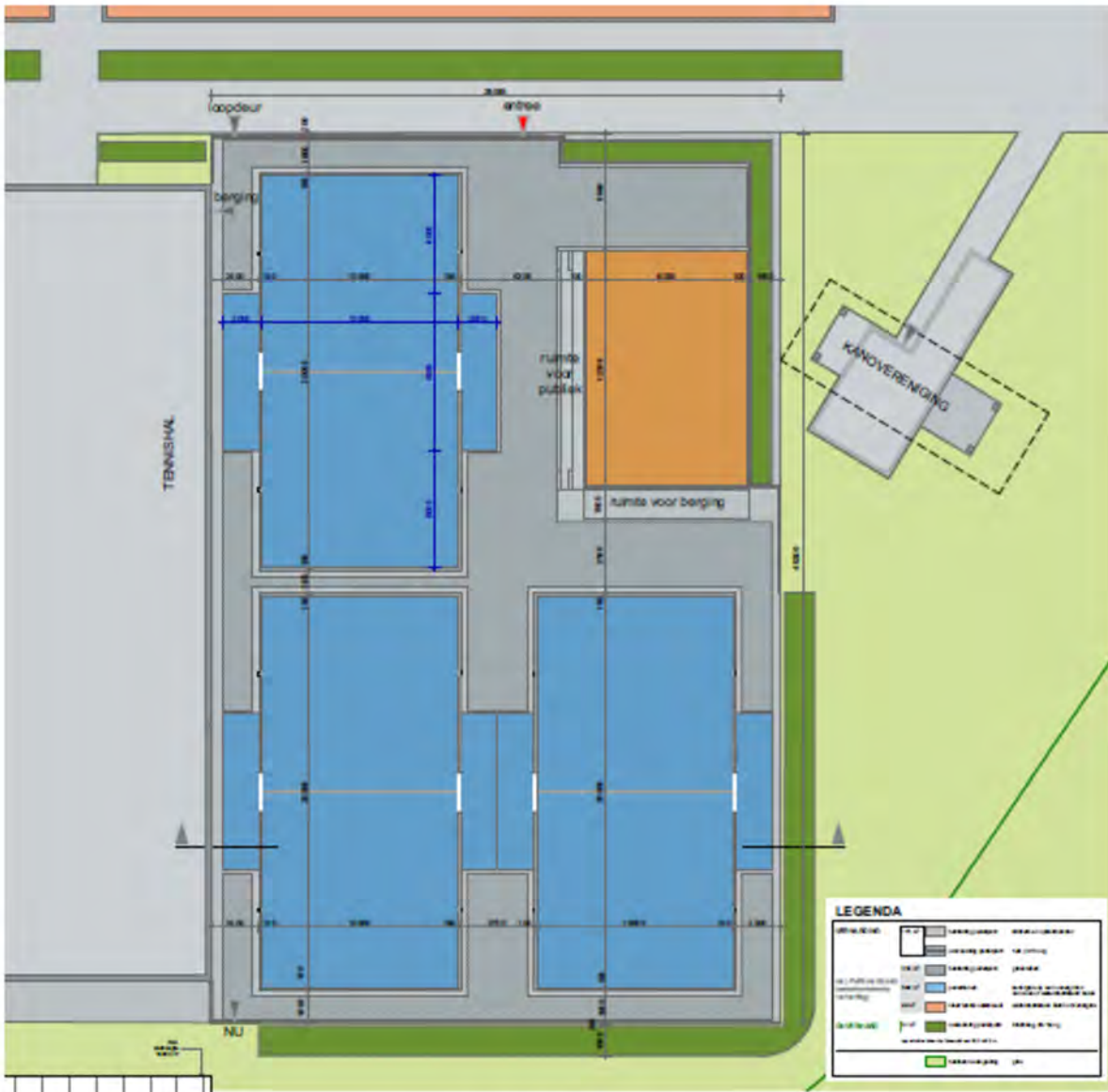

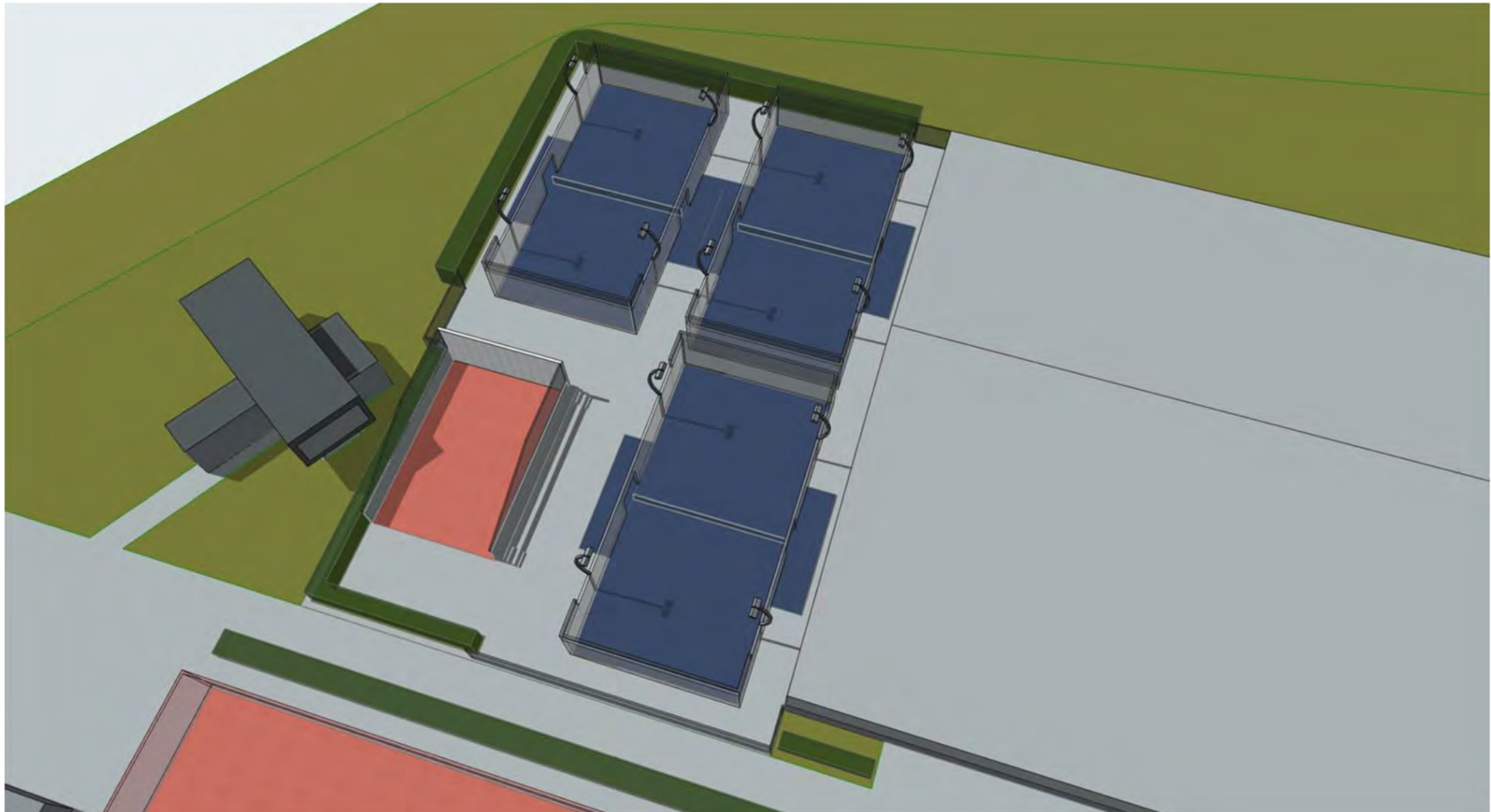

plattegrond vanaf boven



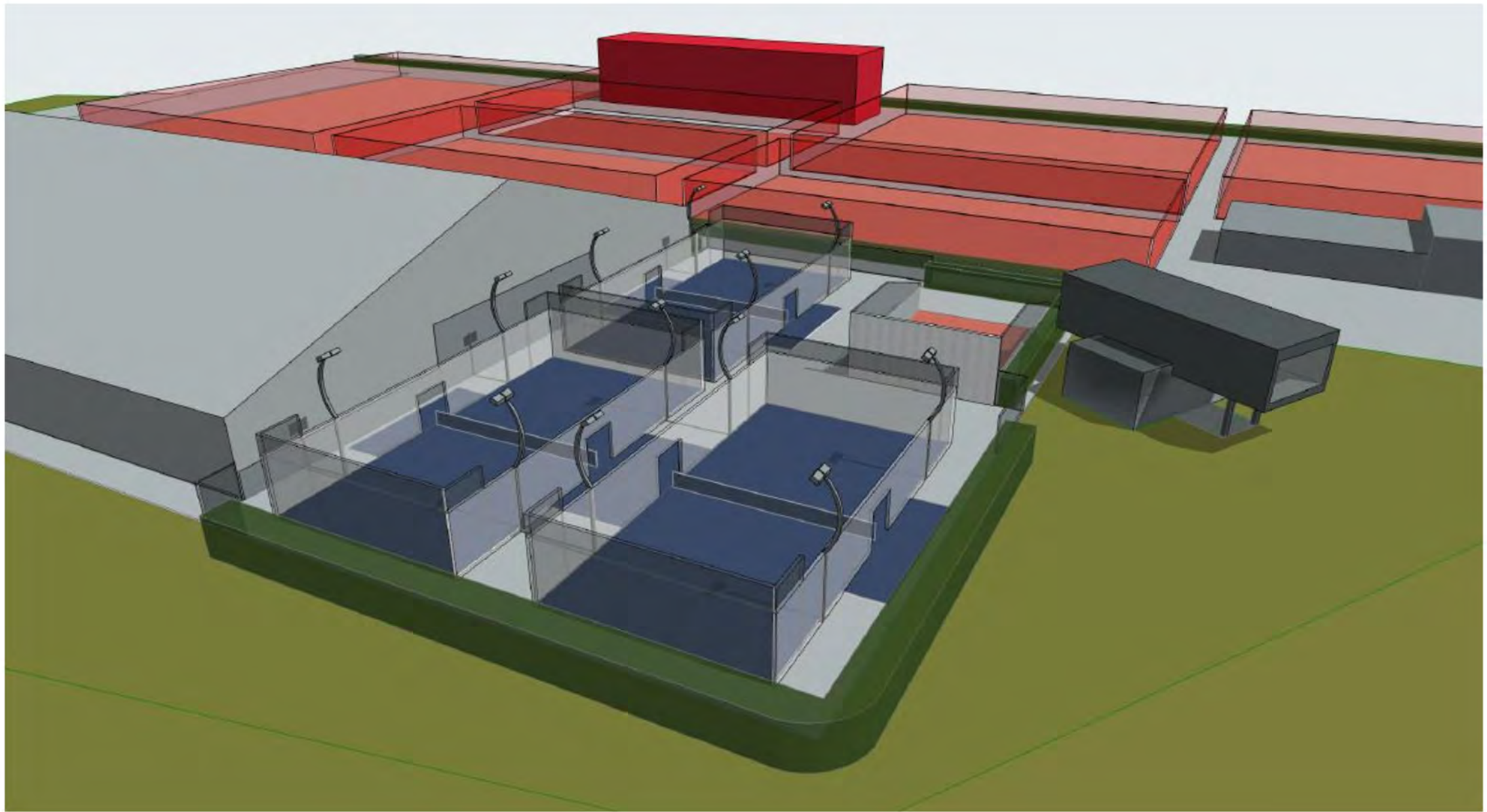





# Wat is de huidige status van de plannen?

- De gemeente is ingelicht en staat positief tegenover de plannen
- Vergunningsaanvraag voor padelbanen is gestart
- Aanvraag is inclusief geluidsmeting & flora- en fauna quickscan
- Tekeningen zijn bij deze presentatie gevoegd

# **Wat zijn de volgende stappen?**

- Omwonenden en belanghebbenden verder informeren
- Geluidsmeting terugkoppelen naar de Gemeente
- Vergunningstraject verder doorlopen

# **Vragen & suggesties**

# **Bijlage**

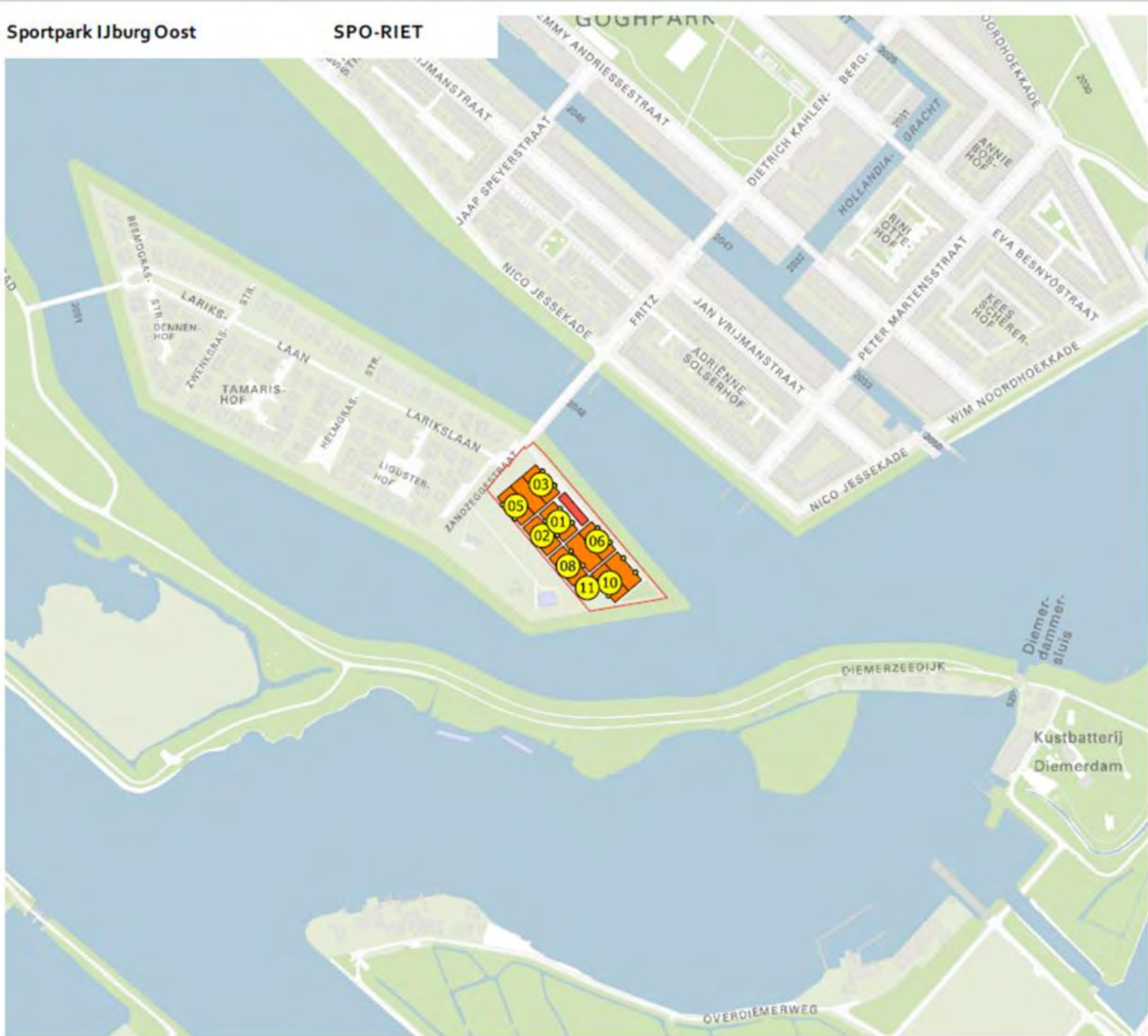

- Tennis/atletiek
- Pond
- Veldverlichting

Schaal: 1:5.000

Datum: 1-4-2019

Meer informatie: Sportpunt  
sport@amsterdam.nl



ADRES

PLANNAAM OF -NUMMER

zandzeggestraat 1, Amsterdam



Zandzeggestraat 1, 1087SL  
Amsterdam

GEMEENTE (5)   PROVINCIE (17)   RIJK (28)

### BESTEMMINGSPLANNEN

Welk bestemmingsplan moet ik kiezen?

OPEN KEUZEHULP

**G** Drijvende bouwwerken  
bestemmingsplan  
onherroepelijk (vastgesteld 2019-09-18)

### STRUCTUURVISIES

^ Verberg plannen

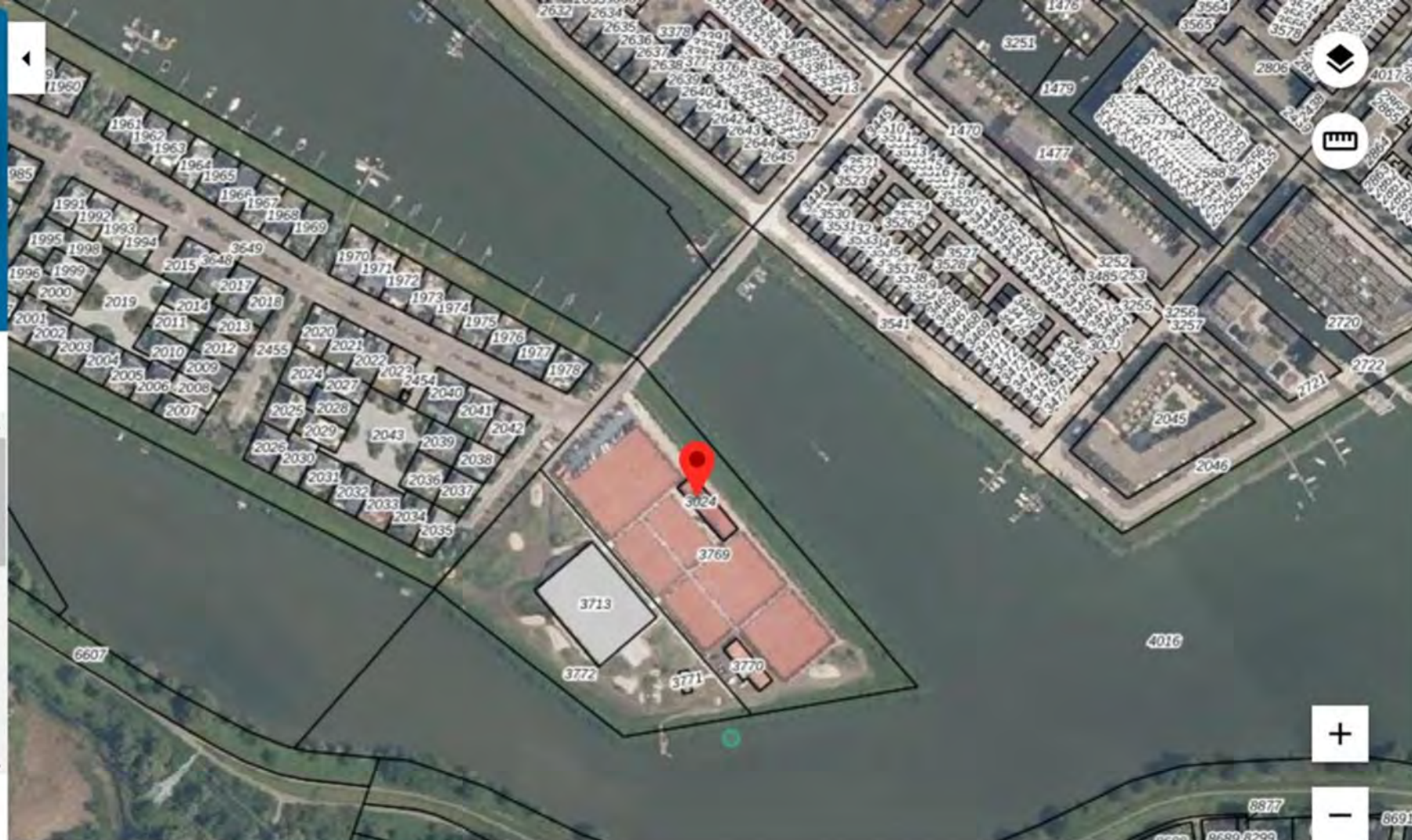

# Ruimtelijk juridisch kader

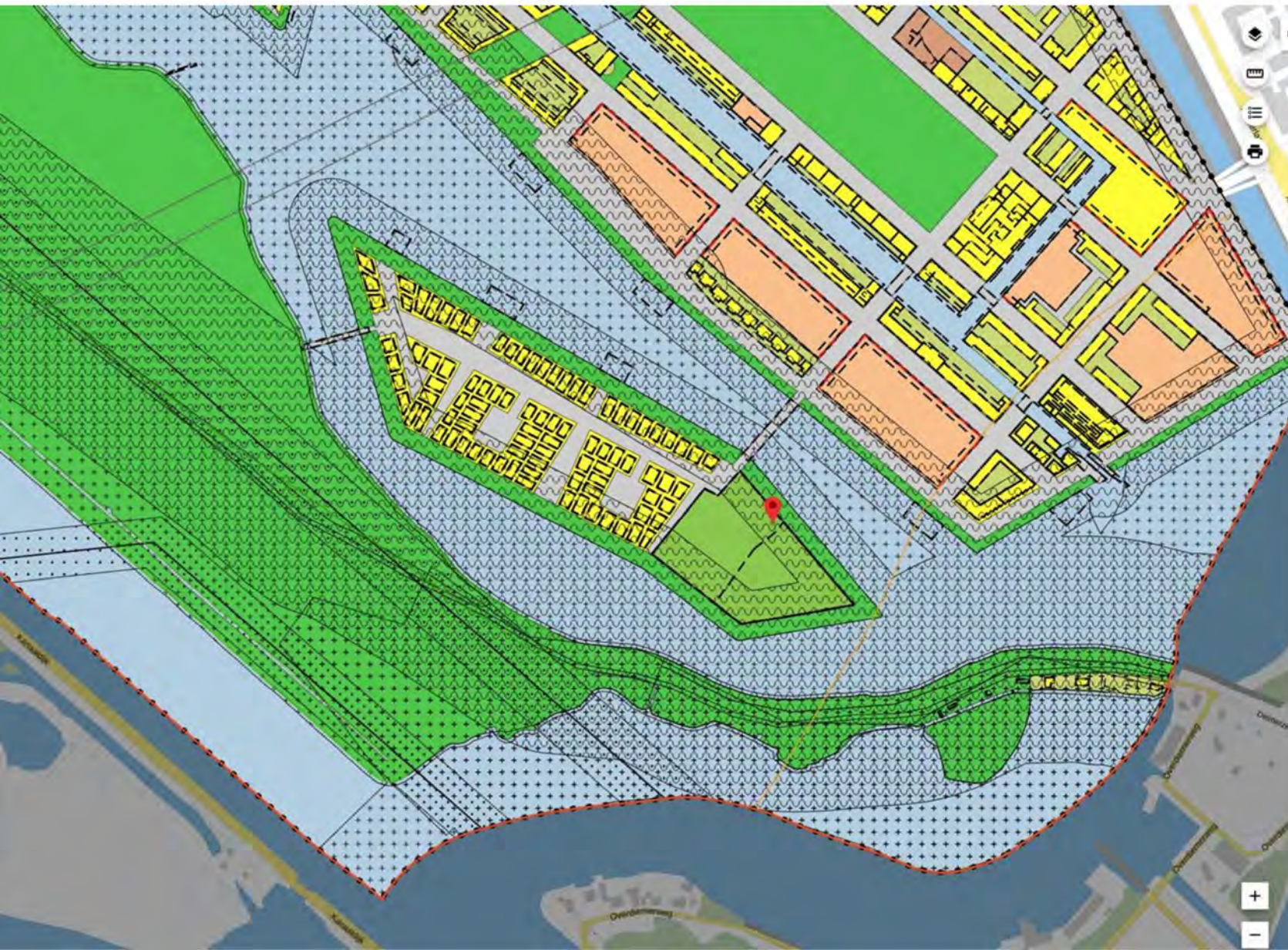

IJburg 1e fase  
gemeente Amsterdam  
bestemmingsplan  
onherroepelijk (2014-05-21)

PLEKINFO DOCUMENTEN KENMERKEN

129005.3, 484229.1

Enkelbestemming  
Sport

Dubbelbestemming  
Waterstaat - Waterkering

Bouwvlak

Functieaanduiding  
bedrijfswoning

Functieaanduiding  
manege

Functieaanduiding  
parkeerterrein

Maatvoering  
o maximum bouwhoogte: 6 m  
o maximum goothoogte: 4 m

Maatvoering  
maximum bruto vloeroppervlakte:  
400 m<sup>2</sup>

Maatvoering  
verticale bouwdiepte (m): -1

**Gehele oostpunt van het eiland  
heeft bestemming sport**



# Bestaande situatie

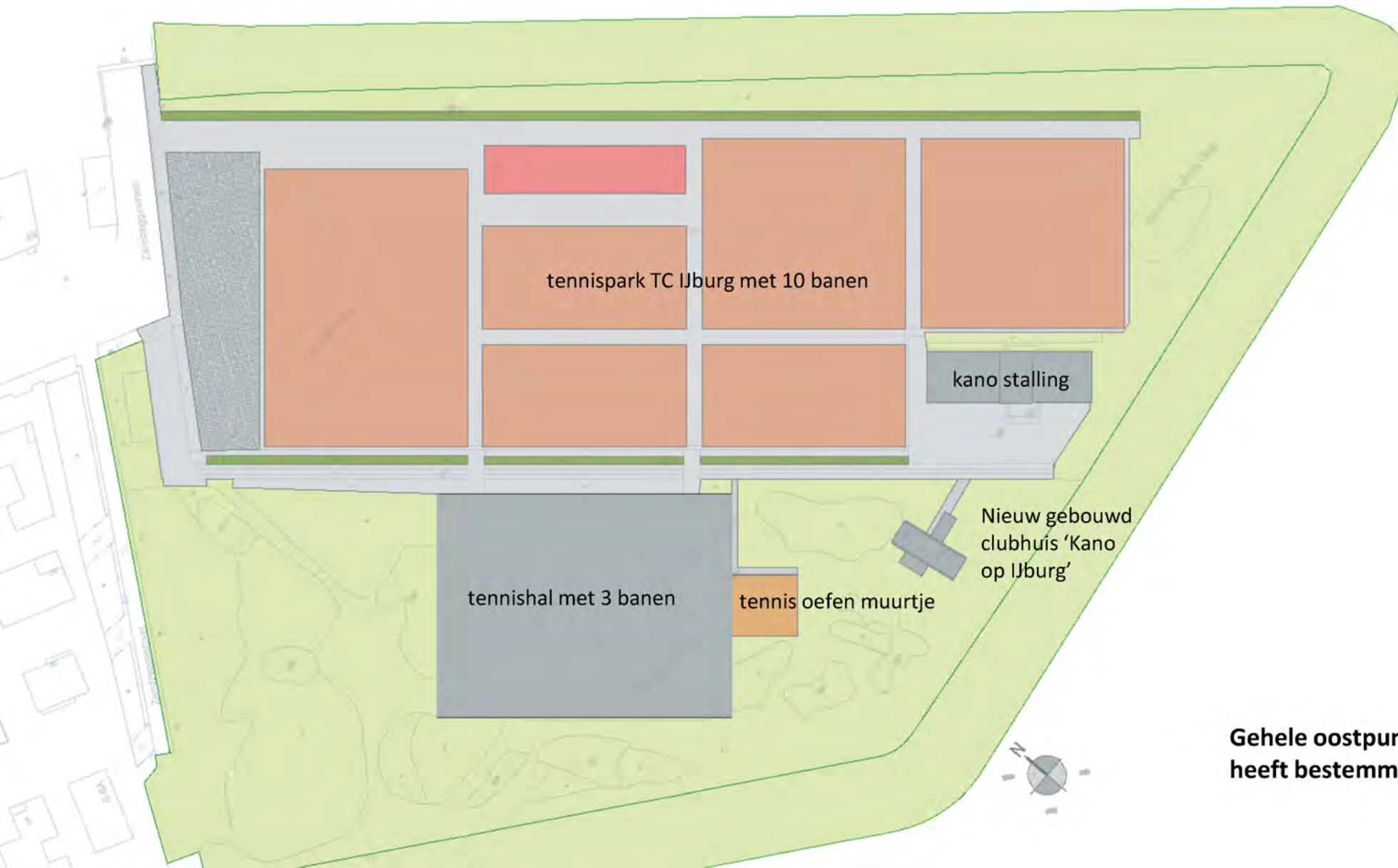

**Gehele oostpunt van het eiland  
heeft bestemming sport**



# Voorstel

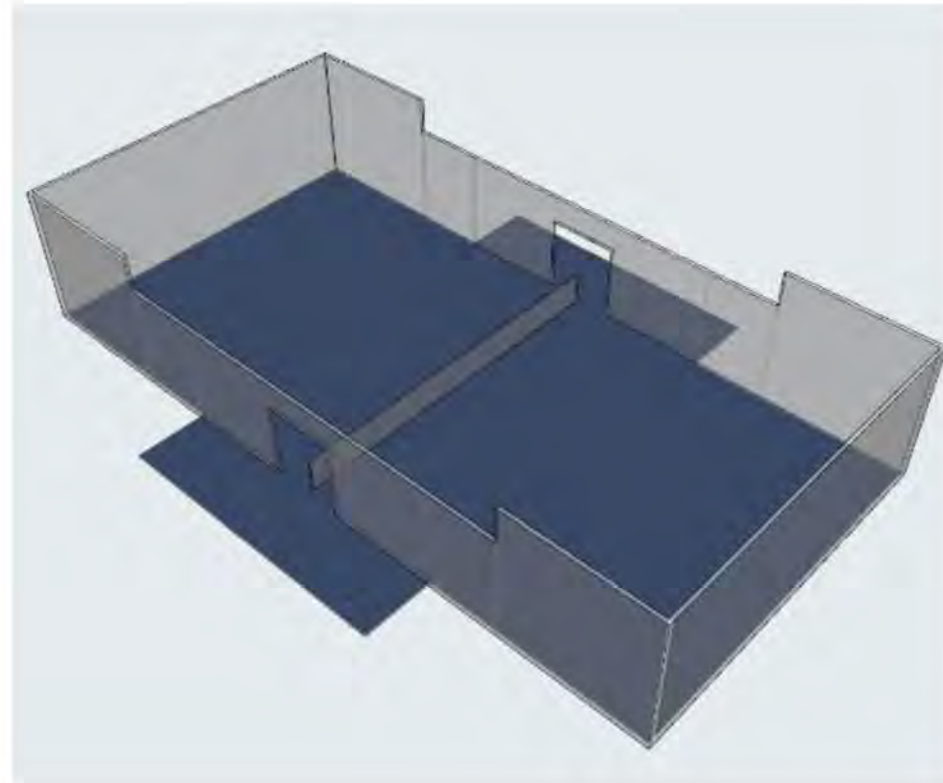
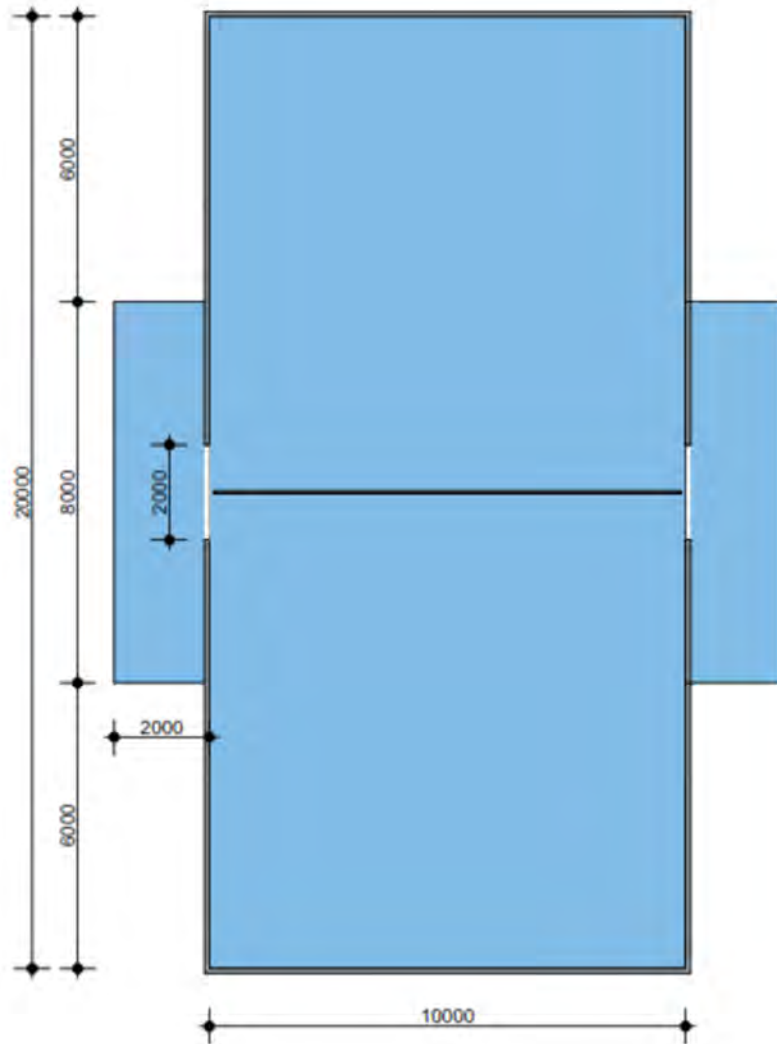

**padelbaan conform**  
**Accommodatiebepalingen Padel**  
*vereisten voor de aanleg van padelbanen*  
februari 2012  
van de KNLTB Padel



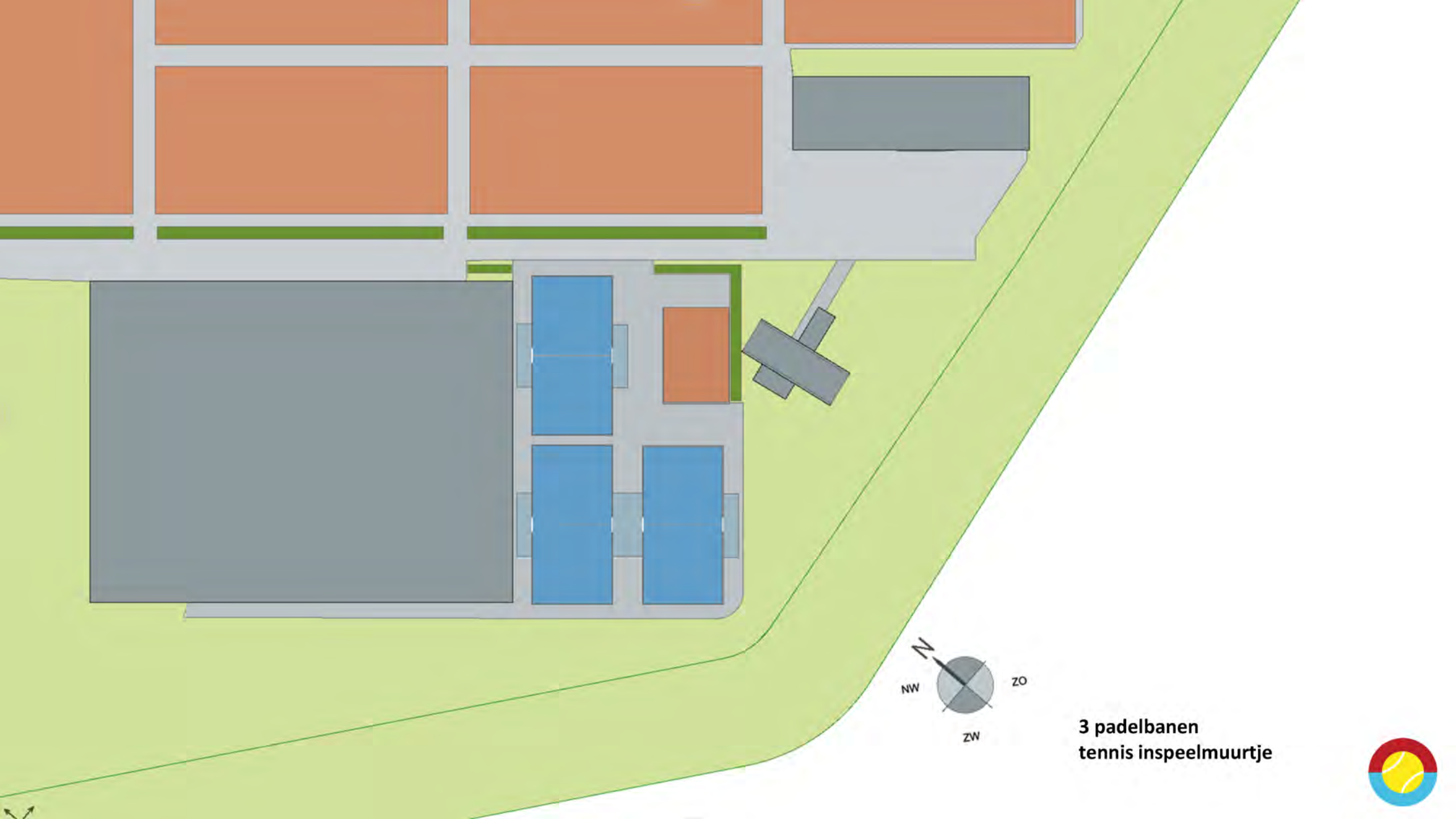

**3 padelbanen  
tennis inspeelmurtje**



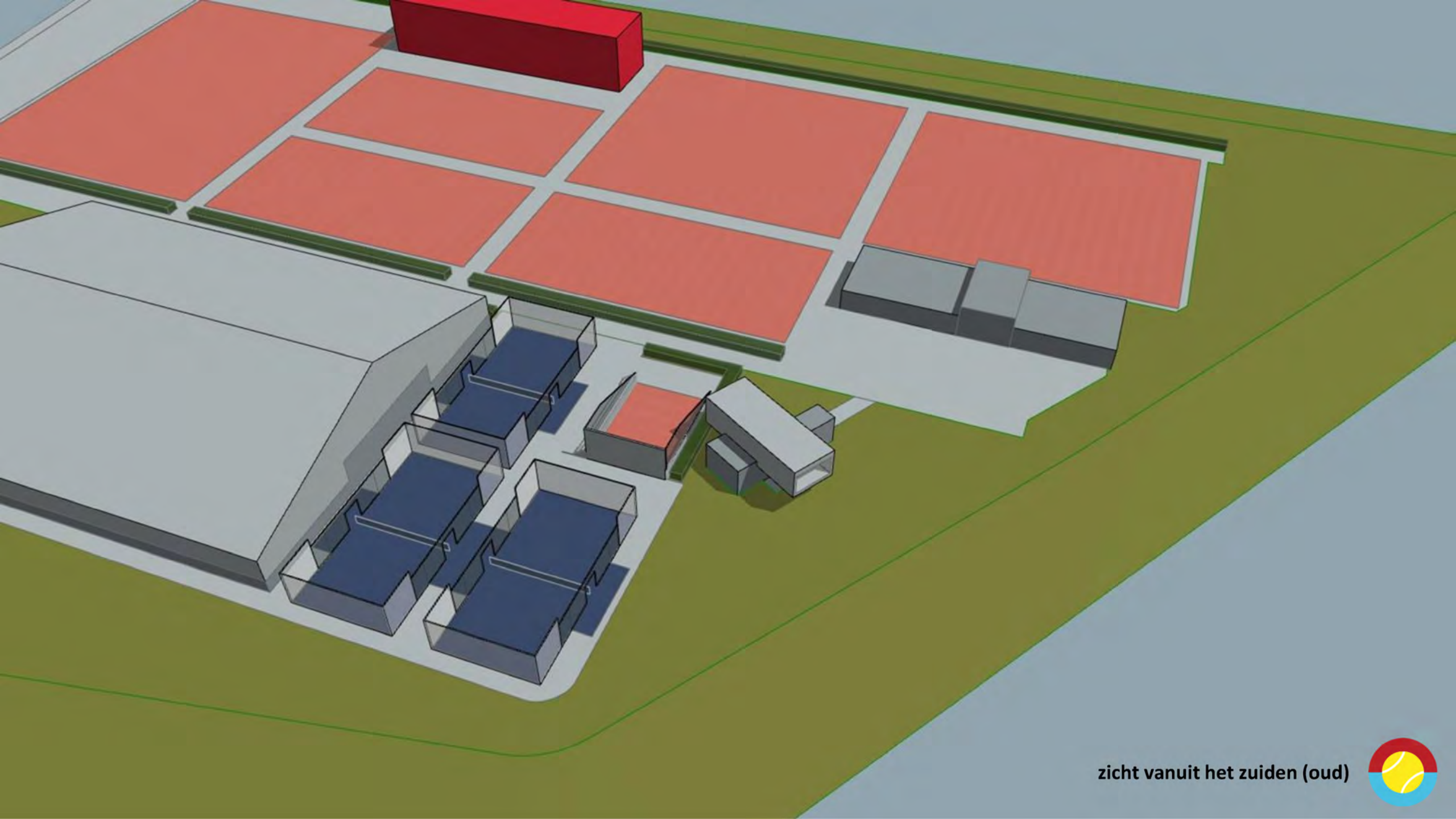

zicht vanuit het zuiden (oud)



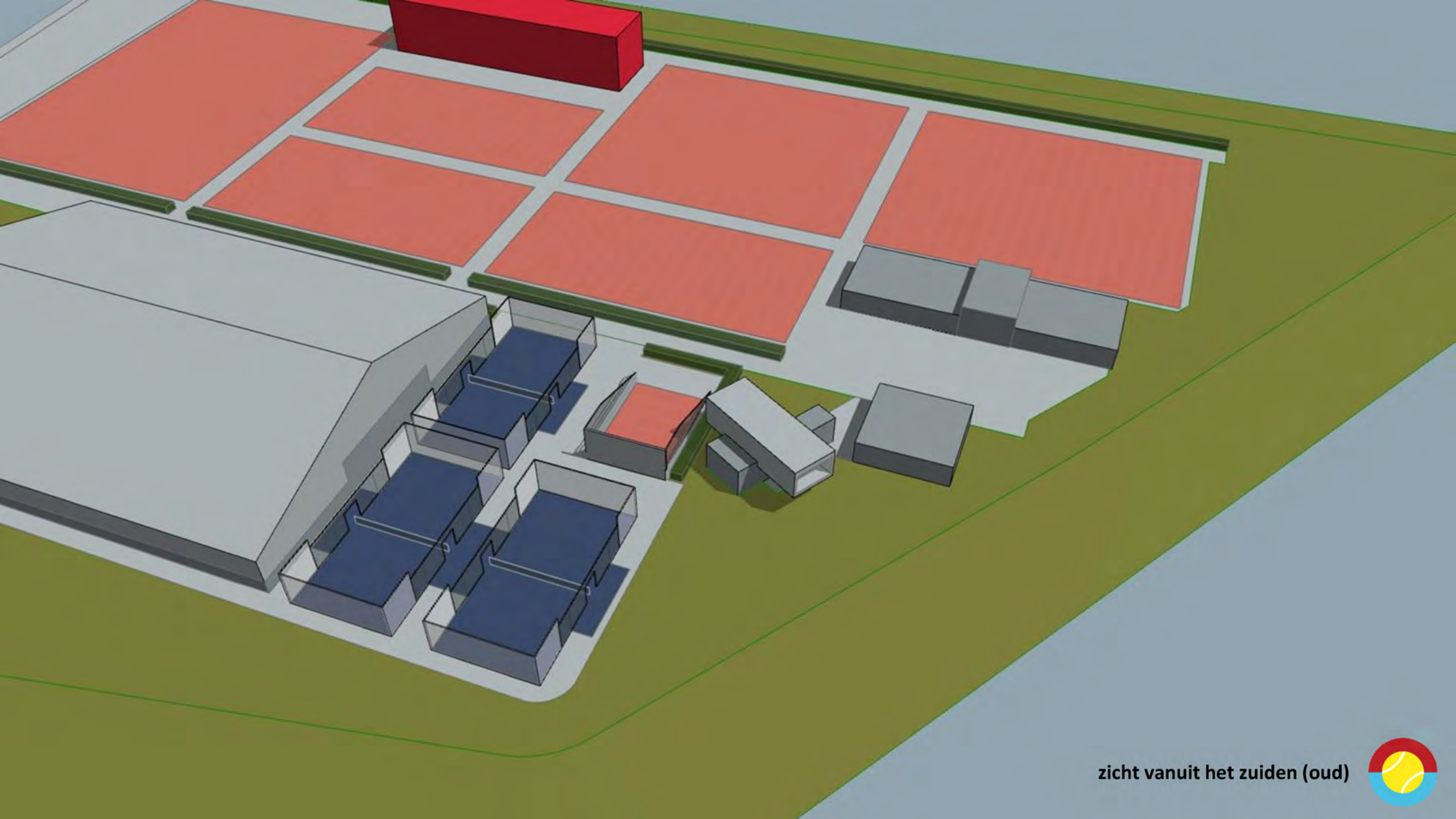

zicht vanuit het zuiden (oud)





zicht vanuit het noorden (oud)



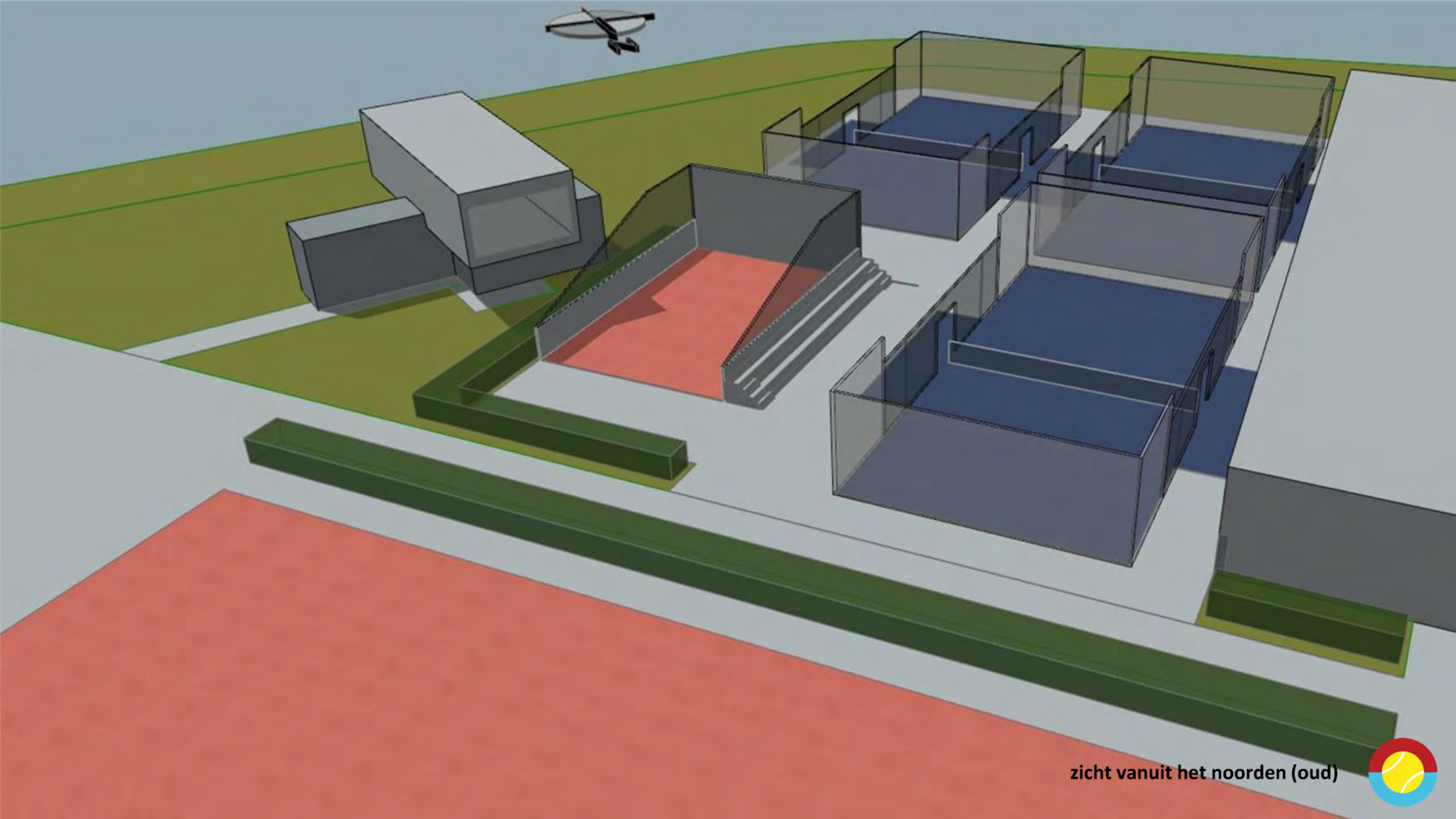

zicht vanuit het noorden (oud)



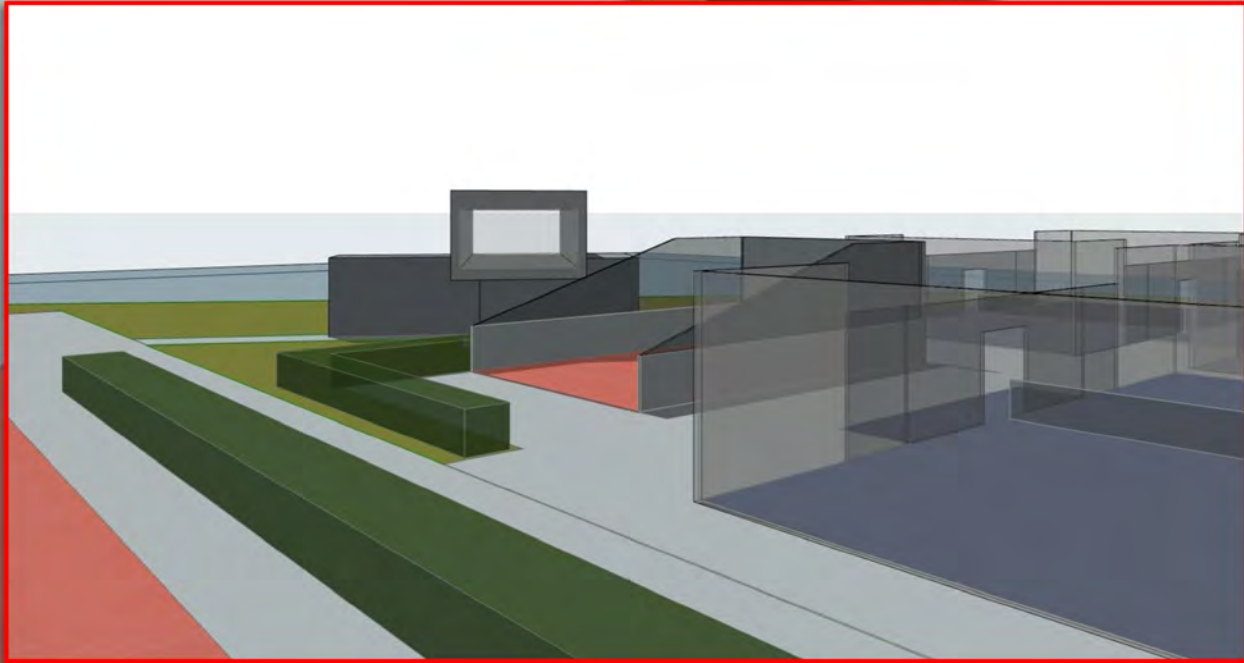
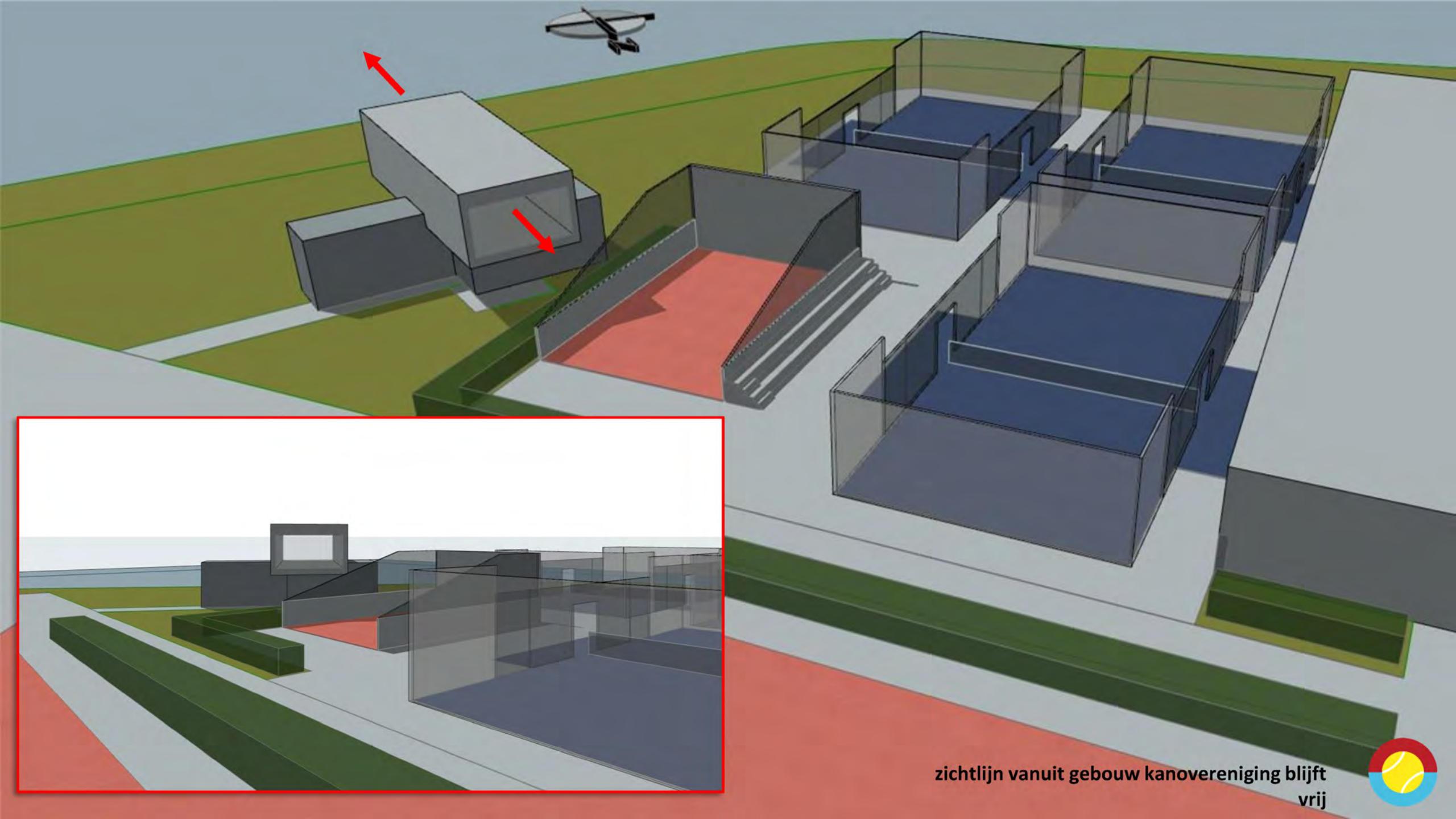

zichtlijn vanuit gebouw kanovereniging blijft vrij





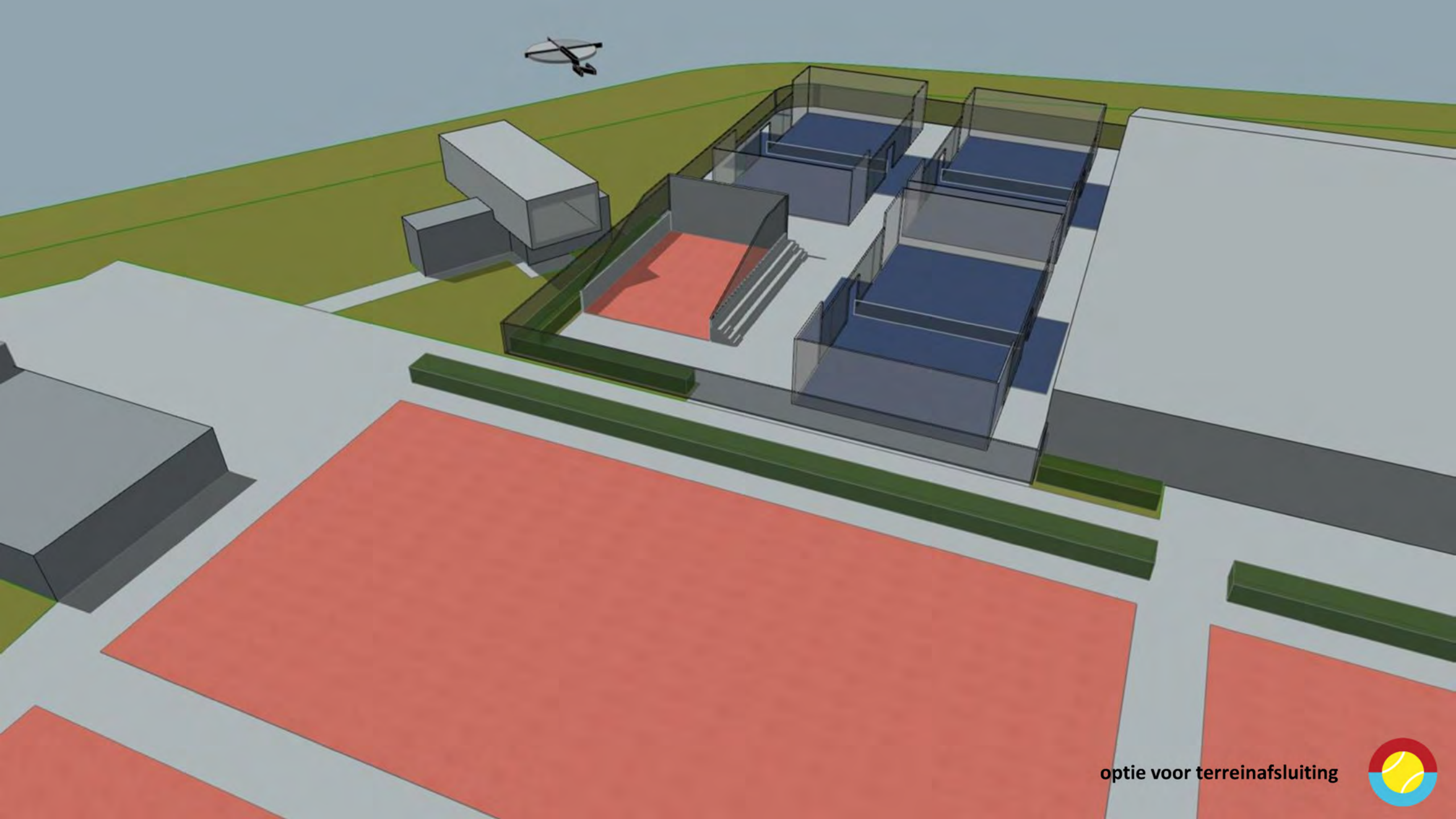

optie voor terreinafsluiting







>110 mr

>210 mr

Lagen

