

From 5.1, 2, e <5.1, 2, e @amsterdam.nl>
Subject **RE: Planteam 01-10-2020**
To 5.1, 2, e <5.1, 2, e @amsterdam.nl>, 5.1, 2, e <5.1, 2, e @Weesp.nl>, 5.1, 2, e <5.1, 2, e @amsterdam.nl>, 5.1, 2, e van <5.1, 2, e @amsterdam.nl>, 5.1, 2, e <5.1, 2, e @amsterdam.nl>, 5.1, 2, e van <5.1, 2, e @amsterdam.nl>, 5.1, 2, e <5.1, 2, e @amsterdam.nl>, 5.1, 2, e van <5.1, 2, e @amsterdam.nl>
Date September 30, 2020 at 4:52:21 PM CEST

Hoi allen,
Morgen ben ik tot 11 uur bezig met een andere bijeenkomst, daarna zal ik meedoen aan het planteam overleg.
Groet,
5.1, 2, e

Van: 5.1, 2, e
Verzonden: Wednesday, September 30, 2020 14:00
Aan: 5.1, 2, e van 5.1, 2, e
Onderwerp: Planteam 01-10-2020

Hoi allemaal,

I'm back! Meteen een aantal dingen die we even moeten bespreken:

- **Aetsveldseweg 1 A** @5.1, 2, e de aanvrager wil graag verder. Ik heb m gemaild en aangegeven dat ik met vakantie was en een reactie daarom even wat langer duurde. Daarnaast heb ik ook gezegd dat wij een plan voor de herinrichting moeten indienen bij de wethouder. Dat plan moeten wij even gaan opstellen. Dus wat zou vanuit ons, de gemeente, de meest gewenste inrichting zijn van het perceel? Dan leggen we zowel ons plan als de voorkeursvariant van de aanvrager voor aan de wethouder.
- **T.h.v. Dammerweg 6 A Waterlodges.** Ik dacht mij te herinneren dat een dergelijke aanvraag voor waterlodges al eerder is aangevraagd. Weet iemand misschien 5.1, 2, e 5.1, 2, e wat daar politiek gezien de gedachten bij zijn?
- **Korte Muiderweg 632s A** @5.1, 2, e Wat is de uitkomst van de cultuurhistorische verkenning?
- **Nieuwstad 72 A** @5.1, 2, e is het mogelijk om de bestaande fietsnietjes recht voor caf  t Hoekje te verplaatsen naar de andere zijde van het kruispunt? Daarmee kan ruimte gecre erd worden voor het terras voor de gevel bij 't Hoekje.

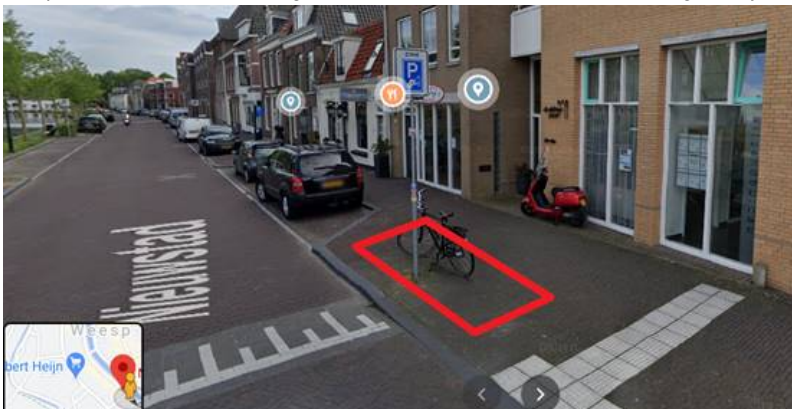

ik denk dan aan deze opstelling A

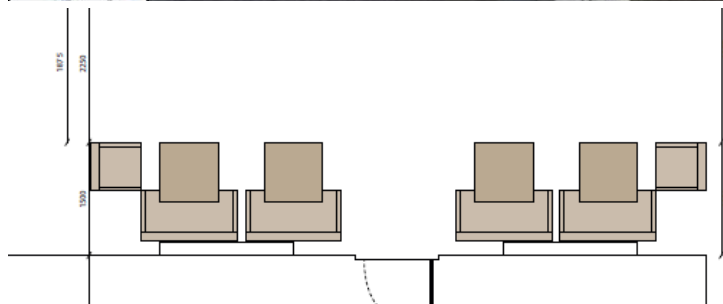

Hartelijke groet,

5.1, 2, e

Gemeente Amsterdam
5.1, 2, e Team Zuidoost
Ruimte & Duurzaamheid
M: +31 65.1, 2, e