

From: "5.1.2,e"
Sent: Mon, 19 Feb 2024 09:31:00 +0100
To: "5.1.2,e" <5.1.2,e@amsterdam.nl>
Subject: RE: Compound NOS

Dank je 5.1.2,e ik denk dat het dan vooral om dit afvalcontainers gaat waar die staan. Ik ga kijken hoe ik dat kan opnemen en spar nog wel even met haar.

Hartelijke groet,

5.1.2,e
5.1.2,e
En Team Evenementen
Afdeling Bestuur en Concern
Communicatie
Gemeente Amsterdam
5.1.2,e @amsterdam.nl
5.1.2,e
Amstel 1 - 1011 PN Amsterdam

Van: 5.1.2,e <5.1.2,e@amsterdam.nl>
Verzonden: maandag 19 februari 2024 09:15
Aan: 5.1.2,e <5.1.2,e@amsterdam.nl>
Onderwerp: Fwd: Compound NOS

Hi 5.1.2,e

5.1.2,e had nog heel actief dingen zitten knippen en plakken, zie bijlage. kan je daar voor bewonersbrief ?

Mvg,

5.1.2,e

Verzonden vanuit [Outlook voor iOS](#)

Van: 5.1.2,e <5.1.2,e@amsterdam.nl>
Verzonden: vrijdag, februari 16, 2024 2:52 PM
Aan: 5.1.2,e <5.1.2,e@nos.nl>
CC: 5.1.2,e <5.1.2,e@amsterdam.nl>; 5.1.2,e <5.1.2,e@xsaga.nl>; 5.1.2,e <5.1.2,e@amsterdam.nl>
Onderwerp: RE: Compound NOS

Beste 5.1.2,e

Zoals beloofd. Ik heb de huidige situatie (woensdag 16/2) in jullie tekening verwerkt zie de bijlage. Volgens mij gaat het sowieso wel passen zoals het nu ingetekend staat. Mits hotel Rembrandt niet te ver uitbreidt met zijn hekken. Wellicht handig om daar nog even direct contact mee op te nemen.

Tevens wil ik nog even benoemen en misschien dat we een andere opstelling kunnen vinden voor het JD Meijerplein? Op 25 februari vindt de Herdenking Februaristaking plaats en liggen er na deze dag nog veel bloemen rondom de dokwerker. In de periode na de herdenking wordt de Dokwerker veel bezocht door excursies, belangstellenden en mensen die bloemen neerleggen. Mijn verzoek is het standbeeld en de bloemenkring vrij te houden van voertuigen. Daarbij ook handig om te weten dat er direct naast het

monument staan er nu 2 "nieuwe bomen" precies op de plek waar de voertuigen ingetekend zijn. Wellicht is een locatie bezoek ook handig hierin?

Het plein zelf is niet vrij om in te rijden en staat in de paaltjes waarvan 2 verzinkbare paaltjes kant Mr. Visserplein (roze kringel) en 1 verzinkbare paaltje (blauwe kringel) aan de Nieuwe Herengracht maar deze kant is erg smal om het plein op te komen. Sowieso om op het plein te mogen staan is er een RVV-ontheffing nodig en hebben jullie daarbij afgesproken met de synagoge voor toegang tot het plein?

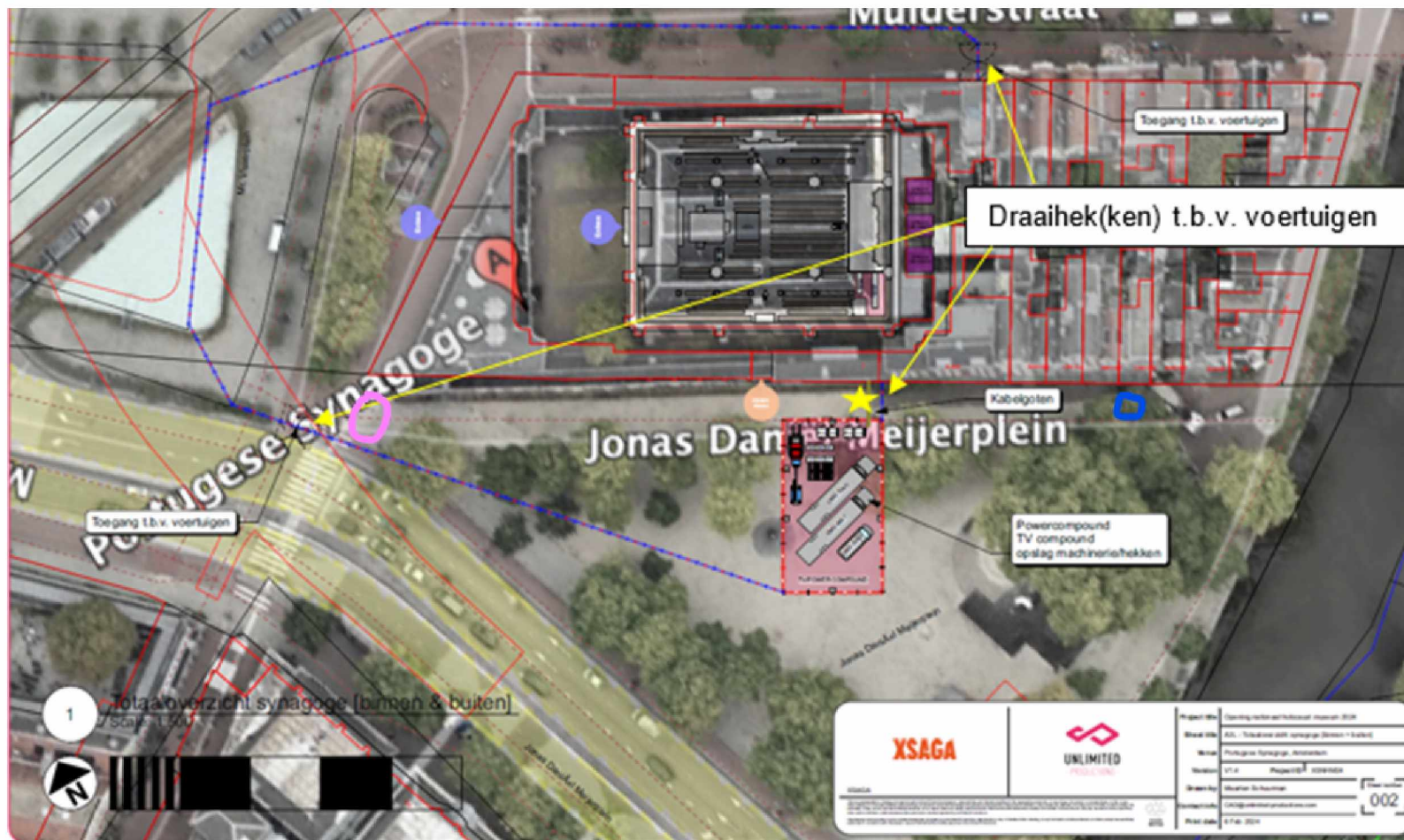

Met vriendelijke groet, ★

5.1.2,e

5.1.2,e

Gemeente Amsterdam

RVE Stadswerken
Afdeling Gebied & Gebruik
Team Evenementen

M. 5.1.2,e

E. 5.1.2,e @amsterdam.nl

5.1.2,e

Van: 5.1.2,e <5.1.2,e@nos.nl>

Verzonden: woensdag 14 februari 2024 14:08

Aan: 5.1.2,e <5.1.2,e@amsterdam.nl>

CC: 5.1.2.e <5.1.2.e @amsterdam.nl>; 5.1.2.e <5.1.2.e @xsaga.nl>

Onderwerp: Compound NOS

Hoi 5.1.2.e

Zoals afgesproken hierbij nog even de tekening van onze wagens op de Plantage Middenlaan.

Ik heb, zeker na de geruststellende woorden van 5.1.2.e van vanochtend, het gevoel dat het wel goed gaat komen met onze operatie. Zeker ook doordat iedereen zo welwillend is. Veel dank daarvoor.

Mocht je nog iets van mij nodig hebben dan weet je me te vinden.

Hartelijke groet

5.1.2.e

5.1.2.e

5.1.2.e

NOS Evenementen

5.1.2.e

5.1.2.e

Bezoekadres: NOS, Journaalplein 1, 1217 ZK Hilversum

Postadres: NOS Evenementen, Postbus 26300, 1202 JG Hilversum

Factuuradres: NOS F&A, Postbus 26100, 1202 JB Hilversum