

RAPPORTAGE EINDCONTROLE NA ASBESTVERWIJDERING

5.1, 2, e
Amsterdam



Projectnummer: 19.21734/1/1.1
Datum uitvoering: 07-11-2019
Inspecteur: 5.1, 2, e
Soort verrichting: Containment risicoklasse 2
Geïnspecteerd gebied / ruimte: Het betreft hier de keuken van de woning gelegen in de Palmstraat nr. 51 H te Amsterdam.
Opdrachtgever: Veerkracht Asbest BV
Contactpersoon: 5.1, 2, e
Vestigingsadres: Kobaltweg 23
Vestigingsplaats: Utrecht
Uw referentie: 19-253-bron 4 / Lavs 1168461
Datum rapportage: 07-11-2019

De verrichting is uitgevoerd conform NEN 2990; okt. 2012 en voor deze verrichting is SMI RvA-Inspectie geaccrediteerd onder nummer I-185. Dit rapport mag uitsluitend in zijn geheel worden gereproduceerd.

Project gegevens

Oppervlakte werkgebied	: Ca. 7 m ²	Verdiepingen in cont.	: Nee
Werkplan ingezien	: Ja	Kleefmonster genomen	: Nvt
Invt. rapport aanwezig	: Ja		
Omgevingsvergunning	: Aanwezig		
Saneringsklasse	: RK2		
Metingen aangr. ruimten	: 0		
Inventarisatie bureau	: Balenco		
	Projectnr. 19206		
	Versie : 2.0		
	Autorisatiedatum : 28-10-2019		

Verwijderde bronnen

Broncode	Verwijderd materiaal	Bevestigingswijze	Vezelsoort + gehalte	Hoeveelheid	HB
Bron 4	Buismateriaal	Ingemetseld	Chrysotiel (10 - 15)	Ca. 3,9m ¹	Ja

Bijlagen

<input checked="" type="checkbox"/> Visuele inspectie	<input checked="" type="checkbox"/> Foto's
<input checked="" type="checkbox"/> Luchtmeting	<input checked="" type="checkbox"/> Schets

Resultaat

Visuele inspectie	: goedgekeurd
Luchtmeting	: goedgekeurd
Kleefmonsters	: n.v.t
Luchtmeting SEM	: n.v.t
Grondmonsters	: n.v.t

Eindconclusie

Op grond van bovenstaande bevindingen van de inspectie en meting kan worden geconcludeerd dat de onderzochte ruimte WEL voldoet aan de eisen zoals beschreven in art. 4.51a lid 2 van het arbeidsomstandighedenbesluit en dat de onderzochte ruimte WEL zonder adembescherming kan worden betreden.

 Handtekening **5.1, 2, e** Inspecteur



 Handtekening Dhr. **5.1, 2, e**
5.1, 2, e

Bijlage luchtmeting

Diameter graticule	: 0,1 (mm)	Eff. diameter filter:	: 22,2 (mm)
5e blok waargenomen	: Ja	Detectielimiet:	: 0,002 (v/ml)
Luchtdruk	: 993 (Mbar)	Temperatuur	: 9 (°C)
Berekening concentratie	: $c=N \cdot D^2 / (V \cdot n \cdot d^2)$ (conform NEN 2990/okt.2012)		
Boven- en ondergrens	: op basis van 95% betrouwbaarheidsinterval van de Poisson verdeling.		
Gem. vezelconcentratie	: geometrisch gemiddelde bovengrens van het 95% betrouwbaarheids interval		

Prep.nr.	Filter.nr	Begin tijd	Eind tijd	Monster- duur	Begin debiet	Eind debiet	Gem. debiet (f)	Volume (v=txf)	Homogeen beladen	Getelde velden (n)	Getelde vezels (N)	Vezel conc.	OG conc. (v/ml)	BG conc. (v/ml)
10-45	1	12:50	14:50	120	8,5	8,3	8,3	996	Ja	100	2,0	< 0,002	< 0,002	0,004
10-46	2	12:50	14:50	120	8,5	8,2	8,3	996	Ja	100	1,0	< 0,002	< 0,002	0,003

Opmerkingen:

Wegens de afmeting van het containment staat de luchtmeetopstelling niet geheel conform de NEN-2990.

Gem. vezelconcentratie: 0,003 (v/ml)

 Handtekening  5.1, 2, e Inspecteur

 Handtekening Dhr.  5.1, 2, e

 5.1, 2, e

Bijlage situatie schetsen

BETREFT HIER EEN SCHEMATISCHE TEKENING EN IS NIET OP SCHAAL OF KAN AFWIJKEN VAN WERKELIJKHEID

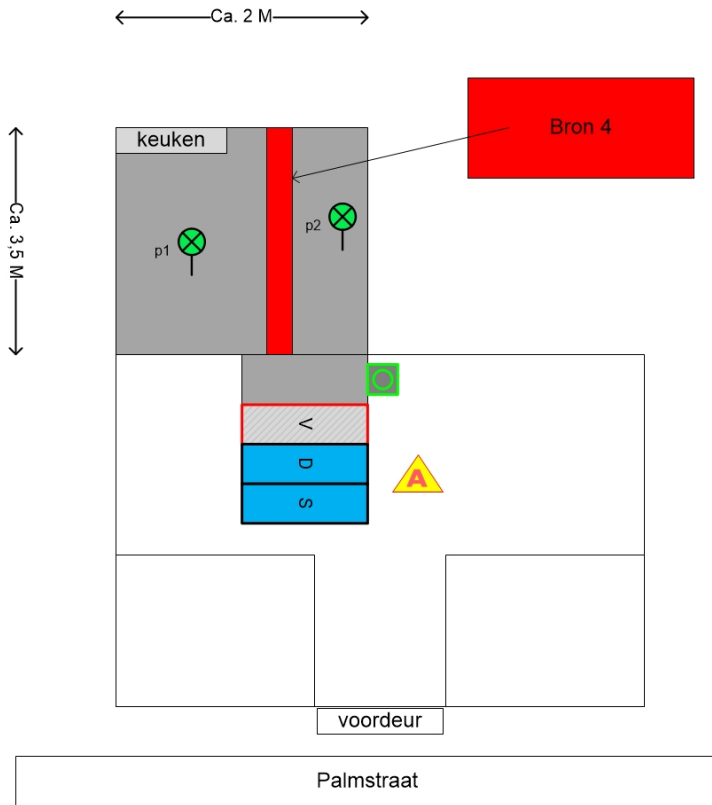

eurofins Sanitas Inspections		LEGENDA	
Saneringsbedrijf : Veerkracht Asbest BV Inspecteur : M. van den Broek Adres. : Palmstraat 51 H Plaats. : Amsterdam Referentie nummer: 19-253-bron 4 DTA/er. : Dhr. A. Younes Ruimte : Keuken		[Green square] onderdruk [VDS] deco [Red square] Inspectiegebied [Yellow line] afzetlint [Red arrows] transit route	[Green circle with X] pomp/filter nr. [Blue circle] kleefmonster nr. [Yellow triangle with A] waarschuwingsbord [Red line] asbestbron
EXTRA TOOLS [Blue/red line] flens (nr.)		[Purple box] BRON: achterblijvende bron [Red box] BRON: verwijderde bron	AFMETING INSPECTIEGEBIED LENGTE : ca. 3,5 M BREEDTE: ca. 2 M HOOGTE : ca. 2,40 M

Opmerkingen

Handtekening 5.1, 2, e Inspecteur

5.1, 2, e hr. 5.1, 2, e

Bijlage foto's



Gesaneerde bron.



Gesaneerde bron.



Gesaneerde bron.

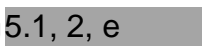

Overzicht / pomp 1 + 2.

Handtekening  Inspecteur

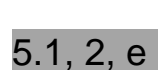
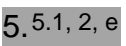
 g Dhr. 

Document nr.: 19.21734/1/1.1



Huisnr.



Zegel.

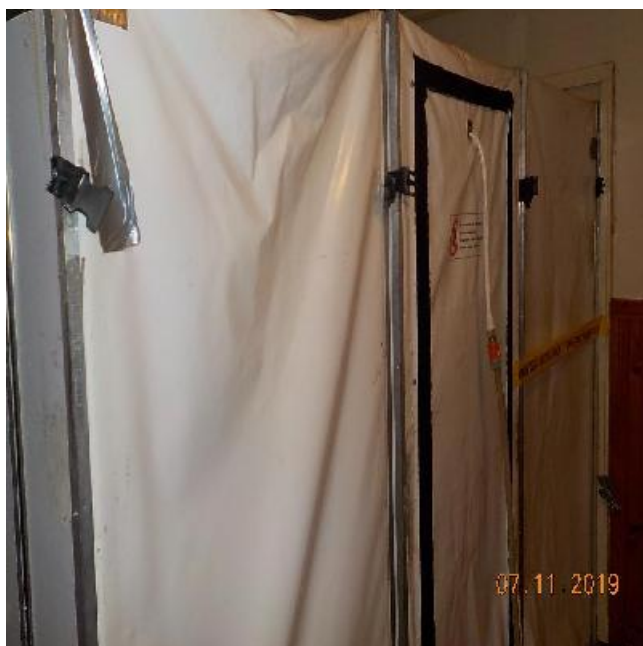

Drietrapssluis.



Odm.

Handtekening 5.1, 2, e Inspecteur

Document nr.: 19.21734/1/1.1

Handtekening Dhr. 5.1, 2, e
5.1, 2, e

Pag. 8/8