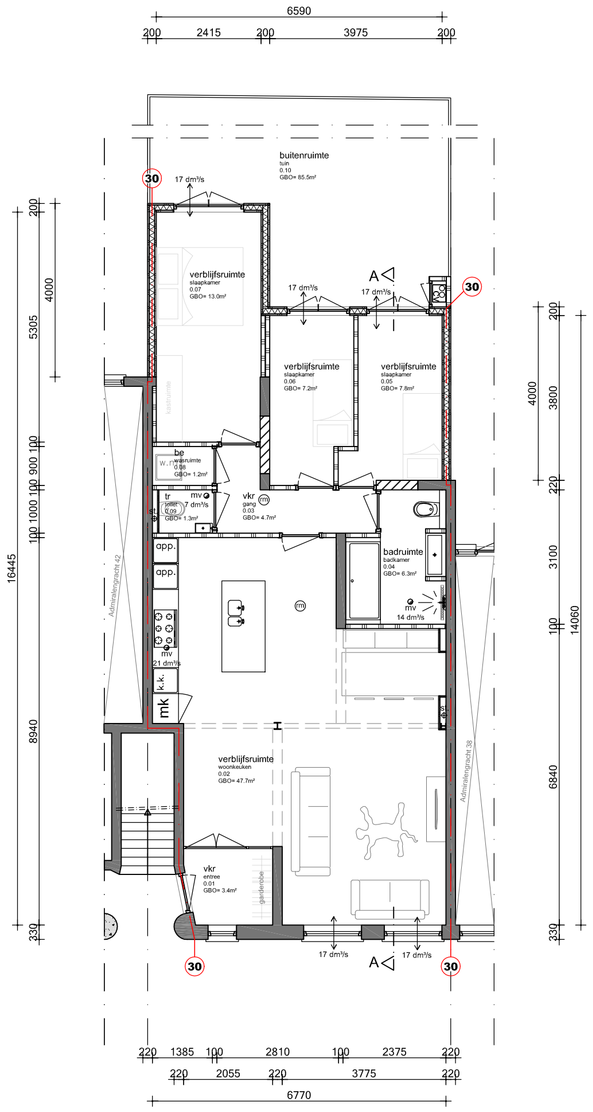

Begane grond

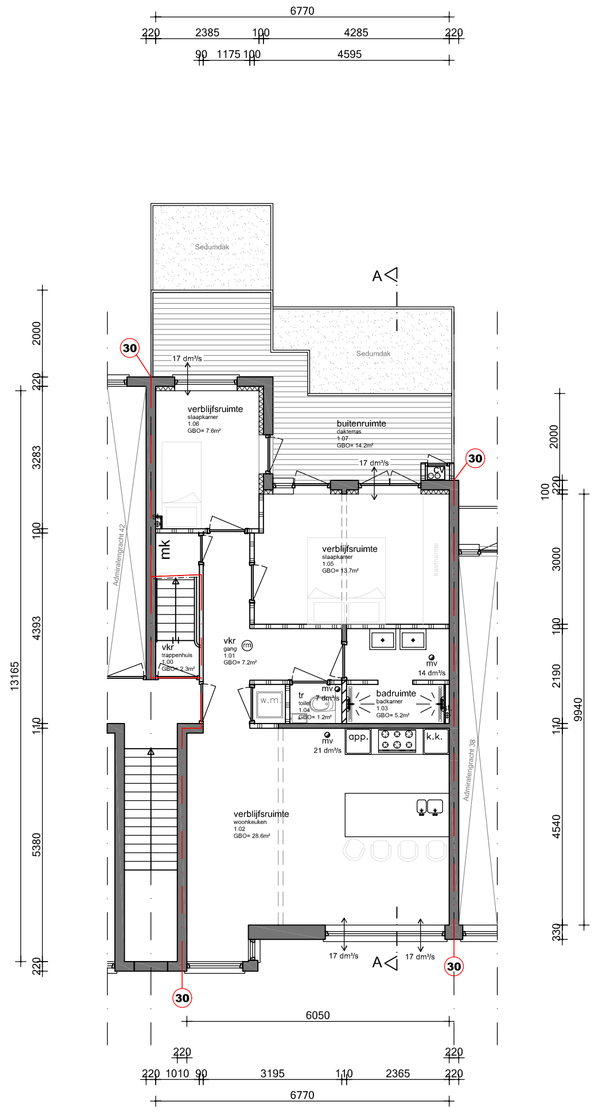

Eerste verdieping

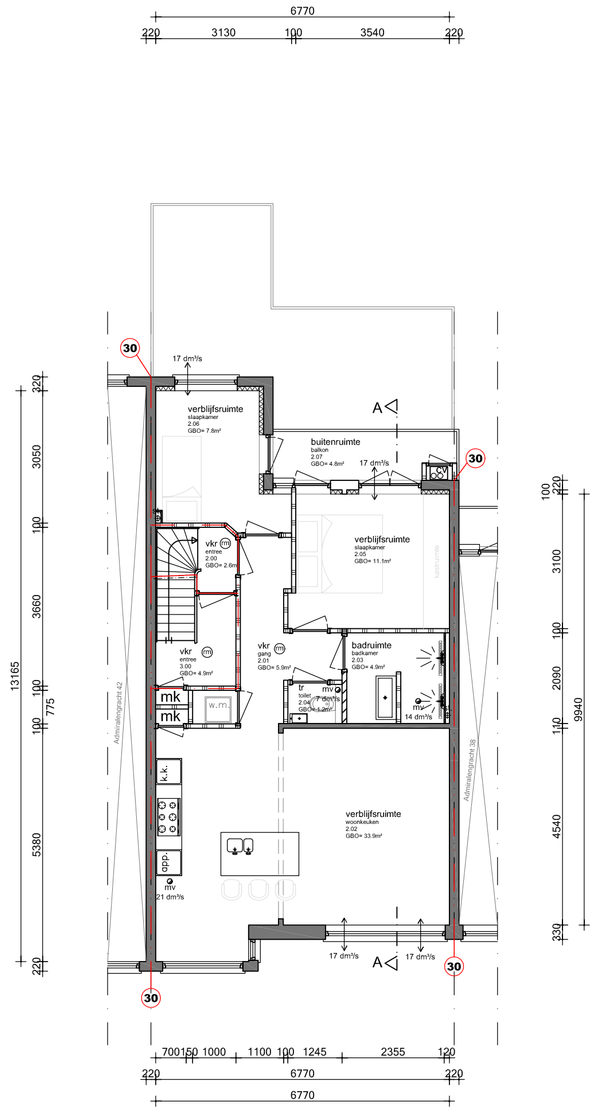

Tweede verdieping

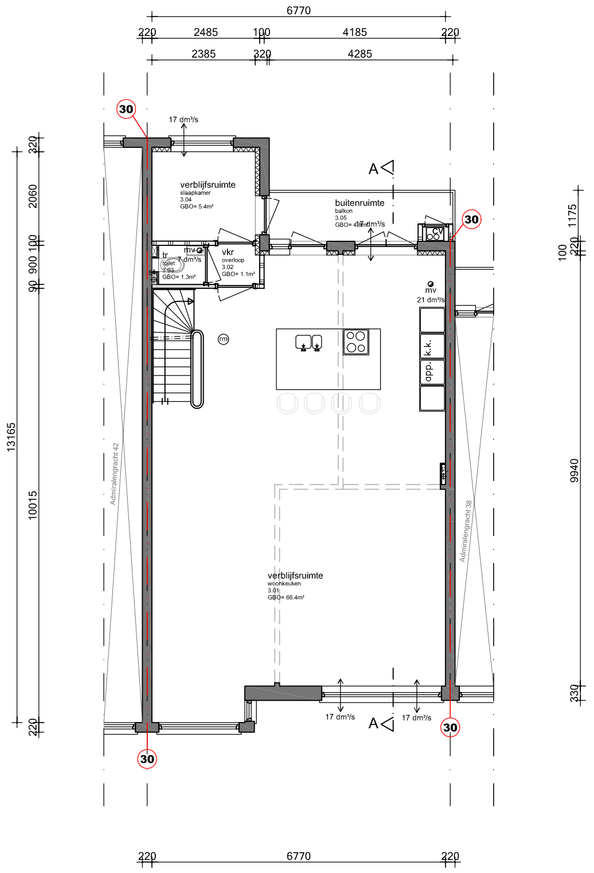

Derde verdieping

Renvooi

- bestaand metselwerk
- nieuw metselwerk
- lichte bouwsteen (bestaand)
- lichte bouwsteen (nieuw)
- hsb/metal stud wand
- isolatie
- houten vloer
- beton
- kozijn met glas
- deurkozijn binnendeur
- deurkozijn buitendeur
- deurkozijn w.b.d.b.o. 30
- deurkozijn zelfsluitend
- radiator
- rookmelder conform NEN 2555
- videofoon/halofoon
- 30 — w.b.d.b.o. 30 minuten
- 60 — w.b.d.b.o. 60 minuten
- mv — mechanische ventilatie
- natuurlijke ventilatie
- ventilatie
- st. — standleiding
- hwa. — hemelwaterafvoer
- solartube
- riolering

vbr	verblijfsruimte
vkr	verkeersruimte
be	bergruimte
mk	meterkast
dl	daklicht
wm	wasmachine
dr	droger
cv	centrale verwarming
rga	rookgasafvoer
ltv	luchttoevoer t.b.v. CV

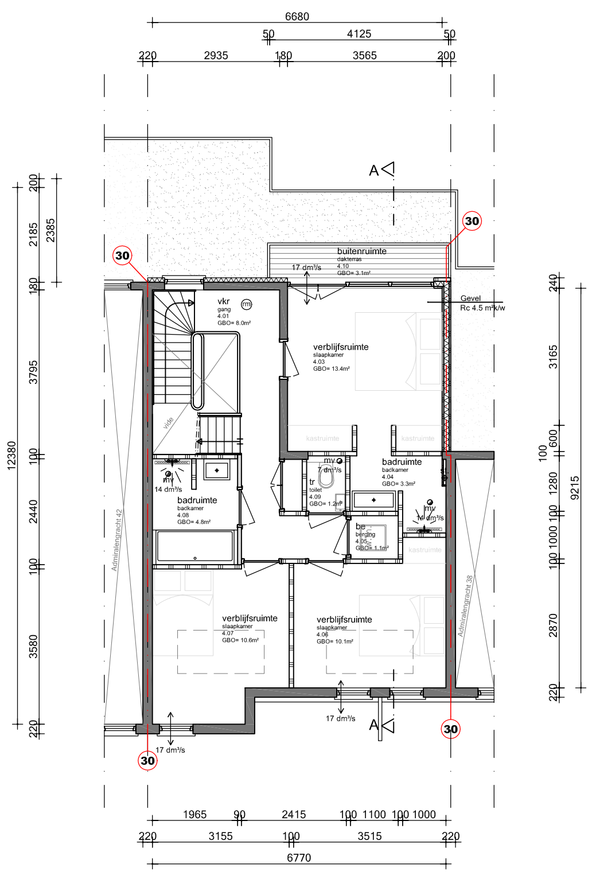

Vierde verdieping

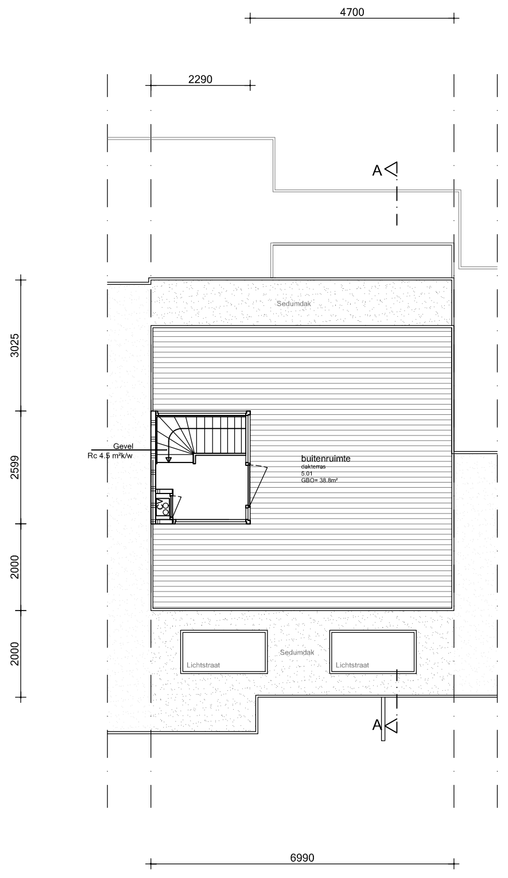

Dakaanzicht

Achtergevel

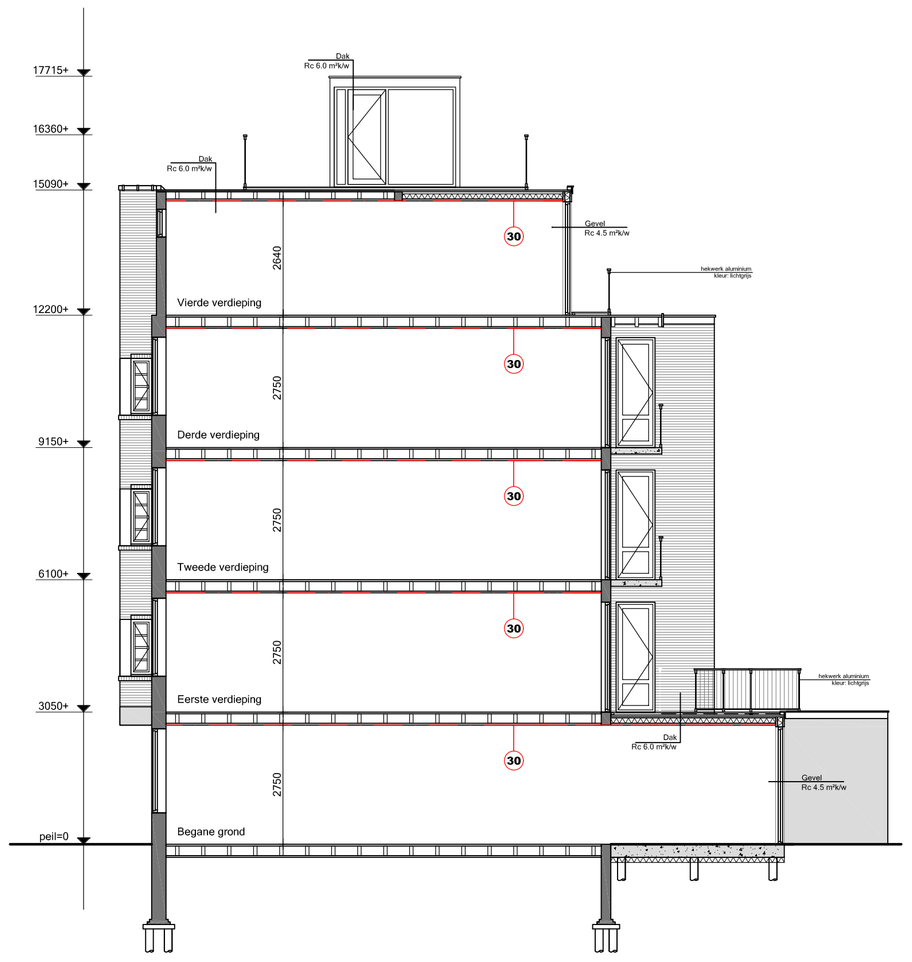

Doorsnede A-A

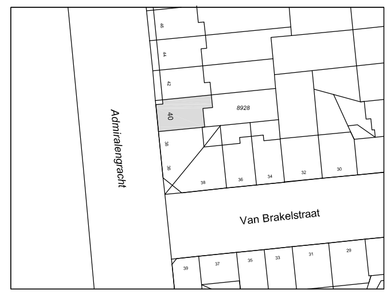

0m 10m 20m 30m

Situatie:
Kadastraal bekend: Gemeente Sloten (N.H.)
Sectie: C
Nummer: 8928 Schaal: 1:1000

Maatvoering:
Alle maten in het werk controleren en eventueel in overleg aanpassen aan bestaande bebouwing.

AVB
James Wattstraat 60h
1097 DM Amsterdam
T: 020-6403306
E: info@avbmail.nl
www.amsterdamsvastgoedbeheer.nl

Werk:
Admiralengracht 40 te Amsterdam

Opdrachtgever:
Woonholland

Onderwerp:
Nieuwe situatie

Datum:
22 maart 2017

Datum gewijzigd:
A:18 april 2017
B:22 mei 2017
C:29 mei 2017
D:27 juni 2017

Schaal:
1:100

Formaat:
A1

Getekend:
CdJ

T-02
Behoort bij beschikking met
Olo-nummer 2875051
d.d. 30 juni 2017

Tekeningnummer:
N01