

Schriftelijke vragen D66 over grens bebouwde kom bij de de Korte Muiderweg/Weesperweg

De D66 fractie heeft de volgende schriftelijke vragen over de grenzen van de bebouwde kom.

Op 3 augustus 2020 heeft de Gedeputeerde Staten van Noord-Holland, op voorstel van de toenmalige gemeente Weesp, besloten om de grens van de bebouwde kom aan te passen. De bebouwde kom bij de Korte Muiderweg/Weesperweg is hierbij verlegd tot bij de gemeentegrens. <https://zoek.officielebekendmakingen.nl/prb-2020-5722.html> Voor zover wij weten is dit de laatste wijziging van de grens van de bebouwde kom.

Vraag 1

Wat zijn de huidige grenzen van de bebouwde kom? Zijn dit inderdaad de grenzen die op 3 augustus 2020 zijn vastgesteld door de provincie Noord-Holland?

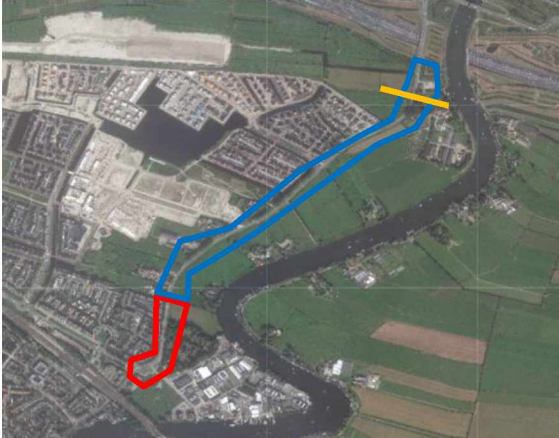

Rood = bestaande bebouwde kom

Blauw = bestaande buiten bebouwde kom

Gele streep = grens tussen gemeente Amsterdam en gemeente Gooise Meren.

Vraag 2

Zijn de plannen voor de herinrichting voor de Korte Muiderweg/Weesperweg gebaseerd op de oude of nieuwe grenzen van de bebouwde kom?

De bebouwde kom grens verandert met de herinrichting. De bebouwde kom grens ligt na de herinrichting bij de gemeente grens met Gooise Meren (zie gele streep). Het ontwerp van de herinrichting is gebaseerd op de nieuwe grenzen.

Wegen binnen de bebouwde kom moeten aan andere richtlijnen voldoen dan wegen buiten de bebouwde kom.

Vraag 3

Kunt u een overzicht geven van deze verschillen?

Het gedeelte van de Korte Muiderweg dat op grondgebied van gemeente Amsterdam ligt valt na de herinrichting volledig binnen de bebouwde kom. Het wordt ingericht volgens het op 13 september 2021 vastgestelde mobiliteitsplan. Het rode gedeelte op bovenstaande afbeelding wordt GOW 30 (gebiedsontsluitingsweg met maximale snelheid van 30 km/u), het blauwe gedeelte GOW 50 (gebiedsontsluitingsweg met maximale snelheid van 50 km/u).

Tijdens de vergadering van de bestuurscommissie werd genoemd dat in de SUOK is vastgelegd wie verantwoordelijk is voor bijvoorbeeld het ontwerp en de financiering van de herinrichting van de Korte Muiderweg/Weesperweg. Hierbij wordt een onderscheid gemaakt tussen de weg binnen en buiten de bebouwde kom.

Vraag 4

Kunt u een overzicht geven met wie waarvoor verantwoordelijk is, met betrekking tot de herinrichting van de Korte Muiderweg/Weesperweg?

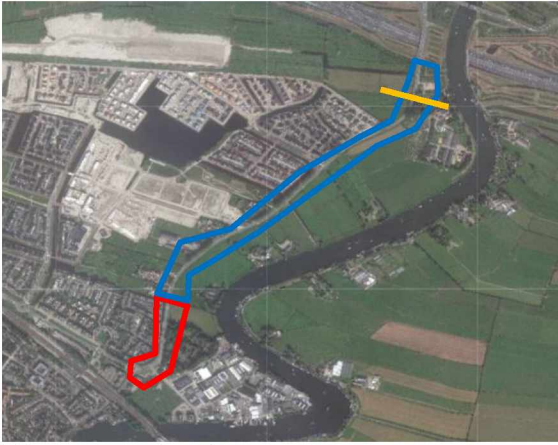

Blauwe gedeelte:

- De GEM Bloemendalerpolder ontwerpt en realiseert het blauw gearceerde gedeelte voor eigen kosten en risico.
- Het blauwe gedeelte ten zuiden van de gele streep wordt getoetst door de gemeente Amsterdam, de verantwoordelijk wethouder/ het college van B&W neemt een besluit over dit ontwerp. NB. Het blauwe gedeelte ten noorden van de gele streep valt op grondgebied van de gemeente Gooise Meren.

Rode gedeelte:

- De gemeente Amsterdam ontwerpt en realiseert het rood gearceerde gedeelte. Hiervoor is een krediet beschikbaar gesteld. Ook over het ontwerp van dit gedeelte neemt de verantwoordelijk wethouder/ het college van B&W een besluit.

Vraag 5

Gelden de afspraken in de SUOK voor de grenzen van de bebouwde kom op het moment dat de SUOK afgesloten werd, of de huidige grenzen van de bebouwde kom?

In de SUOK is een verdeling afgesproken van taken en verantwoordelijkheden, de verdeling die op dat moment gold geldt nog steeds.

De taakverdeling die in de SUOK is afgesproken moet los worden gezien van waar de bebouwde kom grens straks na de herinrichting ligt.

Vraag 6

Hebben de antwoorden op bovenstaande vragen gevolgen voor het ontwerp, de financiering, en de burgerparticipatie van de herinrichting? Zo ja, welke?

Nee.